APTEL/25/A2844

క్రైం కౌంటర్

ప్రజా సంక్షేమమే అంతిమ లక్ష్యం తెలుగు దిన పత్రిక

సంపుటి : 01 సంచిక : 44 క్రిష్ణా, శనివారం 08- 11 - 2025 పేజిలు : 4 వెల. 2 /-

రిపోర్టర్లు కావలెను

క్రైం కౌంటర్

తెలుగు దిన పత్రికలో పనిచేయుటకు ఆంధ్ర ప్రదేశ్ రాష్ట్రంలో
- జిల్లా బ్యూరోలు
- జిల్లా ఇన్‌చార్జిలు
- నియోజక వర్గ ఇన్‌చార్జిలు
కావలెను.

సంప్రదించవలసిన మా ఫోన్ నంబరు
98497 07349

రైతు సంక్షేమమే లక్ష్యంగా కంచికచర్ల మార్కెట్ యార్డ్‌లో సిసిఐ పత్తి కొనుగోలు కేంద్ర ప్రారంభం..

రైతు సంక్షేమం కోసమే కూటమి ప్రభుత్వం పనిచేస్తుంది - నందిగామ ఎమ్మెల్యే తాంగిరాల సౌమ్య

ఎన్టీఆర్ జిల్లా,కంచికచర్ల,నవంబర్ 7(క్రైం కౌంటర్ డెస్క్): రైతు సంక్షేమాన్ని ప్రాధాన్యంగా తీసుకుంటూ, కంచికచర్ల మార్కెట్ యార్డ్ నందు సిసిఐ (కాటన్ కార్పొరేషన్ ఆఫ్ ఇండియా) పత్తి కొనుగోలు కేంద్రాన్ని ఆంధ్రప్రదేశ్ ప్రభుత్వ విప్, ఎమ్మెల్యే తంగిరాల సౌమ్య లాంఛనంగా ప్రారంభించారు. ఈ కార్యక్రమంలో కంచికచర్ల మార్కెట్ యార్డ్ చైర్మన్ కోగంటి వెంకట సత్యనారాయణ బాబు, బయ్యర్ బాల నరసింహ నాయక్, అసిస్టెంట్ డైరెక్టర్ మార్కెటింగ్ రాజబాబు పాల్గొన్నారు. ఈ సందర్భంగా ఎమ్మెల్యే తంగిరాల సౌమ్య మాట్లాడుతూ, "రైతులకు ఎటువంటి అసౌకర్యం కలగకుండా, పారదర్శకంగా పత్తి కొనుగోలు ప్రక్రియ కొనసాగించాలి. కూటమి ప్రభుత్వం రైతు పక్షాన నిలుస్తోంది. ఎక్కడా రైతు అసంతృప్తి వ్యక్తం కాకుండా చర్యలు తీసుకుంటాం" అని హామీ ఇచ్చారు.ఇటీవల రాష్ట్రంలో సంభవించిన అకాల తుఫాను, వరదల కారణంగా పత్తి పంట తీవ్రంగా దెబ్బతిన్న నేపథ్యంలో, 12 శాతం తేమ కలిగిన పత్తిని కూడా కొనుగోలు చేయాలని అధికారులను ఆమె ఆదేశించారు. "ఇది అత్యవసర పరిస్థితి. రైతులు ఇప్పటికే నష్టాల్లో ఉన్నారు. వారి పక్షాన నిలవడం ప్రభుత్వ బాధ్యత" అని ఆమె స్పష్టం చేశారు.ఈ కేంద్రం ద్వారా స్థానిక రైతులకు తక్షణమే మద్దతు ధరతో పత్తి విక్రయించే అవకాశం లభించనుంది. రైతులు తమ పంటను నేరుగా కేంద్రానికి తీసుకెళ్లి, న్యాయమైన ధర పొందేలా చర్యలు తీసుకోవాలని అధికారులు తెలిపారు. ఈ కార్యక్రమంలో మార్కెట్ యార్డ్ చైర్మన్ కోగంటి వెంకట సత్యనారాయణ బాబు, మార్కెట్ యార్డ్ పాలకవర్గ సభ్యులు, రైతులు, రైతు నాయకులు, కూటమి నేతలు, స్థానికులు ప్రజాప్రతినిధులు తదితరులు పాల్గొన్నారు.

వందేమాతరం గీతాన్ని రచించి 150 వసంతాలు పూర్తి కాగిత

పెడన, క్రైమ్ కౌంటర్ న్యూస్ ,నవంబర్ 07 క్రిషా పెడన నియోజకవర్గం తోటమూల జిల్లా పరిషత్ హైస్కూల్ నందు బంకిం చంద్ర ఛటర్జీ రచించిన వందేమాతరం గీతాన్ని రచించి 150 వసంతాలు పూర్తయిన సందర్భంగా గీతాలాపన కార్యక్రమంలో పాల్గొన్న పెడన శాసనసభ్యులు కాగిత కృష్ణ ప్రసాద్ ఈ సందర్భంగా ఎమ్మెల్యే కాగిత కృష్ణ ప్రసాద్ మాట్లాడుతూ. స్వాతంత్ర్య పోరాట స్ఫూర్తిదాయక గీతం...

ఉద్యమానికి ధైర్యాన్నిచ్చిన ధ్వని తరంగం... "వందే మాతరం" గీతాన్ని బంకిం చంద్ర ఛటర్జీ నవంబర్ 7, 1875న స్వరపరిచారు."వందేమాతరం" అంటే మాతృభూమిని వందనం చేయుట అని అర్థం.వందే మాతరం స్వరంతోనే అనేక మంది యువకులు స్వతంత్ర ఉద్యమంలో భాగమయ్యారు ఈ 150 వసంతాలు సాంస్కృతిక ఉత్సవాలు నిర్వహించడం వలన మన దేశ భక్తిని , సాంస్కృతిక ఐక్యతను, గుర్తుచేస్తున్నాయని అన్నారు.

పెడన టిడిపి కార్యాలయంలో ప్రజా దర్బార్... కాగిత

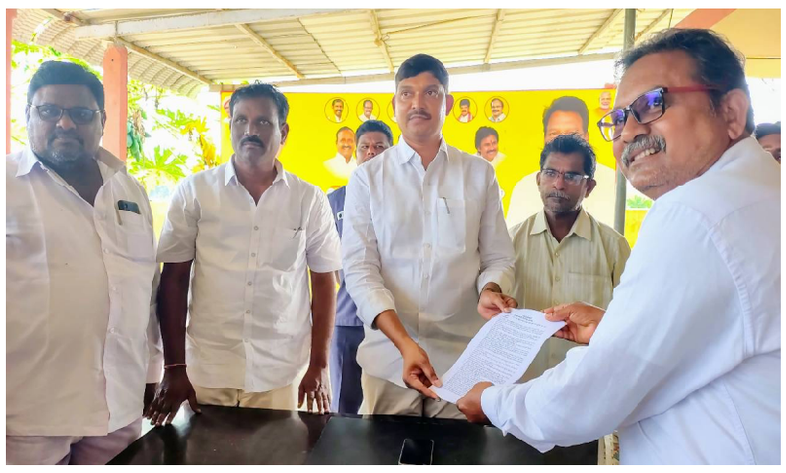

పెడన,(క్రైమ్ కౌంటర్) నవంబర్ 7 పెడన నియోజకవర్గం లో (ప్రజా దర్బార్) గ్రీవెన్స్ డే సందర్భంగా ప్రజలు, పార్టీ నేతల నుండి అర్జీలు స్వీకరించిన ఎమ్మెల్యే కాగిత కృష్ణ ప్రసాద్ పెడన నియోజకవర్గ తోటమూల తెలుగుదేశం పార్టీ కార్యాలయంలో ప్రజలు, నాయకుల నుండి ఎమ్మేల్యే కాగిత కృష్ణ ప్రసాద్ అర్జీలు స్వీకరించారు. పలు సమస్యల పై సంబంధిత అధికారులకు చరవాణి నుండి ఆదేశించి, సమస్యను వెంటనే పరిశ్కరించారు. అనంతరం మీడియాతో మాట్లాడుతూ...ముఖ్యమంత్రి నారా చంద్రబాబు నాయుడు ఆదేశాలతో గ్రీవెన్స్ డే నిర్వహిస్తున్నాము. ప్రతిరోజు ప్రజల మధ్య అందుబాటులో ఉంటూ వారి సమస్యలను తెలుసుకొని, వాటి పరిష్కారానికి కృషి చేస్తున్నామన్నారు. ఎన్డీయే కూటమి పాలనలో ప్రజలందరూ ఆనందంగా ఉండాలన్నదే మా ఆకాంక్ష, అలాగే పెడన నియోజకవర్గంలో అభివృద్ధి కార్యక్రమాలే మా లక్ష్యం. అయితే గత ప్రభుత్వం ప్రజా సమస్యలను గాలికి వదిలేసి, అభివృద్ధి కార్యక్రమాలకు పాతర వేసిందన్నారు. దీని వలన మా ప్రభుత్వం అధికారంలో వచ్చిన నాటి నుండి ప్రజల నుండి సమస్యలు పరిష్కరించమని ప్రజల పెద్ద ఎత్తున అర్జీలు ఇస్తున్నారు. వాటిన్నిటి పరిశీలించి,అధికారుల సహకారంతో సాధ్యమైనంత త్వరగా పరిష్కరించడానికి కృషి చేస్తానన్నారు.

తేరుకోని కళత్తూరు

కేవీబీపురం/సత్యవేడు, నవంబరు 7 జల ప్రళయం సృష్టించిన బీభత్సం నుంచి కళత్తూరు దళితవాడవాసులు ఇంకా తేరుకోలేదు. ఇళ్లల్లో బురద పేరుకుపోయి కొందరు, ధాన్యం, సామగ్రి పాడై మరికొందరు, దుస్తులు కొట్టుకుపోయి ఇంకొందరు.. ఇలా వీరి పరిస్థితి దైన్యంగా మారింది. ఒకవైపు సహాయక చర్యలు జరుగుతుంటే.. మరోవైపు సర్వం కోల్పోయిన బాధితులు దిక్కుతోచని స్థితిలో పడ్డారు. కేవీబీపురం మండలం పాతపాళెం రాయల చెరువు గురువారం ఉదయం తెగడంతో పాతపాళెం దళితవాడ, అరుంధతివాడ, ఓళ్లూరు దళితవాడ, కళత్తూరు దళితవాడల్లో తీవ్ర నష్టం వాటిల్లింది. ఆయా ప్రాంతాల్లో శుక్రవారం సహాయక చర్యలను ముమ్మరం చేశారు. నారాయణవనం, పిచ్చాటూరు, వరదయ్యపాళెం, సత్యవేడు, వడమాలపేట పంచాయతీలు.. శ్రీకాళహస్తి మున్సిపాలిటీ.. తిరుపతి కార్పొరేషన్ నుంచి 200 మందికిపైగా పారిశుధ్య సిబ్బంది.. శ్రీకాళహస్తి, సత్యవేడు, పుత్తూరు, తిరుపతి నుంచి వచ్చిన అగ్నిమాపక సిబ్బంది సమన్వయంతో వీధుల్లో, ఇళ్లల్లో పేరుకుపోయిన బురద తొలగిస్తున్నారు. బురద తీసేందుకు 10 ఎక్స్‌కవేటర్లు వినియోగిస్తున్నారు. ఇళ్లల్లో బురద తీసేవరకు వండుకునే పరిస్థితిలేదు. ఇప్పటికే బురద వల్ల ఇళ్లల్లో దుర్వాసన వస్తోంది. బురదను, దుస్తులు, సామాన్లను కాలువల్లో పారుతున్న నీటితోనే మహిళలు శుభ్రం చేసుకుంటున్నారు. కచ్చా.. రేకుల ఇళ్లల్లో తేమ తగ్గాలంటే వారం రోజులు పట్టొచ్చు. అంటువ్యాధులు ప్రబలకుండా శ్రీకాళహస్తి, కేవీబీ పురం ప్రాంతాల నుంచి వైద్య సిబ్బంది గ్రామాల్లో శిబిరాలు నిర్వహించి వైద్య పరీక్షలు చేస్తున్నారు. మందులు అందిస్తున్నారు. ఇక, పశువుల కళేబరాలను ట్రాక్టర్లలో తరలిస్తుంటే రైతులు కుమిలిపోతున్నారు. ముంపునకు గురైన ఈ ప్రాంతాలు తేరుకుని సాధారణ స్థితికి రావాలంటే మరికొన్ని రోజులు పట్టే అవకాశం ఉంది. బాధితులకు సాయం ప్రతి కుటుంబానికి 25 కిలోల బియ్యం, లీటరు నూనె, పంచదార, కందిపప్పు, చింతపండు, ఉల్లిపాయలు, బంగాళదుంపలతో పాటు రూ.3వేలను అందిస్తున్నారు. పాతపాళెం, అరుంధతివాడ, ఎస్ఎల్‌పురం గ్రామాల్లో ఈ సహాయక చర్యలు చేపట్టామని ఆర్డీవో భానుప్రకాషరెడ్డి తెలిపారు. 457 పశువులు కొట్టుకుపోగా, 26 ఆవులు, 18 గేదెలు, 13 మేకలు చనిపోయాయని పశువైద్యులు తెలిపారు. శుక్రవారం ఎమ్మెల్యేలు ఆదిమూలం, బొజ్జల సుధీర్‌రెడ్డి, కలెక్టర్ వెంకటేశ్వర్ గ్రామంలో పర్యటించారు. అన్ని విధాలా బాధితులను ఆదుకుంటామని భరోసా ఇచ్చారు. ఎమ్మెల్యే ఆదిమూలం రెండు రోజులుగా కళత్తూరు, పాతపాళెం గ్రామాల్లోనే మకాం వేసి సహాయక చర్యలను పర్యవేక్షిస్తున్నారు. శ్రీకాళహస్తి ఆర్డీవో భానుప్రకాషరెడ్డి ఆధ్వర్యంలో డీపీవో సుశీలాదేవి, డీఎల్‌డీవో సుస్మిత, డీఎల్‌పీవో సురేషనాయుడు, డీఆర్‌డీఏ పీడీ శోభన్‌బాబు, డీడీ విక్రమ్‌రెడ్డి, డ్వామా పీడీ శ్రీనివాసప్రసాద్, విద్యుత్‌శాఖ ఉన్నతాధికారులు చంద్రశేఖర్‌రావు, ఆశీర్వాదం, కేవీబీ పురం, పిచ్చాటూరు, పరిసర మండలాల అధికారులు గ్రామంలో సహాయక చర్యలను పర్యవేక్షిస్తున్నారు.

బిహార్ ఎల్వీజీ ఎంపీ 'డబుల్ వోటింగ్' వీడియో, కాంగ్రెస్ ఆవేదన

బిహార్‌లో జరిగిన తొలి దశ ఎన్నికల అనంతరం ఎల్వీజీ (%బాజీ%) ఎంపీ శాంభవి చౌదరి సోషల్ మీడియాలో తీవ్ర విమర్శలకు గురవుతున్నారు. ఓటు వేసిన వెంటనే మీడియాతో మాట్లాడిన వీడియో ఇప్పుడు వైరల్ అవుతోంది.ఆ వీడియోలో శాంభవి చౌదరి ముందు కుడి చేతి వేలు చూపిస్తూ, తరువాత ఎడమ చేతి వేలు చూపిన దృశ్యం కనిపిస్తోంది. దీనిపై నెటిజన్లు "'రెండు సార్లు ఓటు వేసిందా?'" అనే అనుమానాలు వ్యక్తం చేస్తున్నారు. కొన్ని సెకన్లకే పరిమితం అయిన ఈ వీడియో, ఎన్నికల పారదర్శకతపై పెద్ద చర్చకు దారితీసింది.కాంగ్రెస్ పార్టీ ఈ సంఘటనను తీవ్రంగా విమర్శించింది. అధికార పార్టీ మిత్రపక్ష నేతలు ఇలాంటి చర్యలు చేస్తే, ఎన్నికల వ్యవస్థ విశ్వసనీయత దెబ్బతింటుందని కాంగ్రెస్ నేతలు పేర్కొన్నారు. 'ఓటు చోరీ' అంటూ, కాంగ్రెస్ సోషల్ మీడియా పేజీలో శాంభవి చౌదరి ఫోటోను షేర్ చేసి, బిహార్ ఎన్నికల్లో %చీణూ% న్యాయబద్ధతపై ప్రశ్నలు లేవనెత్తింది. కొంతమంది నెటిజన్లు కూడా ఆమె రెండు వేలు చూపడం డబుల్ ఓటింగ్ సంకేతమా? అని ప్రశ్నిస్తున్నారు.అయితే, ఆమె శిబిరం ఈ ఆరోపణలను కొట్టిపారేసింది. ఇది కేవలం తప్పుగా అర్థం చేసుకున్న సంఘటన మాత్రమేని, ఎడమ చేతిపై ఉన్న ఇంక్ పాతదని వారు వివరించారు.మరోవైపు, కొన్ని అధికారులు మరియు ఎన్నికల పరిశీలకులు ఈ ఘటన పెద్ద సమస్య కాదని వ్యాఖ్యానిస్తున్నారు. పోలింగ్ కేంద్రాల్లో కొన్నిసార్లు ఇంక్ డబుల్ మార్క్ అవ్వడం లేదా తప్పుగా చేతి వేలు గుర్తించడం సాధారణమేనని చెప్పారు.అయితే, వీడియో వైరల్ కావడంతో ఎన్నికల కమిషన్ ప్రాథమిక విచారణ చేపట్టే అవకాశముంది. ఈ సంఘటన బిహార్ ఎన్నికల వేడిని మరింత పెంచింది. ప్రజాస్వామ్యంలో ఓటు హక్కు పవిత్రమని ప్రతి ఒక్కరు గుర్తు చేస్తున్నప్పటికీ, ఇలాంటి ఘటనలు పారదర్శకతపై కొత్త ప్రశ్నలు లేవనెత్తుతున్నాయి.

ఫణి కుమార్ కు రాష్ట్ర బ్రాహ్మణ వెల్ఫేర్ కార్పొరేషన్ డైరెక్టర్ పదవి ఇచ్చినందుకు ముఖ్యమంత్రి కృతజ్ఞతలు తెలిపిన 45వ డివిజన్ ప్రజలు

మచిలీపట్నం,(క్రైమ్ కౌంటర్) నవంబర్ 7 పి. వి. ఫణి కుమార్ కు పదవి ఇచ్చినందుకు 45వ డివిజన్ ప్రజల తరఫున ముఖ్యమంత్రి చంద్రబాబు, ఉపముఖ్యమంత్రి, పవన్ కళ్యాణ్, మంత్రి కొల్లు రవీంద్ర, ఎంపీ. వల్లభనేని బాలశౌరి, ఆర్టీసీ చైర్మన్, కొనకళ్ళ నారాయణరావు లకు ప్రత్యేక కృతజ్ఞతలు.

నిజాయితీ, నైతిక విలువలతో కష్టపడి పని చేసే మచిలీపట్నం నగర కార్పొరేషన్ 45వ డివిజన్ తెలుగుదేశం పార్టీ ఇంచార్జ్, పి. వి. ఫణి కుమార్ కు రాష్ట్ర బ్రాహ్మణ వెల్ఫేర్ కార్పొరేషన్ డైరెక్టర్ పదవి ఇప్పించిన మంత్రి కొల్లు రవీంద్ర, ఎంపీ, వల్లభనేని బాలసౌరి, ఆర్టీసీ చైర్మన్, కొనకళ్ళ నారాయణరావు, లతోపాటుగా ముఖ్యమంత్రి చంద్రబాబు, ఉప ముఖ్యమంత్రి పవన్ కళ్యాణ్ ల కు 45వ డివిజన్ సచివాలయ మరియు తెలుగుదేశం, జనసేన, బిజెపి కూటమి కుటుంబ సభ్యులు కృతజ్ఞతలు తెలియజేసి, పి. వి. ఫణి కుమార్ దంపతులను డివిజన్ సచివాలయం వద్ద అభినందించి, ఘనంగా సత్కరించారు.

ఈ సందర్భంగా జరిగిన కార్యక్రమాన్ని ఉద్దేశించి 45వ డివిజన్ పెద్దలు అయిన, ఇంజనీర్ ఆర్వీఎస్ మురళీధర్, డాక్టర్ బొల్లా ప్రసాద్ లు మాట్లాడుతూ నీతి నిజాయితీలతో కష్టపడి పనిచేసే మనస్తత్వం కలిగిన పి. వి. ఫణి కుమార్ కు మంత్రి కొల్లు రవీంద్ర, ఎంపీ వల్లభనేని బాలశౌరి, ఆర్టీసీ చైర్మన్, కొనకళ్ళ నారాయణరావు లు గుర్తించి బ్రాహ్మణ వెల్ఫేర్ కార్పొరేషన్ లో రాష్ట్ర డైరెక్టర్ పదవి ఇప్పించినందుకు వారికి, అలాగే ముఖ్యమంత్రి చంద్రబాబు, ఉపముఖ్యమంత్రి, పవన్ కళ్యాణ్ లకు కృతజ్ఞతలు తెలిపారు.

ఫణి కుమార్ 45వ డివిజన్ అభివృద్ధికి ఎంతో కృషి చేస్తున్నారని, డివిజన్ ప్రజల అవసరాలను తీర్చే విధంగా డివిజన్లో ఎప్పటికప్పుడు ప్రజల సమస్యలు తెలుసుకుంటూ, డివిజన్లోని ప్రతి ఇంట్లో ఫణి కుమార్ ను తమ సొంత మనిషిలా అభిమానిస్తూ డివిజన్ ప్రజల మన్ననలు ఏ విధంగా పొందారో, అదేవిధంగా రాష్ట్రంలో బ్రాహ్మణ వెల్ఫేర్ కార్పొరేషన్ ద్వారా అట్టడుగున ఉన్న వారిని గుర్తించి వారి ఉన్నత స్థితికి ఫణి కుమార్ కష్టపడి పనిచేసి, రాష్ట్రవ్యాప్తంగా మంత్రి కొల్లు రవీంద్ర కు మంచి పేరు తీసుకురావాలని ఫణి కుమార్ కు వారు సూచించారు.

45వ డివిజన్ తెలుగుదేశం పార్టీ ఇన్చార్జ్, బ్రాహ్మణ కార్పొరేషన్ రాష్ట్ర డైరెక్టర్, పి. వి. ఫణి కుమార్ మాట్లాడుతూ 45వ డివిజన్ ప్రజల అభిమానంతోనే ఇంతటి రాష్ట్రవ్యాప్త పదవి దక్కిందని, కష్టపడి పనిచేసి మంత్రి కొల్లు రవీంద్రకు, ఎంపీ, వల్లభనేని బాల సౌరికి, రాష్ట్ర ఆర్టీసీ చైర్మన్, కొనకళ్ళ నారాయణరావుకు మంచి పేరు తీసుకువస్తానని తెలిపారు.

మంత్రి కొల్లు రవీంద్ర సహకారంతో డివిజన్లో సబ్ జైల్ డ్రైన్, సాయిబాబా గుడి వద్ద రెండు కల్వర్టర్లు వేయించడం జరుగుతోందని, డివిజన్లో ఇంకా చేయవలసిన పనులు అనేకం ఉన్నాయని, మంత్రి కొల్లు రవీంద్ర, ఎంపీ వల్లభనేని బాలశౌరి, ఆర్టీసీ చైర్మన్, కొనకళ్ళ నారాయణరావు ల సహకారంతో రాష్ట్రవ్యాప్తంగా కూడా పరిచయాలు పెంచుకుని చంద్రబాబు ప్రవేశపెట్టిన పిఫోర్ విధానం ద్వారా డివిజన్ ను మరింత అభివృద్ధి చేసి, 45వ డివిజన్ ను మచిలీపట్నం నగరంలో ఒక ప్రత్యేక ఆకర్షణ గల డివిజన్ గా అభివృద్ధి, సంక్షేమంతో ముందుకు నడిపిస్తానని డివిజన్ ప్రజలకు ఫణి కుమార్ హామీ ఇచ్చారు.అనంతరం పచ్చదనం పరిశుభ్రత లో భాగంగా డివిజన్ సచివాలయం ముందు ఫణి కుమార్ దంపతులు మొక్కలు నాటారు. ఈ కార్యక్రమంలో గంజాల రవికుమార్, కొనకళ్ళ భాను ప్రసాద్, మరియు సచివాలయ సిబ్బంది, డివిజన్ తెలుగుదేశం, జనసేన, బిజెపి కూటమి కుటుంబ సభ్యులు పాల్గొన్నారు..

పూర్వ విద్యార్థుల ఆత్మీయ సమ్మేళనం...కార్తీక వన సమారాధన

పెడన,(క్రైమ్ కౌంటర్) నవంబర్ 7 పెడన పట్నం జిల్లా పరిషత్ హై స్కూల్ 1972.. 73 టెన్త్ క్లాస్ పూర్వ విద్యార్థులు ఒకరికొకరు కలుసుకుని ఆనాటి జ్ఞాపకాలు గుర్తు చేసుకున్నారు.

పట్నంలో ప్రసిద్ధిగాంచిన శ్రీ గంగా పార్వతి సమేత అగస్తీశ్వర స్వామి దేవస్థానం నందు బట్ట జ్ఞాన కోటయ్య జిల్లా పరిషత్ హై స్కూల్ 1972.. 73 టెన్త్ క్లాస్ పూర్వ విద్యార్థుల ఆత్మీయ సమావేశం కార్తీక వన సమారాధన జరిగింది బల్ల నాగేశ్వరరావు దంపతులు పూజా కార్యక్రమాలు నిర్వహించారు ఈ కార్యక్రమానికి ఎక్కడెక్కడో స్థిరపడిన పూర్వ విద్యార్థులు తరలివచ్చి ఒకరిని ఒకరు చూసుకుని ఆప్యాయంగా పలకరించుకుంటూ ఆనాటి జ్ఞాపకాలు గుర్తు చేసుకుంటూ కాసేపు సందడి చేశారు పెదపూడి దిలీప్ కుమార్ నందం చినబాబు సింగంశెట్టి ఆదినారాయణ పేరు శెట్టి ఓంకారేశ్వరరావు కారుపర్తి శ్యామలరావు పేరిశెట్టి యోగానంద కట్టా హేమ సుందర మూర్తి జల్లూరి చిట్టి కోటయ్య వార్త గంగాధర్ ఓడి సుబ్రహ్మణ్యం తదితరులు పాల్గొన్నారు.

ప్రజా సమస్యల పరిష్కారమే ప్రభుత్వ లక్ష్యం..

ప్రతి వారం ప్రజా దర్బార్ కార్యక్రమం నిర్వహిస్తాం..
నగరంలో ప్రజా దర్బార్ కార్యక్రమం నిర్వహించి అర్జీలు స్వీకరించిన మంత్రి కొల్లు రవీంద్ర

మచిలీపట్నం(క్రైమ్ కౌంటర్)నవంబర్ 7 ప్రజా సమస్యల పరిష్కారమే ధ్యేయంగా కూటమి ప్రభుత్వం పని చేస్తోందని రాష్ట్ర గనులు భూగర్భవనరులు ఎక్సైజ్ శాఖ మంత్రి కొల్లు రవీంద్ర పేర్కొన్నారు. శుక్రవారం మచిలీపట్నం బృందావన థియేటర్ పక్కన గల నియోజకవర్గ టీడీపి కార్యాలయంలో మంత్రి ప్రజా సమస్యల పరిష్కార వేదిక ప్రజాదర్బార్ కార్యక్రమం నిర్వహించి ప్రజల నుంచి అర్జీలను స్వీకరించారు. అర్జీదారుల సమస్యలను ఓపిగ్గా ఆలకించిన ఆయన వారి సమస్యల పరిష్కారానికి తప్పకుండా కృషి చేస్తానని వారికి భరోసా ఇచ్చారు. అనంతరం మంత్రి మీడియాతో మాట్లాడుతూ ప్రజా సమస్యలు తెలుసుకుని వాటిని పరిష్కరించేందుకు ప్రతి వారం ప్రజా సమస్యల పరిష్కార వేదిక ప్రజా దర్బార్ కార్యక్రమం నిర్వహిస్తున్నామని తెలిపారు. వచ్చిన అర్జీలను సమస్యలను బట్టి సంబంధిత అధికారులకు పంపించి పరిష్కారం అయ్యే విధంగా కృషి చేస్తున్నామన్నారు. నేడు శుక్రవారం నిర్వహించిన కార్యక్రమంలో దాదాపు 110 అర్జీలు వచ్చాయని, వాటిలో అత్యధికంగా ఇళ్ల స్థలాలు, పింఛన్లకు సంబంధించినవి ఉన్నాయని తెలిపారు. ప్రతి వారం ప్రజా దర్బార్ కార్యక్రమం నిర్వహిస్తామని, ప్రజలు గమనించి సద్వినియోగం చేసుకోవాలని మంత్రి సూచించారు. నిరంతరం వివిధ సంక్షేమాభివృద్ధి కార్యక్రమాలతో కూటమి ప్రభుత్వం ప్రజల కోసం పనిచేసే మంచి ప్రభుత్వం అని మంత్రి పేర్కొన్నారు. రాష్ట్ర ముఖ్యమంత్రి మొంథా తుపాను సమయంలో అధికారులందరినీ క్షేత్రస్థాయిలో అప్రమత్తం చేసి తుపాను ప్రభావాన్ని సమర్థవంతంగా ఎదుర్కొని ప్రాణ నష్టం జరగకుండా నివారించగలిగారన్నారు. గ్రామీణ ప్రాంతాలతో పాటు నగరంలో వీచిన గాలులకు చెట్లు విరిగి విద్యుత్ స్తంభాలు, ట్రాన్స్ఫార్మర్లు కూలిపోయాయని, అయితే తక్షణ చర్యలు చేపట్టి స్వల్ప వ్యవధిలోనే చెట్లను తొలగించడం, విద్యుత్ ను పునరుద్ధరించడం జరిగిందన్నారు. ప్రభుత్వం జవాబుదారీగా వ్యవహరించి అసాధారణ పరిస్థితులను సాధారణ స్థితికి తీసుకొచ్చిందన్నారు.

ఈ కార్యక్రమంలో మచిలీపట్నం వ్యవసాయ మార్కెట్ కమిటీ చైర్మన్ కుంచె దుర్గాప్రసాద్ (నాని), మాజీ మున్సిపల్ చైర్మన్ మోటమర్రి బాబా ప్రసాద్, జిల్లా గ్రంథాలయ సంస్థ మాజీ చైర్మన్ గొర్రెపాటి గోపీచంద్, మాజీ ఎంపీపీ కాగిత వెంకటేశ్వరరావు, మాజీ జడ్పీటీసీ లంకే నారాయణ ప్రసాద్ తదితరులు పాల్గొన్నారు..

విశాఖ కేజీహెచ్ విఫలం: సీఎం జగన్ కఠిన ఆదేశాలు

చంద్రబాబూ%%% అసలు పరిపాలన అంటే మీకు అర్థమా? ప్రభుత్వ ఆస్పత్రులను ఇలా అన్యాయంగా వదులుతారా? ఉత్తరాంధ్రంలోని పేదలకు ఆశ్రయం అయ్యే విశాఖపట్నం కేజీహెచ్ ఆస్పత్రి, మీరు నిర్లక్ష్యం వహించడం వలన దారుణ స్థితిలో ఉంది.విజన్, ఆన్లైన్ పరిపాలన గురించి సచివాలయంలో కూర్చుని రొటీన్ డైలాగులు చెప్పడం నడుస్తున్నప్పటికీ, ఈ పెద్ద ఆసుపత్రిలో కరెంటు పోయడం వల్ల రోగులు తీవ్ర ఇబ్బందులు పడుతున్నారు. ప్రభుత్వ ఆస్పత్రులపై ఇలా చులకనగా వ్యవహరించడం ఎందుకు? ఇంత నిర్లక్ష్యం ఏం కోసం?

వందేమాతరం జాతీయ గీతం స్ఫూర్తితో అందరూ కలిసికట్టుగా పాటుపడాలి - కలెక్టర్

వందేమాతరం జాతీయ గీతం స్ఫూర్తితో అందరూ కలిసికట్టుగా భారత దేశ ప్రగతికి, అభివృద్ధికి పాటుపడాలని జిల్లా కలెక్టర్ డీకే బాలాజీ ప్రజలకు, ఉద్యోగులకు పిలుపునిచ్చారు.

మచిలీపట్నం(క్రైమ్ కౌంటర్)నవంబర్ 7 వందేమాతరం గీతం రచించి 150 సంవత్సరాలు పూర్తి చేసుకున్న సందర్భంగా కేంద్ర రాష్ట్ర ప్రభుత్వాల ఆదేశాల మేరకు శుక్రవారం ఉదయం నగరంలోని కలెక్టరేట్ జాతీయ పతాకం ముంగిట జిల్లా కలెక్టర్, సంయుక్త కలెక్టర్ ఎం. నవీన్, సహాయ కలెక్టర్ పర్హీన్ జాహిద్ లతో కలిసి జాతీయ పతాకం చేతబూని వందేమాతరం గీతాలాపన చేశారు.

ఈ సందర్భంగా జిల్లా కలెక్టర్ మాట్లాడుతూ అధికారులు ఉద్యోగులను ఉద్దేశించి మాట్లాడుతూ వందేమాతరం గీతం రచించి ఈరోజుకు 150 సంవత్సరాలు అయిందన్నారు. వందేమాతరం గీతం స్ఫూర్తినిచ్చే శక్తివంతమైన గీతమన్నారు. ఒకే సంస్కృతి ఒకే భాష మాట్లాడే వారిలో ఐక్యత పెంపొందాలనే ఉద్దేశంతో స్వాతంత్ర సమరయోధులు బంకించంద్ర చటర్జీ వందేమాతర గీతాన్ని రూపొందించారన్నారు. రాష్ట్ర ఆధారంగా గాని, భాష ఆధారంగా గాని లేదా ఏ ఇతర ఆధారంగా గాని ఎటువంటి విభేదాలు లేకుండా భరతమాత ముద్దుబిడ్డలుగా అందరము కలిసిమెలిసి భారతదేశ ప్రగతి, అభివృద్ధికి పాడుపడదామన్నారు చరిత్రను ఒకసారి గుర్తు చేసుకుంటే 1905 సంవత్సరంలో బ్రిటిష్ వైస్రాయ్ లార్డ్ కర్జన్ బెంగాల్ రాష్ట్రాన్ని తూర్పు, పశ్చిమ బెంగాల్ గా విభజించారన్నారు. ఈ విభజనను వ్యతిరేకిస్తూ దేశంలో చాలా ఉద్యమాలు చేశారన్నారు. ఆ సమయంలో వందేమాతరం గీతం చాలా ప్రసిద్ధి చెందిందన్నారు. విడిపోయిన బెంగాల్ ని కలపడానికి వందేమాతర గీతం అందరికీ స్ఫూర్తినిచ్చిందన్నారు. మనందరికీ మాతృభూమి భరతమాత అనే భావంతో ఈ గీతం వ్రాశారన్నారు. వందేమాతర గీతం రాజకీయ విప్లవం, చరిత్రలో ఒక మలుపు తీసుకొచ్చిందన్నారు. మనందరం కూడా ఒకే దేశంలో ఉన్న ప్రజలమనే భావనతో ఉండాలన్నారు. ఈ కార్యక్రమంలో డిఆర్ఓ కె చంద్రశేఖర రావు, డిఎస్ఓ మోహన్ బాబు డి టి డబ్ల్యూ ఓ ఫణి ధూర్జటి, సమాచార శాఖ డిడి వెంకటేశ్వర ప్రసాద్, వ్యవసాయ శాఖ ఏడి మణిధర్, కలెక్టరేట్ ఏవో రాధిక తదితర అధికారులు కలెక్టరేట్ సిబ్బంది పాల్గొన్నారు..

ఫోన్ హ్యాక్ అవుతున్నట్టా?
ఈ 5 సంకేతాలు గమనించారా?

ఈ రోజుల్లో స్మార్ట్‌ఫోన్‌లు మన గుర్తింపు, బ్యాంక్ ఖాతాలు, వ్యక్తిగత సమాచారానికి ప్రధాన కేంద్రంగా మారాయి. అందుకే హ్యాకర్లు ఈ ఫోన్లను టార్గెట్ చేస్తున్నారు. ఒకసారి ఫోన్ హ్యాక్ అయితే, ఆర్థిక మరియు వ్యక్తిగత నష్టాలకు గురి అయ్యే అవకాశం ఎక్కువ. హ్యాకర్లు మాల్వేర్‌ను ఫోన్‌లో ఇన్‌స్టాల్ చేసి, మీకు తెలియకుండానే డేటాను ఉపయోగించవచ్చు. అయితే కొన్ని సంకేతాలను గమనించడం ద్వారా మీరు ఈ సైబర్ ఫ్రాడ్‌ను గుర్తించవచ్చు.ఉదాహరణకు, ఫోన్ అకస్మాత్తుగా నెమ్మదిగా పనిచేయడం, యాప్‌లు ఎక్కువ సమయం తీసుకుని ఓపెన్ కావడం లేదా తరచుగా హ్యాంగ్ అవ్వడం %-% ఇవి ఫోన్‌లో మాల్వేర్ లేదా స్పైవేర్ దాగి ఉందని సూచించే సంకేతాలు. అంతే కాకుండా, సాధారణం కంటే బ్యాటరీ త్వరగా ఖాళీ కావడం కూడా హ్యాకింగ్ సూచన కావచ్చు. హ్యాకర్లు బ్యాక్‌గ్రౌండ్‌లో సాధనాలను నడుపుతూ ఉంటారు, ఫోన్ పవర్ ఎక్కువగా వినియోగంలోకి వస్తుంది.అదేవిధంగా, ఎటువంటి కారణం లేకుండా డేటా వినియోగం పెరగడం లేదా ఇంటర్నెట్ వినియోగం అసాధారణంగా పెరగడం, స్పైవేర్ లేదా బ్యాక్‌గ్రౌండ్ స్క్రిప్ట్ డేటాను పంపిస్తున్నట్లు సూచిస్తుంది. అలాగే, ఏ యాప్ తెరవకుండానే పాప్-అప్‌లు లేదా వింత నోటిఫికేషన్‌లు కనిపించడం, ఫోన్‌లో యాడ్‌వేర్ లేదా మాల్వేర్ ఇన్‌స్టాల్ అయి ఉండే అవకాశాన్ని చూపిస్తుంది. మరియు, మీకు తెలియకుండానే ఫోన్ నుండి కాల్‌లు లేదా సందేశాలు వస్తుంటే, అది తీవ్రమైన హ్యాకింగ్ సంకేతం.ఈ పరిస్థితుల్లో, ముందుగా అనుమానాస్పద యాప్‌లను తొలగించడం, యాంటీవైరస్ స్కాన్ చేయడం, పాస్‌వర్డ్‌లను మార్చడం అవసరం. సమస్య కొనసాగితే ఫ్యాక్టరీ రీసెట్ చేయడం ఉత్తమం. అలాగే, తెలియని లింక్‌లు లేదా ఫైల్‌లను డౌన్‌లోడ్ చేయకపోవడం ద్వారా హ్యాకర్ల నుండి రక్షణ పొందవచ్చు.

కుంకీలొచ్చినా... కొనసాగుతున్న గజదాడులు

పలమనేరు, నవంబరు 7 చిత్తూరు జిల్లా రైతాంగానికి కునుకు లేకుండా చేస్తున్న ఏనుగుల దాడులను అరికట్టేందుకు తీసుకొచ్చిన కుంకీ ఏనుగులు అలంకారప్రాయమేనా అన్న అభిప్రాయాలు బాధిత రైతుల్లో వ్యక్తమవుతున్నాయి. గత ఏడాది కూటమి ప్రభుత్వం అధికారంలోకి రాగానే ఏనుగుల దాడులను అరికట్టేందుకు కుంకీ(శిక్షణ పొందిన) ఏనుగులను తీసుకొచ్చే ప్రయత్నాలు చేపట్టింది. కర్ణాటకలో విజయవంతమైన ఈ ప్రయోగాన్ని ఇక్కడ చేపట్టేందుకు అటవీశాఖ మంత్రి అయిన ఉపముఖ్యమంత్రి పవన్ కళ్యాణ్ చొరవ తీసుకున్నారు. కర్ణాటక ప్రభుత్వంతో అటవీశాఖ అధికారులతో కలిసి చర్చలు జరిపారు.కుంకీ ఏనుగులను పంపేందుకు కర్ణాటక ప్రభుత్వం అంగీకరించడంతో వాటి నిర్వహణ కోసం ఇక్కడి అటవీశాఖ అధికారులను, సిబ్బందిని కర్ణాటకకు పంపి శిక్షణ కూడా ఇప్పించారు.పలమనేరు మండలంలోని మొసలిమడుగు గ్రామ సమీపంలో కుంకీల నివాసానికి ఏర్పాట్లు చేశారు.ఏడాది కాంలో ఎలిఫెంట్‌క్యాంపుకు సంబంధించి అటవీశాఖ లక్షలాది రూపాయలను వెచ్చించింది.ఎలిఫెంట్ క్యాంపు చుట్టూ అటవీప్రాంతంనుంచి ఏనుగులు లోనికి రాకుండా కందకాలు తవ్వించారు.క్యాంపు చుట్టూ హ్యాంగింగ్ సోలార్ కంచె ఏర్పాటు చేశారు.కుంకీలకు వైద్యసేవలు అందించేందుకు ఒక పశువైద్య అధికారిని నియమించారు, కుంకీలకు ఆహారం తయారు చేసేందుకు ఒక వంటగది, వంట మనుషులను ఏర్పాటు చేశారు. కుంకీలను సంరక్షించే మావటీలకు నివాస సౌకర్యం కల్పించారు. కుంకీలకోసం ప్రత్యేక షెడ్డు నిర్మించడంతో పాటు వాటికి ఆహారం అందించడం కోసం దాదాపు 70 లక్షలతో ఏడాది కాలానికి టెండరు పిలిచారు. కుంకీక్యాంపు ప్రాంతాన్ని పర్యాటక ప్రదేశంగా కూడా తీర్చిదిద్దుతున్నారు.ఇక్కడి అటవీశాఖ అధికారులు ఏడాది కాలంగా తమ సమయాన్ని ఈ క్యాంపు పనులకే వెచ్చిస్తున్నారు. వీరే కాక ఏనుగులు పంటలపైకి వచ్చినపుడు వాటిని అటవీప్రాంతంలోకి మళ్లించేందుకు నియమించబడిన ఎలిఫెంట్ ట్రాకర్స్ సైతం కుంకీల క్యాంపు వద్దే చాలామంది వుంటూ వచ్చారు. క్యాంపు నుంచి కుంకీలను అవసరమైన ప్రాంతాలకు తరలించేందుకు ప్రత్యేక వాహనాలు కూడా సిద్ధం చేసి పెట్టారు. ఎలిఫెంట్ క్యాంప్ వద్ద సీసీ కెమెరాలు కూడా ఏర్పాటు చేశారు.అంతేకాక క్యాంపుకు పడమటి వైపు అంతర్రాష్ట్ర రహదారికి అభిముఖంగా ప్రధాన ద్వారం కూడా ఏర్పాటు చేశారు.ఎలిఫెంట్ క్యాంపుకు ఈ ఏడాది మే నెలలో రెండు, జూన్ నెలలో రెండు కుంకీలను కర్ణాటక నుంచి తీసుకొచ్చారు.కర్ణాటక దుబేరా ఎలిఫెంట్ బేస్ క్యాంపు నుంచి వచ్చిన కుంకీలు ఇక్కడి వాతావరణానికి అలవాటు పడడానికి నెల రోజులు పట్టింది. 17 మంది మావటీలు కుంకీలను వారి స్వాధీనంలోకి తీసుకోడానికి మరో 40 రోజులు పట్టింది. మొత్తంగా 70 రోజుల శిక్షణ అనంతరం ఆపరేషన్ కుంకీని తొలిసారిగా ఆగస్టు ఒకటవ తేదీ సాయంత్రం నిర్వహించారు.టేకుమంద ప్రాంతంలో 8ఏనుగులు తిరుగుతున్నాయన్న సమాచారంతో కుంకీలు కృష్ణ, జయంత్, వినాయక్‌లను తీసుకెళ్లారు. 2వ తేదీ ఉదయానికి ఏనుగులను అటవీ సరిహద్దు ప్రాంతంలోకి పంపడంతో ఆపరేషన్ పూర్తయింది. దీంతో ఈ ప్రాంత రైతులు గజదాడులనుంచి తమ పంటలకు ఇబ్బందులు తప్పుతాయని ఆశపడ్డారు.అయితే ఇప్పటివరకు రెండు మూడు పర్యాయాలు మాత్రమే క్యాంపు నుంచి కుంకీలను చుట్టుపక్కల ప్రాంతాలకు అటవీశాఖ అధికారులు తీసుకురాగలిగారు

ఎస్వీయూ కృషిలో విజన్-2047 ప్రతిఫలిస్తోంది

తిరుపతి (విశ్వవిద్యాలయాలు), నవంబరు 7 ఎస్వీయూ కృషిలో విజన్-2047 ప్రతిఫలిస్తోందని నీతి అయోగ్ సభ్యుడు డాక్టర్ వీకే సారస్వత్ పేర్కొన్నారు. ఎస్వీయూ, సైన్స్ అండ్ టెక్నాలజీ ఫౌండేషన్ సంయుక్తంగా శుక్రవారం సెనెట్ హాలులో చేపట్టిన కార్యక్రమంలో 'పరిశోధనావిష్కరణలు- ద విజన్ ఆఫ్ వికసిత భారత్' అంశంపై ఆయన ప్రసంగించారు. 2047 నాటికి మనదేశం అభివృద్ధి చెందిన దేశంగా మారడానికి ఒక ఆకర్షణీయమైన రోడ్‌మ్యాపను సిద్ధం చేసుకుందన్నారు. దీనికి అవసరమైన కృషిని దేశంలోని అన్ని సంస్థలు, పౌరులు నెరవేర్చాల్సి ఉందన్నారు. తదనుగుణంగా ఆయా సంస్థలు ప్రణాళికను సిద్ధం చేసుకోవాలని కోరారు. అంతరిక్షంలో శాస్త్రీయ సాంకేతిక నాయకత్వం, కృత్రిమ మేధ, బయోటెక్నాలజీ, క్వాంటం కంప్యూటింగ్, పునరుత్పాదక శక్తి, వాతావరణ చర్యతో సహా స్థిరత్వం, గ్రీన్ గ్రోత్, ట్రిలియన్ డాలర్ల డిజిటల్ మార్కెట్‌ను ముందుకు నడిపించే ఏఐ ఆధారిత స్టార్ట్‌పలు, డిజిటల్ ఎకానమీ, శక్తిమంతమైన విశ్వవిద్యాలయాల పరిశోధనలు, పేటెంట్లు, యువత నేతృత్వంలో జరిగిన ఆవిష్కరణల వంటివి వికసిత భారత్ లక్ష్యాన్ని నెరవేర్చడానికి దోహదం చేస్తున్నాయని అభిప్రాయపడ్డారు. నాణ్యమైన పరిశోధనలు మంచి ఉపాధి అవకాశాలను కూడా సృష్టించాలని సూచించారు. అనంతరం విద్యార్థులు, పరిశోధకులు, శాస్త్రవేత్తలు, అధ్యాపకుల సందేహాలను డాక్టర్ వీకే సారస్వత్ నివృత్తి చేశారు. ఇంక్యుబేషన్ పరిశ్రమ భాగస్వామ్యాలను ఎస్వీయూ విస్తరిస్తున్నట్లు వీసీ నరసింగరావు చెప్పారు. పేటెంట్లు, ప్రోటోటైపలు, స్టార్ట్‌పలలో ముగియబోతున్న ప్రాజెక్టులను కొనసాగించడానికి ప్రోత్సహిస్తుందన్నారు. ప్రయోగశాలలు, పరిశోధనా కేంద్రాలలో స్కాలర్‌షిపలు, మార్గదర్శకత్వం అనుకూలమైన వాతావరణం మెరుగుపడ్డాయని పద్మావతి మహిళా వర్సిటీ వీసీ ఉమ తెలిపారు. మన దేశం అంతరిక్ష, బయోటెక్నాలజీ, కృత్రిమ మేధస్సు, పునరుత్పాదక శక్తి, సెమీకండక్టర్లు వంటి రంగాలలో పురోగతిని సాధించిందని సైన్స్ అండ్ టెక్నాలజీ ఫౌండేషన్ కార్యదర్శి నారాయణరావు తెలిపారు. ఈకార్యక్రమంలో రెక్టార్ అప్పారావు, రిజిస్ట్రార్ భూపతి నాయుడు, సీడీసీ డీన్ చెంద్రాయుడు, మాజీ వీసీ మురళి, పలువురు అధ్యాపకులు, విద్యార్థులు పాల్గొన్నారు.

వలసలు నివారించాలి చెరువులను నింపడంలో అధికారుల నిర్లక్ష్యం

జడ్పీ చైర్మన్ ఎర్రబోతుల పాపిరెడ్డి
రైతులను ఆదుకొని, మొక్కజొన్న కేంద్రాలు ఏర్పాటు చేయాలి
జడ్పీటీసీల ఆవేదన
ముగిసిన సర్వసభ్య సమావేశం

కర్నూలు న్యూసిటీ, నవంబరు 7 జిల్లాలో వలసలు నివారించేందుకు అధికారులు సత్వరమే చర్యలు తీసుకోవాలని జిల్లా పరిషత్ చైర్మన్ ఎర్రబోతుల పాపిరెడ్డి అన్నారు. శుక్రవారం జిల్లా పరిషత్ సమావేశ భవనంలో జడ్పీ చైర్మన్ ఎర్రబోతుల పాపిరెడ్డి అధ్యక్షతన వ్యవసాయం- అనుబంధ శాఖలు, నీటి యాజమాన్య సంస్థ, మత్స్య శాఖ, దేవదాయ శాఖ తదితర అంశాలపై జిల్లా పరిషత్ సర్వసభ్యసమావేశం నిర్వహించారు. ఈ సమావేశానికి కర్నూలు, నంద్యాల జిల్లాల కలెకర్లు డా. ఏ. సిరి, జి. రాజకుమారి, పాణ్యం ఎమ్మెల్యే గౌరు చరితారెడ్డి, జాయింట్ కలెక్టర్ నూరుల్ ఖమర్ పాల్గొన్నారు. ఈ సందర్భంగా అజెండాలోని అంశాలపై జడ్పీటీసీలు ప్రశ్నల వర్షం కురిపించగా వాటికి అధికారులు సమాధానాలు చెప్పారు. చైర్మన్ మాట్లాడుతూ ఉపాధి పనులు కల్పించి వలసలు నివారించడానికి అధికారులు గ్రామ స్థాయిలో పర్యవేక్షించాలన్నారు. అవుకు రిజర్వాయర్ ఎందుకు నింపలేదని అధకారులను జడ్పీటీసీలు ప్రశ్నించారు.

రైతుల ఖాతాల్లో రూ.10 కోట్లు జమ

మార్క్ ఫెడ్ ద్వారా కొనుగోలు చేసిన ఉల్లి పంటకు రూ.10 కోట్లు ఇప్పటికే రైతుల ఖాతాల్లో జమ అయ్యాయని, మిగిలిన రూ.8 కోట్ల మొత్తాన్ని త్వరలోనే రైతుల ఖాతాల్లో జమ చేస్తామని కర్నూలు కలెక్టర్ డా.ఏ .సిరి అన్నారు. రైతు సేవా కేంద్రాల ద్వారా మంగళ, బుధ వారాలలో పొలం పిలుస్తోంది అనే కార్యక్రమాన్ని నిర్వహించి వ్యవసాయరంగంలో సాంకేతిక పరిజ్ఞానం, ప్రకృతి వ్యవసాయం తదితర అంశాలపై రైతులకు అవగాహన కల్పించే విధంగా చర్యలు తీసుకుంటున్నామని అన్నారు. .కాటన్ కార్పొరేషన్ ఆఫ్ ఇండియా ద్వారా పత్తిలో తేమ శాతం 13,14 శాతం ఉన్నా కూడా కొనుగోలు చేయాలని ఆదేశాలు జారీ చేశామన్నారు. ఉపాధి హామీ పనులతో జిల్లాలో వలసలు నివారించేందుకు చర్యలు తీసుకుంటున్నామన్నారు. తుంగభద్ర హెూస్పేట్ డ్యాంలో ఉన్న 30 గేట్‌లు మరమ్మతులు చేస్తున్నందున ఖరీఫ్, తాగునీటికి తప్ప, రబీకి నీరు ఇవ్వరని బోర్డు అధికారులు తెలిపిన విషయాన్ని ఉన్నతాధికారుల దృష్టికి తీసుకెళ్లామన్నారు.

ఐదు అంశాలకు ఆమోదం..

జిల్లాలో 138 పనులకు రూ.5.91 కోట్లు మంజూరు.

జిల్లా పరిషత్ పరిపాలన భవనంలో రూ.25 లక్షలతో లిఫ్టు ఏర్పాటు

సున్నిపెంటలో పని చేస్తున్న కార్మికులకు జడ్పీ నిధుల నుంచి జీతాల చెల్లింపు

స్త్రీ శిశు సంక్షేమ శాఖకు మంజూరు చేసిన రూ.3.52 కోట్ల పనుల రద్దు

59 సీపీసీడబ్ల్యూ స్కీం నిర్వహణకు టెండరుకు ఎవ్వరూ ముందుకు రావపోవడంతో పాతవారితోనే కొనసాగించాలని నిర్ణయం తీసుకున్నారు.

మొక్కజొన్న కొనుగోలు కేంద్రాలు త్వరలో ఏర్పాటు..

మొక్కజొన్న కొను గోలు కేంద్రాల ఏర్పాటుకు ప్రభుత్వం త్వరలోనే చర్యలు తీసుకుంటుందని నంద్యాల కలెక్టర్ రాజకుమారి అన్నారు. ఎన్‌హెచ్-340 జాతీయ రహదారి నిర్మాణం కారణంగా బ్రాహ్మణకొట్కూరు- దిగువపాడు ప్రాంత రైతులకు దాదాపు 2500 ఎకరాల పొలాలకు రాకపోకలకు ఇబ్బందులు కలుగుతున్నాయని సభ్యులు అడిగిన ప్రశ్నకు తగిన పరిష్కార చర్యలు తీసుకుంటామని ఆమె తెలిపారు. మిడ్తూరు మండలం జలకనూరు, మద్దిలేరు వాగు మరమ్మతుల కోసం రూ.44 లక్షలు మంజూరు చేశామని, మొంథా తుఫాను ప్రభావంతో జిల్లాలో 11,448 హెక్టార్ల పంట దిబ్బతినిందని, నష్టపరిహారం నిమిత్తం సంపూర్ణ నివేదకను ప్రభుత్వానికి పంపించామని అన్నారు.

బ్రాహ్మణకొట్కూరులో పాఠశాల వద్ద ఏర్పాటు చేసిన వైన్ షాప్‌ను తొలగించాలని గత ఎన్నో సమావేశాలలో అడిగిన అధికారులు స్పందించడం లేదని, తక్షణమే వైన్ షాప్‌ను తొలగించాలని నందికొట్కూరు జడ్పీటీసీ కరీమున్నిసా కోరారు.

శనగలు సబ్సిడీ కింద ప్రభుత్వ ధర కంటే బయటకే తక్కువగా కొనుగోలు చేస్తున్నారని, సబ్సిడీ కింద రైతులు ప్రభుత్వం నుంచి రూ. 5800 కొనుగోలు చేస్తుంటే బయట రూ.5600కే దొరుకుతున్నాయని ఓర్వకల్లు జడ్పీటీసీ రంగనాథగౌడు అన్నారు. నష్టపోయిన ఉల్లి రైతులకు హెక్టారుకు రై.50 వేలు చెల్లిస్తామని, ఇప్పటి దాకా ఇవ్వలేదని అన్నారు.

మొక్కజొన్న కేంద్రాలు ఏర్పాటు చేయాలని, కొత్తపల్లి మండలం దుద్యాల గ్రామంలో మొక్కజొన్న మొత్తం వర్షానికి నాశనం అయిపోయిందని, నష్టపరిహారం చెల్లించాలని జడ్పీటీసీ సుధాకర్‌రెడ్డి కోరారు.

మిడ్తూరు మండల పరిధిలోని జలకనూరు చెరువుకు మరమ్మతు చేపట్టాలని జడ్పీటీసీ యుగంధర్‌రెడ్డి కోరారు.

ఉల్లి పంట వరదలో మునిగిపోయిందని, ఉల్లి రైతులను ఆదుకోవాలని సి.బెళగల్ ఎంపీపీ బొంతల మునెప్ప కోరారు.

చెరువులో తీస్తున్న మట్టిని అక్కడే వేయకుండా చెరువు గట్టుపై వేసేలా చర్యలు తీసుకోవాలని ఆత్మకూరు జడ్పీటీసీ కోరారు.

పత్తి కొనుగోలు చేయడం లేదని...కూటమి ప్రభుత్వ వచ్చాక రైతులు తీవ్రంగా నష్టపోతున్నారని వెల్దుర్తి జడ్పీటీసీ సుంకన్న అన్నారు. ఈ సమావేశంలో సీఈఓ జి. నాసరరెడ్డి, డిప్యూటీ సీఈఓ వెంకటసుబ్బారెడ్డి, ఉమ్మడి జిల్లాల అధికారులు, జడ్పీటీసీలు, ఎంపీపీలు పాల్గొన్నారు.

కౌలు రైతులకు నష్టపరిహారం చెల్లించాలి

నియోజకవర్గంలోని నాలుగు మండలాల్లో పంటలు బాగా దెబ్బతిన్నాయని, పరిహారం చెల్లించాలని పాణ్యం ఎమ్మెల్యే గౌరుచరితారెడ్డి అన్నారు. పంట వేసుకునేది కౌలు రైతులు కాబట్టి, నష్ట పరిహారం కౌలు రైతులకు ఇప్పించాలన్నారు. పత్తి కొనుగోలు చేయాలని, రైతులకు వ్యవసాయ పనిముట్లు అందజేయాలని అన్నారు. నంద్యాల చెక్‌పోస్టు వద్ద రోడ్డు విస్తరణ పనులు త్వరితగతిన పూర్తి చేయాలన్నారు.

కేజీ శనగలు కూడా దొరకడం లేదు

ఆదోని మండలంలో కేజీ శనగ కూడా దొరకడం లేదని కురువ కార్పొరేషన్ చైర్మన్ ఎం.దేవేంద్రప్ప అన్నారు. పెద్ద హరివాణంలో 14 వేల ఎకరాల్లో శనగ పంట వేస్తారని, అధికారులు శనగ విత్తనాలు ఎందుకు పంపిణీ చేయడం లేదని ఆయన ప్రశ్నించారు. పత్తి కొనుగోలు లేకపోవడంతో రైతుల తీవ్రంగా ఇబ్బందులు పడుతు న్నారని అన్నారు. ఎన్ఆర్ఈజీఎస్ కింద వంకలు, వాగుల్లో పూడికతీత పనులు చేపట్టాలన్నారు. ఆదోని మండలంలో మార్కెట్ యార్డు నిధులు, ఎన్ఆర్ఈజీఎస్ నిధుల సమన్వయంతో రోడ్డు నిర్మాణానికి చర్యలు చేపట్టాలన్నారు.

ఏపీలో రూ.5,942 కోట్ల భారీ పెట్టుబడి పెట్టేందుకు ముందుకొచ్చినట్లు నారా లోకేశ్ వెల్లడి

ఆంధ్రప్రదేశ్ రాష్ట్ర పారిశ్రామిక రంగంలోకి మరో భారీ పెట్టుబడి తరలివచ్చింది. తెలంగాణకు చెందిన ప్రముఖ సౌరశక్తి పరికరాల తయారీ సంస్థ 'ప్రీమియర్ ఎనర్జీస్' ఏపీలో రూ.5,942 కోట్ల భారీ పెట్టుబడి పెట్టేందుకు ముందుకొచ్చినట్లు ఐటీ, పరిశ్రమల శాఖ మంత్రి నారా లోకేశ్ వెల్లడించారు. నెల్లూరు జిల్లాలోని నాయుడుపేట ఇండస్ట్రియల్ పార్క్‌లో ఈ మెగా సోలార్ తయారీ పరిశ్రమను ఏర్పాటు చేయనున్నారు.ఈ ప్రాజెక్టులో భాగంగా 4 గిగావాట్ల సామర్థ్యంతో టాప్‌కాన్ సోలార్ సెల్ యూనిట్, 5 గిగావాట్ల సిలికాన్ ఇంగాట్ మరియు వేఫర్ తయారీ ప్లాంట్‌ను నిర్మించనున్నారు. ఈ పరిశ్రమ ఏర్పాటుతో రాష్ట్రంలో ప్రత్యక్షంగా సుమారు 3,500 మందికి ఉద్యోగావకాశాలు లభిస్తాయని, అనుబంధ పరిశ్రమల ద్వారా పరోక్షంగా మరిన్ని ఉపాధి అవకాశాలు ఏర్పడతాయని లోకేశ్ తెలిపారు.ఈ ప్రాజెక్టుకు భూ కేటాయింపుల ప్రక్రియను ప్రభుత్వం రికార్డు వేగంతో పూర్తి చేసిందని ఆయన వివరించారు. 2024 అక్టోబర్‌లో కంపెనీ ప్రతినిధులతో చర్చలు ప్రారంభం కాగా, కేవలం కొద్ది నెలల్లోనే, అంటే 2025 ఫిబ్రవరి నాటికి ఏపీఐఐసీ ద్వారా 269 ఎకరాల భూమిని కేటాయించినట్లు పేర్కొన్నారు. ఓడరేవులకు సమీపంలో ఉండటం, ప్రభుత్వం కల్పిస్తున్న ప్రోత్సాహకాలు, అనుకూల పారిశ్రామిక విధానాల వల్లే ప్రీమియర్ ఎనర్జీస్ ఏపీని ఎంచుకుందని తెలిపారు.ఈ పెట్టుబడితో ఆంధ్రప్రదేశ్ దేశంలోనే ఒక ముఖ్యమైన సోలార్ తయారీ కేంద్రంగా మారనుందని లోకేశ్ ఆశాభావం వ్యక్తం చేశారు. భవిష్యత్తులో ఈ ప్లాంట్ సామర్థ్యాన్ని 7 గిగావాట్లకు పెంచాలని కంపెనీ లక్ష్యంగా పెట్టుకుంది. భారతదేశంలో రెండో అతిపెద్ద ఇంటిగ్రేటెడ్ సోలార్ సెల్, మాడ్యూల్ తయారీదారు అయిన 'ప్రీమియర్ ఎనర్జీస్'కు ఏపీకి స్వాగతం పలుకుతున్నామని, ఈ ప్రాజెక్టు రాష్ట్ర పారిశ్రామిక ప్రగతికి, యువతకు హరిత ఉద్యోగాల కల్పనకు ఎంతగానో దోహదపడుతుందని ఆయన పేర్కొన్నారు

సినిమా

అదిరిపోయిన పోస్టర్..

సూపర్ స్టార్ మహేష్ బాబు ప్రధాన పాత్రలో నటిస్తున్న సినిమా 29. ఇది వర్కింగ్ టైటిల్ మాత్రమే. డైరెక్టర్ రాజమౌళి మరోసారి అత్యంత ప్రతిష్టాత్మకంగా తెరకెక్కిస్తోన్న ఈ సినిమా పై పాన్ ఇండియా లెవల్లో విపరీతమైన క్రేజ్ ఉంది. ఈ సినిమాకు సంబంధించిన ప్రతి విషయంపై ఓ రేంజ్ హైప్ నెలకొంది. యాక్షన్ అడ్వెంచర్ డ్రామాగా వస్తున్న ఈ సినిమాలో గ్లోబల్ బ్యూటీ ప్రియాంక చోప్రా, మలయాళీ స్టార్ పృథ్వీరాజ్ సుకుమార్ తోపాటు హాలీవుడ్ స్టార్స్ సైతం కీలకపాత్రలు పోషిస్తున్నారు. ఈ సినిమాకు సంబంధించిన ప్రతి అప్డేట్ ను అనే హ్యాష్ ట్యాగ్ తో షేర్ చేస్తున్నారు జక్కన్న. తాజాగా ఈ మూవీ నుంచి పృథ్వీరాజ్ ఫస్ట్ లుక్ పోస్టర్ రివీల్ చేశారు. ప్రస్తుతం విడుదలైన పోస్టర్ చూస్తుంటే జక్కన్న సినిమాలో పృథ్వీరాజ్ సరికొత్త పాత్రలో కనిపించనున్నట్లు తెలుస్తోంది. ఒక వీల్ చైర్ లో కూర్చుని రోబో సాయంతో ఒక భారీ ఫైట్ సీన్ లో ఉన్నట్లు తెలుస్తోంది. ప్రముఖ శాస్త్రవేత్త స్టీఫెన్ హాకింగ్ ను ప్రేరణగా తీసుకుని ఈపాత్రను డిజైన్ చేసినట్లుగా తెలుస్తోంది. పృథ్వీరాజ్ పాత్ర గురించి జక్కన్న.. "పృథ్వీతో మొదటి షాట్ చిత్రీకరించిన తర్వాత నేను అతడి దగ్గరకు వెళ్లి, మీరు నాకు తెలిసిన అత్యుత్తమ నటులలో ఒకరు అని చెప్పాను. ఈ దుష్ట, క్రూరమైన, శక్తివంతమైన విరోధి కుంభకు ప్రాణం పోయడం సృజనాత్మకంగా చాలా సంతృప్తికరంగా ఉంది. పృథ్వీకి ధన్యవాదాలు" అంటూ రాసుకొచ్చారు. ఈ సినిమా టైటిల్ తోపాటు మహేష్ బాబు ఫస్ట్ లుక్ పోస్టర్ ఈనెల 15న రిలీజ్ చేయనున్నారు. అందుకే నవంబర్ 15న రామోజీ ఫిల్మ్ సిటీలో ఈ వేడుక నిర్వహించనున్నట్లు జక్కన్న తెలిపారు. ఈ కార్యక్రమాన్ని జియో హాట్ స్టార్ లో స్ట్రీమింగ్ కానుంది. ఈ వేడుక కోసం ప్రియాంక చోప్రా ఇప్పటికే హైదరాబాద్ చేరుకున్నారు.

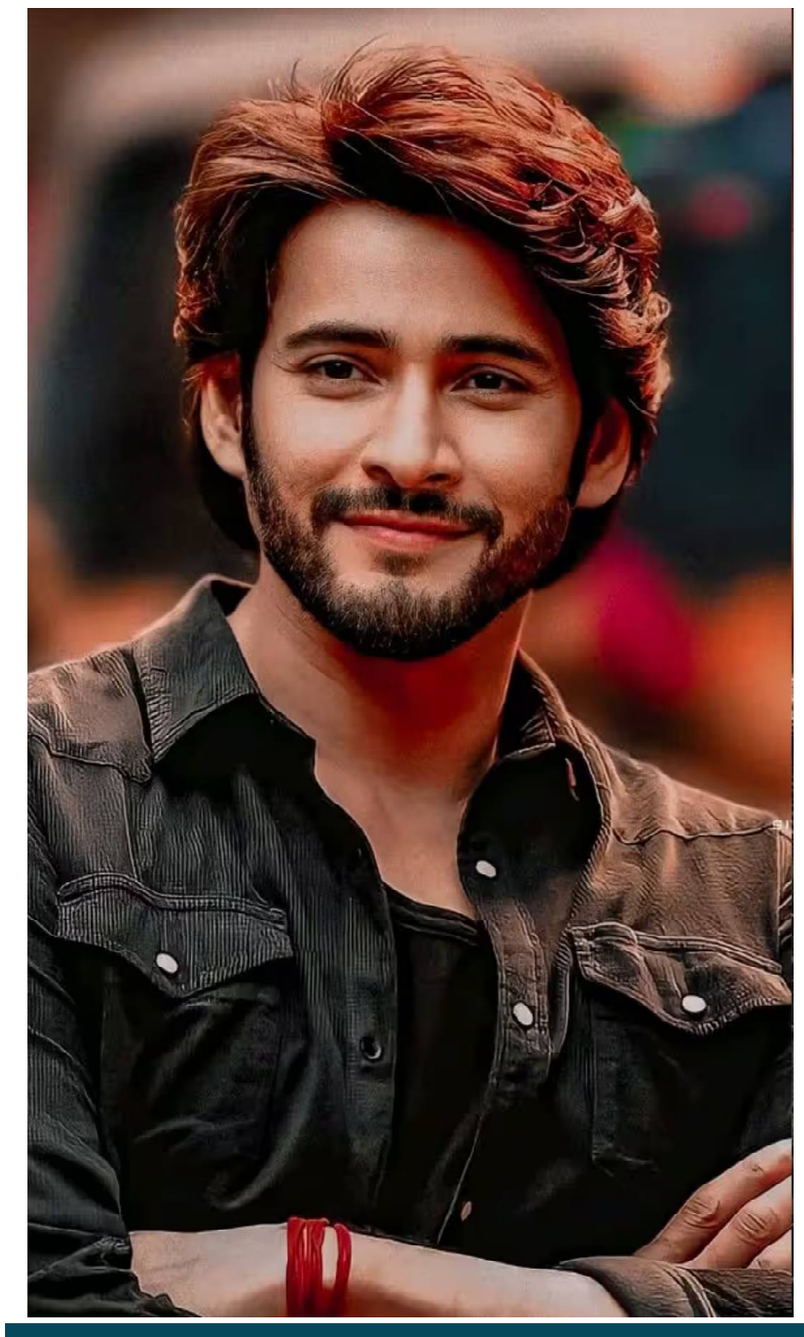

ఈ సమస్యలకు చూమంత్రం వేసినట్టే

ఆరోగ్యకరమైన కొలెస్ట్రాల్ స్థాయిలను మెయింటేన్ చేయడానికి, గుండె ఆరోగ్యాన్ని పదిలంగా ఉంచుకోవడానికి జీవనశైలి మార్పులు, కొలెస్ట్రాల్ మందులు, వ్యాయామం చాలా అవసరం. వీటితో పాటు యాంటీఆక్సిడెంట్లు, యాంటీ ఇన్ఫ్లమేటరీ సమ్మేళనాలు, అవసరమైన పోషకాలతో నిండిన హెర్బల్ టీలు కూడా సహాయపడుతాయి. ఇవి మన శరీరానికి వెచ్చదనం ఇవ్వడంతో పాటు కొలెస్ట్రాల్, రక్తపోటు నియంత్రణ, గుండె ఆరోగ్యానికి అనేక రకాల ఆరోగ్య ప్రయోజనాలను కూడా అందిస్తాయి.కొలెస్ట్రాల్‌ను తగ్గించే ఐదు హెర్బల్ టీస్

అల్లంటీ

అల్లంలో జింజెరాల్స్ వంటి బయోయాక్టివ్ సమ్మేళనాలు ఉంటాయి. ఇవి యాంటీ ఇన్ఫ్లమేటరీ, యాంటీఆక్సిడెంట్ లక్షణాలను కలిగి ఉంటాయి. అల్లం టీ చెడు కొలెస్ట్రాల్‌కు వ్యతిరేకంగా ప్రభావవంతమైన నివారణగా విస్తృతంగా ఉపయోగించబడుతుంది. బ్మెడ్ సెంట్రల్‌లో ప్రచురితమైన పరిశోధన ప్రకారం, అల్లం శరీరంలో వాపును తగ్గించడానికి, ఆక్సీకరణ ఒత్తిడిని తగ్గించడానికి, ఇన్సులిన్ నిరోధకతను మెరుగుపరచడంలో సహాయపడుతుంది.

గ్రీన్ టీ

గ్రీన్ టీ శరీరంలోని %ాణూ% కొలెస్ట్రాల్ స్థాయిలను తగ్గించడంలో సహాయపడే కాటెచిన్స్ వంటి యాంటీఆక్సిడెంట్లతో నిండి ఉంటుంది, సైన్స్ డైరెక్ట్‌లో ప్రచురితమైన పరిశోధన ప్రకారం ఇది రక్తపోటు, గుండె సంబంధిత వ్యాధులను తగ్గిస్తుందని తేలింది. రోజుకు రెండు నుండి మూడు కప్పులు తాగడం వల్ల గుండె ఆరోగ్యానికి తోడ్పడటమే కాకుండా, వాపు తగ్గించడం ద్వారా బరువు తగ్గడానికి కూడా సహాయపడుతుంది.

మందార టీ

గుండె ఆరోగ్యానికి సహజంగా తోడ్పడటానికి మందార టీ ఒక అద్భుతమైన ఎంపిక, ఇది శక్తివంతమైన హృదయనాళ ప్రయోజనాలను అందిస్తుంది.సైన్స్ డైరెక్ట్‌లో ప్రచురితమైన క్లినికల్ ట్రయల్‌లో, అధిక రక్తపోటు ఉన్న 65 మంది రోగులతో 6 వారాల పాటు ప్రతిరోజూ 3 కప్పుల మందార టీ తాగించారు. 6 వారాల తర్వాత వీరందరిలో సిస్టోలిక్ రక్తపోటు స్థాయిలు చాలా వరకు తగ్గాయి. దీని కారణంగా మందార టీలో కొలెస్ట్రాల్, రక్తపోటును తగ్గించడంలో సహాయపడే యాంటీఆక్సిడెంట్ లక్షణాలు ఉన్నాయని తెలుసుకున్నారు.

రూయిబోస్ టీ

రూయిబోస్ టీ అనేది అధిక కొలెస్ట్రాల్ సమస్యలతో బాధపడేవారికి సహజమైన, కెఫిన్ లేని యాంటీఆక్సిడెంట్లు అధికంగా కలిగి ఉన్న డ్రింక్. జర్నల్ ఆఫ్ పబ్లిక్ హెల్త్ ఇన్ ఆఫ్రికాలో ప్రచురితమైన పరిశోధన ప్రకారం.. రూయిబోస్ టీ తాగిన తర్వాత రోజుకు 200-1200 %ఎశ్రీ% వరకు మోతాదుల అధ్యయనాలు, ఇది లిపిడ్ ప్రొఫైల్‌లను చాలా వరకు మెరుగుపరిచిందని గుర్తించారు.. అలాగే రక్తంలో గ్లూకోజ్ స్థాయిలను, శరీరంలో యాంటీఆక్సిడెంట్ స్థితిని తగ్గించినట్టు తెలుసుకున్నారు.

చమోమిలే టీ

చమోమిలే టీ.. ఇది విశ్రాంతి, నిద్ర నాణ్యతను ప్రోత్సహించడమే కాకుండా, ఒత్తిడిని తగ్గించడం ద్వారా పరోక్షంగా గుండెను ఆరోగ్యంగా ఉంచేందుకు సహాయపడుతుంది. వయా మెడికా జర్నల్‌లో ప్రచురించబడిన మెటా-విశ్లేషణ ప్రకారం, చమోమిలేలోని యాంటీఆక్సిడెంట్లు, మొక్కల స్టెరాల్స్ ఆక్సీకరణ ఒత్తిడిని తగ్గించడంలో, లిపిడ్ జీవక్రియను మెరుగుపరచడంలో సహాయపడతాయని తేలింది.

ఒక్క చుక్క కూడా పెద్ద ముప్పే..

అప్పుడప్పుడు స్నేహితులతో కలిసి ఒక గ్లాసు వైన్ లేదా వీకెండ్ డ్రింక్ ఆస్వాదించడం సాధారణం. ప్రపంచవ్యాప్తంగా 84శాతం కంటే ఎక్కువ మంది పెద్దలు మద్యం సేవిస్తున్నారని అధ్యయనాలు చెబుతున్నాయి. అయితే ఈ మితమైన అలవాటు కూడా మీ మెదడుపై శాశ్వత ప్రభావాన్ని చూపుతుందని వైద్యులు హెచ్చరిస్తున్నారు. క్రమం తప్పకుండా లేదా అధికంగా మద్యం సేవించడం వల్ల ఈ ప్రభావాలు మరింత తీవ్రంగా మారతాయి. భువనేశ్వర్‌లోని మణిపాల్ హాస్పిటల్‌కు చెందిన కన్సల్టెంట్ న్యూరాలజిస్ట్ డాక్టర్ అమ్లాన్ తపన్ మోహపాత్ర ఆల్కహాల్ మెదడుపై చూపే ప్రభావాల గురించి వివరంగా వివరించారు.

నాడీ వ్యవస్థపై ఆల్కహాల్ ప్రభావం డాక్టర్ మోహపాత్ర ప్రకారం.. ఆల్కహాల్ మొత్తం నాడీ వ్యవస్థను, మెదడు, వెన్నుపాము, పరిధీయ నరాలతో సహా ప్రభావితం చేస్తుంది. ఇది మెదడు కార్యకలాపాలను నెమ్మదిస్తుంది, విశ్రాంతి లేదా తేలికపాటి మగతకు కారణమవుతుంది. మద్యం నాడీ కణాలను దెబ్బతీస్తుంది. వాటి మధ్య సంభాషణను అడ్డుకుంటుంది. కాలక్రమేణా.. ఇది జ్ఞాపకశక్తి, సమన్వయం, మానసిక స్థితి, ప్రవర్తనను ప్రభావితం చేస్తుంది. తీవ్రమైన సమస్యలు.. అకస్మాత్తుగా వచ్చే ముప్పు

ఆల్కహాల్ సంబంధిత మెదడు సమస్యలను న్యూరాలజిస్టులు రెండు ప్రధాన గ్రూపులుగా వర్గీకరిస్తారు. అవే తీవ్రమైన, దీర్ఘకాలిక పరిస్థితులు. అధికంగా మద్యం సేవించి.. సడెన్‌గా మానేసినప్పుడు తీవ్రమైన ప్రభావాలు కనిపిస్తాయి.

వెర్నికేస్ ఎన్సెఫలోపతి: విటమిన్ లోపం వల్ల వెర్నికేస్ ఎన్సెఫలోపతి వస్తుంది. దీనివల్ల గందరగోళం, బ్యాలెన్స్ కోల్పోవడం జరుగుతుంది. దీనికి చికిత్స చేయకపోతే, కోర్సాకోఫ్ సైకోసిస్ వస్తుంది. ఇందులో మతిమరుపు, గందరగోళం, వ్యక్తిత్వ మార్పులు శాశ్వతంగా ఉంటాయి.

కోట్లలో సంపాదిస్తున్న మహిళా క్రికెటర్లు..

నవీ ముంబైలోని డీవై పాటిల్ స్టేడియంలో జరిగిన మహిళల వన్డే ప్రపంచ కప్ ఫైనల్ మ్యాచ్‌లో సౌతాఫ్రికాను ఓడించి భారత మహిళల క్రికెట్ జట్టు చరిత్ర సృష్టించింది. 52 సంవత్సరాల సుదీర్ఘ పోరాటం తర్వాత భారత మహిళా జట్టు ఈ ఘనత సాధించడం విశేషం. ఈ విజయం కారణంగా మహిళా క్రికెటర్ల వ్యాల్యూ, వారి ఆదాయం అమాంతం పెరిగాయి. గత మూడేళ్లుగా మహిళా క్రికెటర్ల ఆదాయం గణనీయంగా పెరగడానికి ప్రధాన కారణం, భారత క్రికెట్ కంట్రోల్ బోర్డు తీసుకున్న కీలక నిర్ణయమే. మహిళా క్రికెటర్లకు ఇప్పుడు నాలుగు ప్రధాన మార్గాల ద్వారా కోట్లలో డబ్బు ఎలా వస్తుందో తెలుసుకుందాం.బీసీసీఐ సెంట్రల్ కాంట్రాక్ట్, యాన్యువల్ రిటైనర్ ఫీజు

భారత మహిళా క్రికెటర్ల ఆర్థిక స్థిరత్వానికి బీసీసీఐ సెంట్రల్ కాంట్రాక్ట్ ప్రధాన ఆధారం. 2022లో బీసీసీఐ తీసుకున్న సమాన వేతనం అనే చారిత్రక నిర్ణయం తర్వాత వీరి ఆదాయం అమాంతం పెరిగింది. ఈ కాంట్రాక్ట్ నిర్మాణం ప్రకారం ప్లేయర్లను వారి ప్రదర్శన, అంతర్జాతీయ క్రికెట్‌లో భాగస్వామ్యం ఆధారంగా మూడు గ్రేడ్‌లుగా వర్గీకరిస్తారు. గ్రేడ్-ఏలో ఉన్న ఆటగాళ్లకు రూ.50 లక్షలు, గ్రేడ్-బీకి రూ.30 లక్షలు, గ్రేడ్-సీకి రూ.10 లక్షల చొప్పున వార్షిక రిటైనర్ ఫీజు లభిస్తుంది. ప్రస్తుతం వైస్-కెప్టెన్ స్మృతి మంధాన, కెప్టెన్ హర్మన్‌ప్రీత్ కౌర్ వంటి సీనియర్ ఆటగాళ్లు అత్యధిక రెమ్యునరేషన్ పొందే గ్రేడ్-ఏలో ఉన్నారు.

పురుష క్రికెటర్లకు సమానమైన మ్యాచ్ ఫీజు

యాన్యువల్ రిటైనర్ ఫీజుతో పాటు మహిళా క్రికెటర్లు ప్రతి మ్యాచ్‌కి పురుషుల జట్టుకు

సమానంగా మ్యాచ్ ఫీజు అందుకుంటారు. టెస్టు క్రికెట్ ఆడటానికి రూ.15 లక్షలు, ప్రతి వన్డే మ్యాచ్‌కు రూ.6 లక్షలు, ప్రతి అంతర్జాతీయ %ు%20 మ్యాచ్ కి రూ.3 లక్షలు చెల్లిస్తారు. ప్లేయింగ్ ఎలెవన్ లో ఉన్న ప్రతి క్రీడాకారిణికి పూర్తి మ్యాచ్ ఫీజు లభిస్తుంది. జట్టులో ఉండి, ఆడే అవకాశం లభించని బ్యాచ్ ప్లేయర్లకు కూడా 50% మ్యాచ్ ఫీజును చెల్లించడం బీసీసీఐ పాలసీలోని ముఖ్య అంశం. ఈ సమాన వేతన నిర్మాణం దేశీయ క్రికెట్‌కు కూడా వర్తిస్తుంది.

ఉమెన్స్ ప్రీమియర్ లీగ్ ద్వారా వేలం ఆదాయం

ఉమెన్స్ ప్రీమియర్ లీగ్ ప్రపంచంలో అత్యంత ప్రజాదరణ పొందిన మహిళా ఫ్రాంచైజీ లీగ్‌లలో ఒకటిగా ఎదిగింది. ఇది మహిళా క్రికెటర్ల ఆదాయంలో గణనీయమైన వాటాను అందిస్తుంది. డబ్ల్యూపీఎల్ వేలంలో ఆటగాళ్లకు కనీస బేస్ ప్రైజ్ రూ.10 లక్షలుగా నిర్ణయించారు. అత్యధికంగా డిమాండ్ ఉన్న క్రీడాకారిణులకు కోట్లలో ఆదాయం లభిస్తుంది. ఉదాహరణకు, స్మృతి మంధాన అత్యధికంగా రూ.3.50 కోట్ల సాలరీని, రిచా ఘోష్ రూ.2.75 కోట్లు, హర్మన్‌ప్రీత్ కౌర్ రూ.2.5 కోట్ల వరకు ప్రతి సీజన్‌లో తమ ఫ్రాంచైజీల నుంచి పొందుతున్నారు. ఈ మొత్తం వారి వార్షిక రిటైనర్ కాంట్రాక్ట్‌కు అదనం.

ఎండార్స్‌మెంట్లు, నికర విలువ

జాతీయ మరియు అంతర్జాతీయ వేదికలపై భారత మహిళా జట్టు సాధిస్తున్న విజయాల కారణంగా, క్రీడాకారిణుల మార్కెట్ వ్యాల్యూ కూడా పెరిగింది. ఇది వారికి కమర్షియల్ ఎండార్స్‌మెంట్ల రూపంలో భారీ ఆదాయాన్ని తెచ్చిపెడుతోంది. స్మృతి మంధాన, హర్మన్‌ప్రీత్ కౌర్ వంటి టాప్ క్రికెటర్లు బ్రాండ్‌లకు ప్రచారం చేస్తూ.. ఒక్కొక్కరు ప్రకటనల ద్వారా అదనంగా సుమారు రూ.50 లక్షల నుంచి రూ.75 లక్షల వరకు ఆర్జిస్తున్నారు. ఈ ఎండార్స్‌మెంట్ ఫీజులు వారి మొత్తం నికర విలువను వేగంగా పెంచుతున్నాయి, తద్వారా వారు కేవలం క్రికెట్ ఆదాయంపైనే కాకుండా, తమ కమర్షియల్ ఇమేజ్‌పైనా ఆధారపడగలుగుతున్నారు.

గాయంతో వరల్డ్ కప్ ఫైనల్‌కు దూరం..

భారత మహిళల క్రికెట్ జట్టు ఇటీవల సౌతాఫ్రికాను ఓడించి తొలిసారిగా వన్డే ప్రపంచ కప్ 2025 టైటిల్‌ను గెలుచుకుంది. టైటిల్ గెలిచిన తర్వాత టీమ్‌లోని సభ్యులందరికీ ట్రోఫీతో పాటు మెడల్స్ అందజేశారు. అయితే జట్టులో అంతర్భాగంగా ఉండి అద్భుత ప్రదర్శన చేసినప్పటికీ యంగ్ ప్లేయర్ ప్రతికా రావల్?కు మాత్రం మెడల్ దక్కలేదు. ఐసీసీ నిబంధనల ప్రకారం.. ఫైనల్ మ్యాచ్ స్క్వాడ్‌లో ఉన్న 15 మంది ఆటగాళ్లకు మాత్రమే మెడల్ ఇవ్వాలి. ప్రతికా రావల్ గాయం కారణంగా ఫైనల్‌లో ఆడకపోవడం వల్ల ఆమెకు మెడల్ దక్కలేదు. అయితే, ఈ విషయంలో బీసీసీఐ కార్యదర్శి జై షా జోక్యం చేసుకోవడంతో ఐసీసీ తమ నిబంధనను మార్చాల్సి వచ్చింది. ఇప్పుడు ప్రతికాకు కూడా విన్నింగ్ మెడల్ అందనుంది. గత ఆదివారం నవీ ముంబైలో జరిగిన మహిళల వన్డే ప్రపంచ కప్ ఫైనల్స్ విజయం తర్వాత భారత జట్టుకు ట్రోఫీతో పాటు మెడల్స్ అందజేశారు. అయితే, ఆ సమయంలో జట్టు సభ్యురాలైన ప్రతికా రావల్‌కు మెడల్ దక్కలేదు. టోర్నమెంట్‌లో ఆడినప్పటికీ, ఫైనల్‌లో స్క్వాడ్‌లో ఉన్న 15 మంది క్రీడాకారులకు మాత్రమే మెడల్ ఇవ్వాలని ఐసీసీ నియమం ఉంది. యువ బ్యాటర్ షెఫాలీ వర్మ కేవలం రెండు మ్యాచ్‌లే ఆడినప్పటికీ, ఆమె ఫైనల్ జట్టులో భాగమైంది కాబట్టి మెడల్ అందుకుంది. దీనికి విరుద్ధంగా ప్రతికా రావల్ ప్రపంచ కప్‌లో 6 ఇన్నింగ్స్‌లలో 308 పరుగులు చేసి జట్టు విజయంలో కీలక పాత్ర పోషించినప్పటికీ, బంగ్లాదేశ్‌తో జరిగిన చివరి లీగ్ మ్యాచ్‌లో ఫీల్డింగ్ చేస్తూ కాలికి తీవ్ర గాయం కావడంతో ఫైనల్‌కు దూరం కావాల్సి వచ్చింది. ఈ కారణం చేత ఆమెకు మెడల్ దక్కలేదు.

Published by katikala Vara Prasad. Owned by katikala Vara Prasad. Printed at Sunday printing press 3_4297 Saraswati complex SVN colony. guntur.ap 522006.published at D.no465 Le out no2 .H NO : 21-119, WEST IBRAHIMPATNAM, KRISHNA, ANDHRA PRADESH - 521456.. Editor. Katikala Vara Prasad.RNI APTEL/25/A2844. Ph:9849707349 . email:kvp6858@gmail.com.