epaper.telugurekhamedia.com

TELUGU REKHA TELUGU DAILY

తెలుగు రేఖ

సంపుటి : 01 సంచిక : 238 పేజీలు : 4 వెల : రూ. 2.00

తెలుగు దినపత్రిక

గురువారం 13 నవంబర్ 2025 తెలంగాణ & ఆంధ్ర ప్రదేశ్ RNI No.TELTEL/2010/31853

స్టార్టప్‌లు పెట్టేవారికి ప్రోత్సాహం

- యువత కొత్త ఆలోచనలతో రావాలి
- మంత్రి శ్రీధర్‌బాబు పిలుపు

హైదరాబాద్,నవంబర్12(తెలుగురేఖ): యువత సరికొత్త ఆలోచనలతో ముందుకు రావాలని మంత్రి శ్రీధర్‌బాబు పిలుపునిచ్చారు. ఆవిష్కరణలకు శ్రీకారం చుట్టాలని అన్నారు. ఎన్నో అవకాశాలు ఉన్నాయని, వాటిని అందిపుచ్చుకోవాలన్నారు. రాయదుర్గం టీ హబ్‌లో 2 లో..

బంగ్లాలో శాంతియుత వాతావరణం రావాలి

స్వేచ్ఛాయుత, న్యాయమైన ఎన్నికలు జరగాలి

అప్పుడే స్వదేశానికి వచ్చే విషయం ఆలోచిస్తా

మాజీప్రధాని షేక్ హసీనా వెల్లడి

న్యూఢిల్లీ,నవంబర్12(తెలుగురేఖ): ప్రస్తుతం బంగ్లాలో అధికారంలో ఉన్న యూనస్ నేతత్వంలోని తాత్కాలిక ప్రభుత్వం తీవ్రవాద శక్తులకు అధికారం ఇస్తూ.. భారత్‌తో ఆ దేశ సంబంధాలను 2 లో..

ఢిల్లీ చేరుకున్న ప్రధాని మోడీ

ఆస్పత్రిలో క్షతగాత్రులకు పరామర్శ

న్యూఢిల్లీ,నవంబర్12(తెలుగురేఖ): ఢిల్లీ పేలుడు ఘటనలో గాయపడి ఆసుపత్రిలో చికిత్స పొందుతున్న బాధితులను ప్రధానమంత్రి నరేంద్ర మోదీ బుధవారంనాడు పరామర్శించారు. రెండ్రోజుల భూటాన్ పర్యటన ముగించుకుని వచ్చిన ప్రధాని ఆ వెంటనే 2 లో..

ఢిల్లీ పేలుళ్లపై ముమ్మర దర్యాప్తు

కనిపించకుండా పోయిన కశ్మీర్ డాక్టర్

డా. నిసార్ ఉల్ హసన్ కోసం ముమ్మర గాలింపు

న్యూఢిల్లీ,నవంబర్12(తెలుగురేఖ): ఢిల్లీ పేలుళ్ల అనంతరం ఓ కశ్మీరీ డాక్టర్ కనిపించకుండా పోవడం ప్రస్తుతం కలకలం రేపుతోంది. జాతి వ్యతిరేక కార్యకలాపాలకు పాల్పడినందుకు డా. నిసార్ ఉల్ హసన్‌ను 2023లో జమ్మూకశ్మీర్ ప్రభుత్వం డిస్మిస్ చేసింది. అయితే, 2 లో..

నమో అంటే.. నాయుడు, మోదీల కలయిక

వికసిత భారత్ విజన్ మేరకు నడుస్తున్నాం

అందుకే పెట్టుబుడులు వస్తున్నాయి

ఢిల్లీలో మీడియతో మంత్రి లోకేశ్

యుద్ధప్రాతిపదికన మేడారం అభివృద్ధి పనులు

- మేడారంలో మంత్రుల పర్యటన
- పనులను పర్యవేక్షించిన మంత్రులు
- భక్తులకు ఇబ్బంది లేకుండా సకాలంలో పనుల పూర్తికి చర్యలు
- మంత్రి పొంగులేటి శ్రీనివాస్ రెడ్డి.

నాణ్యతతో రాజీపడేది లేదు... తేడా వచ్చిన ఉపేక్షించేది లేదు...

మేడారంలో భక్తులకు అసౌకర్యం కలుగకుండా నిర్మాణ పనులు జరుగుతున్నాయని.. అనుకున్న సమయానికి పనులు పూర్తి చేస్తామని మంత్రి పొంగులేటి శ్రీనివాసరెడ్డి అన్నారు. పదికోట్ల మంది భక్తులు వచ్చినా దర్శనానికి ఇబ్బందులు లేకుండా పనులు చేస్తున్నామని తెలిపారు. మేడారంలో తెలంగాణ మంత్రులు పర్యటించారు. బుధవారం మంత్రులు పొంగులేటి శ్రీనివాసరెడ్డి, కొండా సురేఖ, సీతక్క, అడ్లూరి లక్ష్మణ్ మేడారం చేరుకుని... అక్కడి పునర్నిర్మాణ పనులను పరిశీలించారు. ఆపై వనదేవతలను దర్శించుకున్నారు. అనంతరం మంత్రులు మీడియాతో మాట్లాడారు.

తాడ్వాయి నవంబర్ 12 తెలుగురేఖ: శ్రీ సమ్మక్క సారలమ్మ దేవాలయం అభివృద్ధి పనులను యుద్ధప్రాతిపదికన చేపట్టి ఎట్టిపరిస్థితుల్లోనూ డిసెంబర్ 20 లోగా పూర్తి చేయాలని రాష్ట్ర రెవెన్యూ, హౌసింగ్, సమాచార పౌర సంబంధాల శాఖ మంత్రి పొంగులేటి శ్రీనివాస్ రెడ్డి ఆదేశించారు. బుదవారం ములుగు జిల్లా ఎస్ ఎస్

తాడ్వాయి మండలం మేడారం కు హెలికాప్టర్ లో 11 గంటల 30 నిముషాలకు చేరుకున్న రాష్ట్ర రెవెన్యూ, హౌసింగ్, సమాచార పౌర సంబంధాల శాఖ మంత్రి పొంగులేటి శ్రీనివాస్ రెడ్డి, రాష్ట్ర పంచాయతీరాజ్, గ్రామీణాభివృద్ధి, మహిళా శిశు సంక్షేమ శాఖ మంత్రి దనసరి అనసూయ సీతక్క, ఎస్సి,ఎస్టీ, గిరిజన సంక్షేమ మంత్రి అడ్లూరి లక్ష్మణ్ కుమార్, మహబూబాబాద్ పార్లమెంటు సభ్యులు పోరిక బలరాం నాయక్, చీఫ్ మినిస్టర్ ప్రిన్సిపల్ సెక్రెటరీ కేఎస్ శ్రీనివాసరాజు గార్లకు జిల్లా కలెక్టర్ దివాకర టి.ఎస్., ఎస్.పి. శబరిష్ పుష్ప గుచ్చాలు ఇచ్చి ఘన స్వాగతం పలికారు. అనంతరం రాష్ట్ర రెవెన్యూ, హౌసింగ్, సమాచార పౌర సంబంధాల శాఖ మంత్రి పొంగులేటి శ్రీనివాస్ రెడ్డి, పర్యావరణ, అటవీ, దేవాదాయ శాఖ మంత్రి కొండ సురేఖ, రాష్ట్ర పంచాయతీరాజ్, గ్రామీణాభివృద్ధి, మహిళా శిశు సంక్షేమ శాఖ మంత్రి దనసరి అనసూయ సీతక్క, ఎస్సి,ఎస్టీ, గిరిజన సంక్షేమ మంత్రి 2 లో..

రవాణా శాఖ లో ఎన్ఫోర్స్మెంట్ నిరంతరం ఉండేలా

ప్లాన్ ఆఫ్ యాక్షన్ కఠినతరం

- ఎన్ఫోర్స్ మెంట్ కోసం జిల్లా స్థాయిలో 33 బృందాలు , రాష్ట్ర స్థాయిలో 3 ఫ్లైయింగ్ స్క్వాడ్ టీమ్స్ ఏర్పాటు
- రోడ్డు ప్రమాదాలు తగ్గించేలా వాహన నిబంధలు ఉల్లంఘిస్తున్న వారిపై కఠినచర్యలు
- నిబంధనలు ఉల్లంఘిస్తున్న వాహనాల పెనాల్టీ తో పాటు ఓవర్ లోడింగ్ వాహనాలు సీజ్ అయ్యేలా చర్యలు
- రోడ్ సేఫ్టీ మంత్ పై ప్రజల్లో విస్తృత అవగాహన కల్పించాలి..
- మహిళలకు ఉపాధి అవకాశాలు మెరుగుపర్చడానికి మహిళా ఆటో అనుమతులు ఇచ్చేందుకు సానుకూలత
- రవాణా శాఖ సమీక్షా సమావేశంలో మంత్రి పొన్నం ప్రభాకర్

హైదరాబాద్ నవంబర్ 12 తెలుగురేఖ: రోడ్డు ప్రమాదాలు తగ్గించడానికి రోడ్డు నిబంధనలు ఉల్లంఘిస్తున్న వాహనాల పై కఠినచర్యలు తీసుకొనేందుకు రవాణా శాఖ లో నిరంతరం ఎన్ఫోర్స్మెంట్ ఉండేలా ప్రభుత్వం ప్లాన్ ఆఫ్ యాక్షన్ ను రూపొందించింది. ఎన్ఫోర్స్మెంట్ కఠినతరం చేయడానికి సచివాలయంలో

2 లో..

మా ఇద్దరి మధ్య సయోధ్య ఉంది

మంత్రి పదవి కోసం తానెప్పుడూ అడగలేదు

పిసిసి చీఫ్ మహేశ్ కుమార్ గౌడ్ స్పష్టీకరణ

హైదరాబాద్,నవంబర్12(తెలుగురేఖ): సీఎం రేవంత్ రెడ్డి, తనకు మధ్య ఎలాంటి గ్యాప్ లేదని టీపీసీసీ చీఫ్ బొమ్మ మహేష్ కుమార్ గౌడ్ స్పష్టతనిచ్చారు. తెలంగాణ కాంగ్రెస్ పార్టీ అధ్యక్షుడిగా తాను చాలా సంతోషంగా 2 లో..

ఆర్టిఫిషియల్ ఇంటిలిజెన్స్‌పై

దృష్టి సారించాలి

రాయలసీమ స్నాతకోత్సవంలో గవర్నర్ జస్టిస్ నజీర్

2 లో..

ఢిల్లీ పేలుడు ఘటన కిరాతక చర్య

- తీవ్రంగా ఖండించిన కేంద్రకేబినేట్
- మృతులకు మంత్రివర్గం సంతాపం
- ఉగ్రవాదంపై పోరు కొనసాగుతుందని ప్రకటన

3 లో..

న్యూఢిల్లీ,నవంబర్12 (తెలుగురేఖ): దిల్లీ పేలుడు ఘటనను ఖండించిన కేంద్ర కేబినెట్.. ఇది కిరాతక ఉగ్ర ఘాతుకంగా పేర్కొంది. ఉగ్రవాదంపై పోరు కొనసాగించాలని నిర్ణయించింది. ఈ

వరంగల్ నిజాం పాలనపై సమాచార శాఖ అధికారి బుక్

కన్నెకంటి కాఫీ టేబుల్ ఆవిష్కరించిన సిఎస్

హైదరాబాద్,నవంబర్12 (తెలుగురేఖ): సమాచార పౌర సంబంధాల శాఖ జాయింట్ డైరెక్టర్ కన్నె కంటి వెంకట రమణ రచించిన కాఫీ టేబుల్ బుక్ ను రాష్ట్ర ప్రభు త్వ ప్రధాన కార్యదర్శి కె. రామ కృష్ణ రావు బుధవారం ఆవిష్కరిం చారు. డా. బీ.ఆర్ అంబేద్కర్ సచివాల యంలోని తన ఛాంబర్ లో ఏర్పా టు చేసిన ఈ పుస్తకా విష్కరణ కార్యక్రమానికి సమా చార, పౌర సంబంధాల శాఖ స్పెషల్ కమీష నర్ సి.హెచ్. ప్రియాంక 2 లో..

తమది పేదల ప్రభుత్వం.. పేదల సొంతింటి కలను సాకారం చేస్తున్నాం..

దేవగుడిపల్లిలో గృహప్రవేశాల కార్యక్రమంలో చంద్రబాబు

జగన్ హయాంలో అంతా విధ్వంసమేనని విమర్శలు

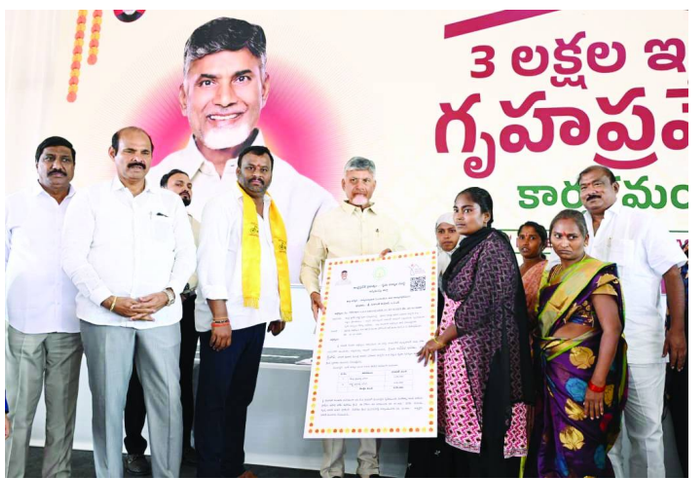

అన్నమయ్య, నవంబర్12 (తెలుగురేఖ): తమది పేదల ప్రభుత్వమని.. వారికి న్యాయం చేసేందుకు పనిచేస్తామని ఆంధ్రప్రదేశ్ రాష్ట్ర ముఖ్యమంత్రి నారా చంద్రబాబు నాయుడు వ్యాఖ్యానించారు. పేదల సొంతింటి కలను సాకారం చేస్తున్నామని అన్నారు. చిన్నమండెం మండలం దేవగుడిపల్లిలో గృహప్రవేశాల కార్యక్రమంలో సీఎం పాల్గొన్నారు. మూడు లక్షల గృహాలను వర్చువల్‌గా ముఖ్యమంత్రి ప్రారంభించారు. 17 నెలల్లో ఇళ్లు పూర్తిచేసి లబ్దిదారులకు పంపిణీ చేశారు. అనంతరం ప్రసంగించిన సీఎం చంద్రబాబు ఇళ్లు లేని పేదల పేర్లు నమోదు చేస్తున్నామని పేర్కొన్నారు. ఆయా కుటుంబాలను కలిపేందుకు పక్కపక్కనే రెండు ఇళ్లు ఇస్తామని స్పష్టం చేశారు. ఇంటిపై సోలార్ పెట్టుకునేలా 3 లో..

బిఆర్ఎస్, కాంగ్రెస్ దొందూదొందే

- ఇరు పార్టీల పాలనలో నల్లగొండకు అన్యాయం
- కృష్ణాజలాలు అందించడంలో రెండు ప్రభుత్వాలు విఫలం
- ఆస్పత్రిలో కనీస వసతులు కల్పించలేక పోయారు
- జాగృతిజనం బాటలో కవిత ఘాటు విమర్శలు

నల్లగొండ,నవంబర్12(తెలుగురేఖ): తెలంగాణ వచ్చాక కూడా నల్లగొండ జిల్లాకు కృష్ణా జలాలు అందలేదని నల్లగొండ జిల్లా కేంద్రంలో కల్వకుంట్ల కవిత 2 లో..

ఢిల్లీ చేరుకున్న ప్రధాని మోడీ

లోక్‌నాయక్ జయప్రకాష్ ఆసుపత్రికి వెళ్లారు. బాధితులతో నేరుగా మాట్లాడి త్వరగా కోలుకోవాలని అభిలషించారు. వైద్యులు, అధికారులతో మాట్లాడారు. బాధితుల పరిస్థితిని అడిగి తెలుసుకున్నారు. ప్రధాని రాక కోసం ఆసుపత్రి ప్రధాన ద్వారం వద్ద మీడియా వేచి ఉండటంతో ఆయన ఆసుపత్రిలో వెనుక వైపునున్న ప్రత్యేక గేటు ద్వారా లోపలకు వెళ్లారు. ఢిల్లీలో పేలుడుకు బాధ్యులైన వారిని విడిచిపెట్టే ప్రసక్తే లేదని, వారిని చట్టం ముందు ఉంచుతామని పేలుడు ఘటన అనంతరం మోదీ స్పష్టం చేశారు. ఢిల్లీ పేలుడు దుర్ఘటనలో 12 మంది ప్రాణాలు కోల్పోగా, 20 మందికి పైగా గాయపడ్డారు. ఈ ఘటనపై ఎన్ఐఏ దర్యాప్తు చేపట్టింది. ఈ క్రమంలో ఆసపత్రికి చేరుకున్న వెంటనే చికిత్స పొందుతున్న వారిని నేరుగా పరామర్శించారు. వారికి ధైర్యం చెప్పారు.

ఢిల్లీ పేలుడు ఘటన కిరాతక చర్య

ఘటనకు కారకులైన వారిని చట్టం ముందు నిలబెడతామని ఉద్ఘాటించింది. ఇందుకు సంబంధించిన తీర్మానాన్ని కేంద్ర కేబినెట్ ఆమోదించినట్లు కేంద్ర మంత్రి అశ్వినీ వైష్ణవ్ వెల్లడించారు. దిల్లీ కారు పేలుడు ఘటన నేపథ్యంలో ప్రధాని మోదీ నేతృత్వంలో కేంద్ర కేబినెట్ ఉన్నత స్థాయి సమావేశం నిర్వహించింది. దర్యాప్తు కొనసాగుతున్న తీరు, భద్రతా చర్యలు, ఆయా సంస్థల మధ్య సమన్వయంపై దృష్టి సారించినట్లు సమాచారం. ఈ సందర్భంగా ప్రాణాలు కోల్పోయిన వారికి సంతాపంగా రెండు నిమిషాల పాటు కేంద్ర కేబినెట్ మౌనం పాటించింది. ప్రధాని నివాసంలో జరిగిన ఈ సమీక్షా సమావేశంలో కేంద్ర హోంశాఖ మంత్రి అమిత్ షా, రక్షణ మంత్రి రాజ్‌నాథ్ సింగ్, విదేశాంగ మంత్రి ఎస్ జైశంకర్, తదితరులు పాల్గొన్నారు. ఎగుమతి ప్రోత్సాహక మిషన్‌కు కేంద్ర మంత్రివర్గం ఆమోదం తెలిపింది. ప్రధాని మోదీ అధ్యక్షతన జరిగిన కేబినెట్ భేటీలో దీనికి ఆమోద ముద్ర వేసింది. దీని ద్వారా ఆరేళ్లపాటు రూ.25,060 కోట్లు కేటాయించనున్నారు. ఎగుమతుల ఎకో సిస్టమ్ బలోపేతానికే ఈ మిషన్‌ను తీసుకొచ్చారు. ఎగుమతిదారుల కోసం క్రెడిట్ గ్యారంటీ పథకం విస్తరణకు కూడా కేబినెట్ ఆమోదం తెలిపింది.

మా ఇద్దరి మధ్య సయోధ్య ఉంది

ఉన్నానని, మంత్రి పదవి కావాలని తాను ఎక్కడ అడగడం లేదని కూడా ఆయన వివరణ ఇచ్చారు. ' పార్టీ లో నేను ఆర్గనైజషన్ నుంచి వచ్చాను. పార్టీ అప్పగించే బాధ్యతను నిర్వర్తిస్తాను. నేను మంత్రి వర్గంలోకి వెళ్లాలని ఆరాటపడటం లేదు. నాకు సీఎంతో పాటు మంత్రివర్గం మొత్తం పూర్తిగా సహకారం అందిస్తున్నారు. నాకు, సీఎంకు ఎలాంటి గ్యాప్ లేదు'. అని మహేష్ గౌడ్ చెప్పారు. తెలంగాణలో కూడా ఓటు చోరీ జరిగిందన్న మహేష్ గౌడ్.. పార్లమెంట్ ఎన్నికల్లో బీజేపీ ఓటు చోరీ చేసి ఎక్కువ సీట్లు గెలిచిందన్నారు. నిజామాబాద్‌లో ఓటు చోరీ చేసినట్లు ఆధారాలు ఉన్నాయని చెప్పుకొచ్చారు. ఓల్డ్ సిటీలో ఆధారాలను ఫిరోజ్ ఖాన్ బయట పెట్టాడని, ఖైరతాబాద్‌లో ఉప ఎన్నిక వస్తుందనుకోవడం లేదని కూడా టీపీసీసీ చీఫ్ చెప్పారు. ఫిరాయింపుల వ్యవహారం స్పీకర్ పరిధిలో ఉంది. దానం నాగేందర్ మా పార్టీ విధానాలు నచ్చి మాతో ప్రయాణిస్తున్నారు. జూబ్లీహిల్స్ ఎన్నికల్లో కెసిఆర్ ఎందుకు ప్రచారం చేయలేదో ఆ పార్టీ నేతలే చెప్పాలి. ఇంపా÷-టంగ్÷ంట్ వ్యక్తులకు కెసిఆర్ ఫోన్ లు చేసినట్లు మాకు సమాచారం ఉంది. ఢిల్లీలో బాంబ్ బ్లాస్ట్ జరగడం దురదృష్టకరం. ఢిల్లీలో బాంబ్ బ్లాస్టింగ్, కేంద్ర ప్రభుత్వ నిఘా వైఫల్యమని ఆయన అన్నారు.

వరంగల్ నిజాం పాలనపై సమాచార శాఖ అధికారి బుక్

కూడా హాజరయ్యారు. వరంగల్ నగరంలో అసఫ్‌జాహిల హయాంలో నిర్మితమైన అద్భుత కట్టడాలు, వరంగల్ కేంద్రం గా పాలనను చేసిన సుబేదారుల వివరాలు వారి చరిత్రతో కూడిన ఈ కాఫి టేబుల్ బుక్ చరిత్ర పరిశోధకులకు, పోటీ పరీక్షలకు హాజరయ్యే వారికి ఉపయోగపడుతుందని సి.ఎస్ అన్నారు. పౌర సంబంధాల అధికారిగా విధులు నిర్వర్తిస్తూనే చారిత్రక అంశాలతో కూడిన ఈ కాఫీ టేబుల్ బుక్ ను వెలువరించడం అభినందనీయమని సి.ఎస్ ప్రశంసించారు. వరంగల్ అంటే... కాకతీయుల పాలన, వేయిస్తంభాల ఆలయం, ఖిలా వరంగల్, భద్రకాళి ఆలయం వెంటనే మదికి వస్తాయి. అయితే, వరంగల్ నగరంలో అడుగు పెట్టగానే కాజిపేట నుండి మామునూర్ వరకు నిజాం నవాబులు నిర్మించిన అద్భుతమైన భవనాలు, కాజిపేట రైల్వే స్టేషన్, ప్రస్తుత మిషన్ భగీరథ పథకమైన ఇంటింటికి తాగునీరందించే ధర్మసాగర్ ఫిల్టర్ బెడ్ ఎన్నో ఉన్నాయి. వీటితోపాటు వరంగల్ కేంద్రంగా వరంగల్ సుబాహ్ గా ఆదిలాబాద్, కరీంనగర్, వరంగల్, ఖమ్మంలోని కొన్నిప్రాంతాలు ఉండేవి. ఈ వరంగల్ సుబేదారులుగా ఎవరెవరు ఉన్నారు. వారి ప్రత్యేకతలేమిటి, ఈ విషయమై కొన్ని అరుదైన, విశేషాలతోకూడిన సమాచారంతో పాటు నిజాం నిర్మిత హెరిటేజ్ కట్టడాల ఫోటోలతో కలిపి ఈ కాఫి టేబుల్ బుక్ ఉంటుంది. ఈ పుస్తకం చరిత్ర అధ్యయన వేత్తలు, విద్యార్థులు, చరిత్రపై ఆసక్తి ఉన్న వారికి ఉపయోగపడుతుంది.

బంగ్లాలో శాంతియుత వాతావరణం రావాలి

ప్రమాదంలో పడేస్తోందని ఆ దేశ మాజీ ప్రధాని షేక్ హసీనా ఆరోపించారు. బంగ్లాదేశ్‌లో తలెత్తిన ఉద్రిక్తతల కారణంగా ఆ దేశ మాజీ ప్రధాని షేక్ హసీనా భారత్‌కు వచ్చి ఆశ్రయం పొందుతున్న సంగతి తెలిసిందే. ఈ క్రమంలో ఆమె తిరిగి తన స్వదేశానికి వెళ్లే విషయంలో అక్కడి ప్రభుత్వానికి కొన్ని షరతులు పెట్టారు. స్వేచ్ఛాయుతమైన, న్యాయమైన ఎన్నికలను నిర్వహించినప్పుడే తాను తిరిగి బంగ్లాదేశ్‌కు వస్తానని ఆమె స్పష్టం చేశారు. అలాగే బంగ్లాలో అవామీ లీగ్ పార్టీ పై నిషేధం ఎత్తివేయాలని ఆమె డిమాండ్ చేశారు. స్వేచ్ఛాయుతమైన ఎన్నికలు నిర్వహించాలని అక్కడి ప్రజలు కూడా కోరుకుంటున్నారని ఆమె తాజాగా పీటీఐకీ ఇచ్చిన ఈమెయిల్ ఇంటర్వ్యూలో చెప్పారు. మ ప్రభుత్వం అధికారంలో ఉన్న సమయంలో భారత్‌తో బలమైన సంబంధాలు కొనసాగించామని, యూనస్ తన మూర్ఖత్వంతో వాటిని బలహీనపరుస్తున్నారన్నారని హసీనా విమర్శించారు. కష్ట సమయంలో ఆశ్రయం కల్పించినందుకు మోడీ ప్రభుత్వానికి, భారత ప్రజలకు ఈ సందర్భంగా ఆమె కతజ్ఞతలు తెలిపారు. తాను అధికారంలో ఉన్న సమయంలో విద్యార్థులు చేపట్టిన ఆందోళనలను పరిష్కరించడంలో తమ ప్రభుత్వం విఫలమైందని, అలాంటి భయంకరమైన ఘటనల నుంచి పాఠాలు నేర్చుకున్నానని పేర్కొన్నారు. సమయంలో విద్యార్థి నాయకులు కూడా బాధ్యత తీసుకొని ఉండాల్సిందని అభిప్రాయపడ్డారు. తనపై నమోదైన కేసుల విషయంలో అంతర్జాతీయ క్రిమినల్ కోర్టులో విచారణకు హాజరవడానికి తాను సిద్ధంగా ఉన్నానని షేక్ హసీనా తెలిపారు. యూనస్ ప్రభుత్వం తనపై చేసిన ఆరోపణలను హసీనా ఖండించారు. అవన్నీ రాజకీయంగా తనను బలహీనపరచడానికి చేసిన కుట్రగా పేర్కొన్నారు. విద్యార్థుల ఆందోళనలతో అనూహ్యరీతిన ప్రధాని పీఠం నుంచి దిగిపోయిన షేక్ హసీనా గతేడాది ఆగస్టు 5న బంగ్లాదేశ్‌ను వీడి భారత్‌కు వచ్చారు. నాటి నుంచి ఆమె ఢిల్లీలోని ఓ రహస్య ప్రదేశంలో నివసిస్తున్నారు.

స్టార్టప్‌లు పెట్టేవారికి ప్రోత్సాహం

నిర్వహించిన ఔత్సాహిక పారిశ్రామికవేత్తల సదస్సులో ఆయన పాల్గొని మాట్లాడారు. సాహసాలు చేసినప్పుడే విజయం దక్కుతుందని పేర్కొన్నారు. ఉన్నత స్థానానికి చేరుకోవాలనే లక్ష్యం పెట్టుకుని ఆ దిశగా కష్టపడాలన్నారు. చిన్న, మధ్యతరహా పరిశ్రమలను ప్రోత్సహించేందుకు కొత్త విధానం తెచ్చినట్లు వివరించారు. వీటి ద్వారా స్యం శక్తులుగా ఎదగాలన్నారు. అంకుర పరిశ్రమలు రూ.వంద కోట్ల టర్నోవర్‌కు చేరుకోవాలి. స్టార్టప్‌లకు సాయం చేసేందుకు మా ప్రభుత్వం సిద్ధంగా ఉంది. ఇవాళ ప్రపంచమంతా మనవైపు చూస్తోంది. వినూత్న ఆలోచనలతో ముందుకొచ్చే వారికి ఉజ్వల భవిష్యత్తు ఉంటుంది. ఇతర దేశాల్లోని అవకాశాల కోసం చూడవద్దు. ఇతర దేశాలు మనపై ఆధారపడే స్థితిక మనం ఎదగాలని శ్రీధర్‌బాబు అన్నారు.

ఆర్టిఫిషియల్ ఇంటిలిజెన్స్‌పై దృష్టి సారించాలి

కర్నూలు,నవంబర్12(తెలుగురేఖ):

విద్యావ్యవస్థలో వస్తున్న మార్పులకు అనుగుణంగా విద్యార్థుల్లో కూడా మార్పు రావాలని ఏపీ గవర్న్ అబ్దుల్ నజీర్ సూచించారు. ముఖ్యంగా సాంకేతికంగా, విజ్ఞానపరంగా జరుగుతున్న అభివృద్ధివైపు, ఆర్టిఫిషియల్ ఇంటిలిజెన్స్ పై దృష్టి సారించాలని పేర్కొన్నారు. కర్నూల్ జిల్లా రాయలసీమ యూనివర్సిటీ స్నాతకోత్సవంలో ఆయన పాల్గొని విద్యార్థులకు దిశానిర్దేశం చేశారు. స్నాతకోత్సవంలో అధికంగా బాలికలే బంగారు పతకాలు సాధించడం అభినందనీయమని, బాలురు కూడా అత్యధిక సంఖ్యలో బంగారు పతకాలు సాధించి కలలను సాకారం చేసుకోవాలని సూచించారు. విద్యతో ఆత్మవిశ్వాసం పెరుగుతుందని,వ్యక్తిగత అభివృద్ధికి ఎంతగానో దోహదమవుతుందని పేర్కొన్నారు. ప్రపంచం సాంకేతికవైపు దూసుకుపోతున్న తరుణంలో వచ్చిన అవకాశాలను విద్యార్థులు సద్వినియోగం చేసుకోవాలని కోరారు.

యుద్ధప్రాతిపదికన మేడారం అభివృద్ధి పనులు

అడ్లూరి లక్ష్మణ్ కుమార్, మహబూబాబాద్ పార్లమెంటు సభ్యులు పోరిక బలరాం నాయక్ లు మేడారం శ్రీ సమ్మక్క సారలమ్మ అమ్మవార్లను, దర్శించుకుని ప్రత్యేక పూజలు చేశారు. అనంతరం శ్రీ సమ్మక్క సారలమ్మ దేవాలయం అభివృద్ధి పనులను మంత్రులు క్షేత్ర స్థాయిలో పరిశీలించారు. అనంతరం మంత్రులు మేడారం హరిత కాకతీయ హోటల్ లో మహబూబాబాద్ పార్లమెంట్ సభ్యులు పోరిక బలరాం నాయక్ లతో కలసి సంబంధిత శాఖల ఉన్నత స్థాయి అధికారులు, గుత్తేదార్లతో మేడారం జాతర అభివృద్ధి పనుల పురోగతి, మాస్టర్ ప్లాన్ రూపకల్పన పై కూలంకషంగా సమీక్షించి సమర్ధవంతంగా నిర్వహించుటకు దిశా నిర్దేశం చేశారు. ఈ సందర్భంగా మంత్రి పొంగులేటి శ్రీనివాసరెడ్డి మాట్లాడుతూ మేడారం లో కొనసాగుతున్న అభివృద్ధి పనులపై, ప్రాకారం లోపల,సివిల్ పనులు, గద్దెల ఎత్తు పెంచడం, నిర్మాణం , ప్రధాన ద్వారాలు, ఆర్చ్, 4 వాచ్ టవర్లు, ప్రాకారనికి చుట్టూ సిసి రోడ్డు పనులను సమాంతరంగా చేపట్టి నిర్దేశిత గడువులోగా పూర్తి చేయాలన్నారు. దీనికితోడుగా గ్రీనరీ, ప్లాంటేషన్ చేయాలన్నారు. కావలసిన గ్రానైట్ వేగవంతంగా తెప్పించుకోవాలని అన్నారు. మెన్ మెటీరియల్ పెంచి 24 గంటలు పనులు జరగాలన్నారు. మేడారం లో రోడ్డు నిర్మాణ పనులు డివైడర్లు, ప్లాంటేషన్ తో సహా నెల రోజుల్లో పూర్తి కావాలి. మాస్టర్ ప్లాన్ లో భాగంగా మొదటి విడతలో క్యూ లైన్ షేడ్స్, 4 రోడ్డు లైన్ల విస్తరణ, టెంపర్ అభివృద్ధి, గద్దెల వద్ద భక్తుల కెపాసిటీ 3 వేల నుండి 10 వేలకు పెంచనున్నట్లు తెలిపారు. 19 ఎకరాలు భూ సేకరణ ప్రక్రియ వేగవంతంగా పూర్తి చేయాలని ఆదేశించారు. ముఖ్యమంత్రి కోరిన విధంగా జంపన్నవాగు పై చెక్ డ్యామ్ ల ఏర్పాటుకు ఇరిగేషన్ అధికారులు తక్షణమే ప్రతిపాదనలు రూపొందించాలన్నారు. శాశ్వత బస్టేషన్ ఏర్పాటుకు ప్రతిపాదించాలని, పర్యాటక శాఖ ద్వారా జంపన్న వాగు అభివృద్ధి, సుందరికరణ ప్రతిపాదనలు సిద్ధం చెయాలన్నారు. పశు సంవర్ధక శాఖ ద్వారా 4 అధునాతన పశు వదశాలల ఏర్పాటు చేయాలని తెలిపారు. మేడారం చుట్టుప్రక్కల రహదారులకు మరమ్మతులు చేయాలి. మేడారం కు వచ్చే ప్రధాన రహదారిలో ఎలాంటి అడ్డంకులు ఉండకుండా ప్రధాన రహదారిలో అక్కడక్కడ మిగిలి ఉన్న పనులతో పాటు మల్లంపల్లి బ్రిడ్జి, కటాక్షపూర్ బ్రిడ్జి పై ప్రత్యేక శ్రద్ధ చూపి డిసెంబర్ 15 లోగా పూర్తి కావాలని నేషనల్ హై వే అధికారులను ఆదేశించారు. అభివృద్ధి పనుల ప్రగతిని పరిశీలించేందుకు ఈ నెల 22 న వస్తామని, నిర్దేశిత ఆయా

పనులు పూర్తి కావాలని అన్నారు. నాణ్యతతో రాజీపడేది లేదని, తేడా వస్తే ఉపేక్షించేది లేదని స్పష్టం చేశారు. ఈ కార్యక్రమంలో చీఫ్ మినిస్టర్ ప్రిన్సిపల్ సెక్రెటరీ కేఎస్ శ్రీనివాసరాజు, దేవాదాయ శాఖ ప్రిన్సిపల్ సెక్రెటరీ శైలజ రామయ్యర్, దేవాదాయ శాఖ కమిషనర్ ఎస్.హరీష్, జిల్లా కలెక్టర్ దివాకర టి.ఎస్., ఎస్ పి శబరిష్, డి ఎఫ్ ఓ రాహుల్ కిషన్ జాదవ్, అదనపు కలెక్టర్లు (రెవెన్యూ) సి హెచ్ మహేందర్ జి, (స్థానిక సంస్థలు) సంపత్ రావు, గ్రంథాలయ సంస్థ చైర్మన్ రవి చందర్, మార్కెట్ కమిటీ చైర్మన్ రేగ కళ్యాణి, ఆర్ అండ్ బి, పి ఆర్ ఈ ఎన్ సి, ఆర్డీఓ వెంకటేష్, ప్రజా ప్రతినిధులు, పూజారులు, జిల్లా అధికారులు, ఆర్కిటెక్చర్, గుత్తేదారులు, సంబంధిత శాఖల అధికారులు, తదితరులు పాల్గొన్నారు. అనంతరం ఏర్పాటుచేసిన మీడియా సమావేశంలో మంత్రి పొంగులేటి శ్రీనివాసరెడ్డి మాట్లాడుతూ ముఖ్యమంత్రి ఆలోచనలకు అనుగుణంగా మేడారంలో జరుగుతున్న అభివృద్ధి పనులను జాతరకు పక్షం రోజుల ముందుగానే అన్ని పనులను పూర్తి చేస్తామని, గిరిజన పూజార్ల సూచన మేరకే పునరుద్ధరణ పనులు చేపడుతున్నామని అన్నారు. ముందస్తు మొక్కులు చెల్లించుకునే భక్తులకు ఎలాంటి అసౌకర్యం కలగకుండా పనులను పూర్తి చేస్తామని అన్నారు. వచ్చే రెండు వందల సంవత్సరాల కాలం పాటు శాశ్వతంగా నిలిచిపోయే విధంగా అభివృద్ధి పనులను చేపట్టడం జరుగుతుందని, 25 రోజుల క్రితం పనులు ప్రారంభం కాగా ఆయా పనులు వేగవంతంగా జరుగుతున్నాయని స్పష్టం చేశారు. ముందస్తు ప్రణాళిక సిద్ధం చేసుకుని అభివృద్ధి పనులను చేపట్టడం జరిగిందని, భవిష్యత్ లో 10 కోట్ల మంది భక్తులకు సరిపోయే విధంగా అభివృద్ధి కార్యక్రమాలను చేపడుతున్నామని తెలిపారు. మేడారంలో జరుగుతున్న అభివృద్ధి కార్యక్రమాలు, మేడారం మాస్టర్ ప్లాన్ పై త్వరలో ముఖ్యమంత్రి సమక్షంలో సమీక్ష సమావేశం నిర్వహించడం జరుగుతుందని, ఎంత డబ్బు ఖర్చు అయినా అభివృద్ధి కార్యక్రమాలను కొనసాగిస్తూనే పూర్తి చేస్తామని స్పష్టం చేశారు. గిరిజనుల సాంప్రదాయాలకు అనుగుణంగా అమ్మవార్ల గద్దెల ప్రాంతాన్ని తీర్చిదిద్దుతామని, అన్ని పనులను పూర్తి చేసి రానున్న మేడారం మహా జాతరను విజయవంతం చేస్తామని ఆశాభావం వ్యక్తం చేశారు. రాష్ట్ర అటవీ, పర్యావరణ, దేవాదాయ శాఖ మంత్రి కొండ సురేఖ మాట్లాడుతూ ముఖ్యమంత్రి రేవంత్ రెడ్డి ఆదేశాల మేరకు అభివృద్ధి కార్యక్రమాలు నిరంతరం కొనసాగుతున్నాయని, గతంలో జరగని అభివృద్ధి కార్యక్రమాలను నేటి ప్రజా ప్రభుత్వం చేస్తున్నదని వివరించారు. చరిత్రలో నిలిచిపోయే విధంగా అభివృద్ధి పనులు కొనసాగుతున్నాయని, రాష్ట్ర పండుగగా గుర్తించిన మేడారం సమ్మక్క సారలమ్మ జాతరను జాతీయ పండుగ గుర్తించాలని కేంద్ర ప్రభుత్వాన్ని కోరారు. అభివృద్ధి కార్యక్రమాలను సంబంధిత అధికారులు నిర్లక్ష్యం చేయకుండా నిర్దేశించిన సమయంలో సమన్వయంతో పూర్తి చేయాలని సూచించారు. రాష్ట్ర గిరిజన సంక్షేమ శాఖ మంత్రి ఏ. లక్ష్మణ్ మాట్లాడుతూ ముఖ్యమంత్రి రేవంత్ రెడ్డి అమ్మ వాళ్ళను దర్శించుకుని అభివృద్ధి కార్యక్రమాలకు శ్రీకారం చుట్టారని అన్నారు. చేస్తున్న అభివృద్ధి కార్యక్రమాలకు అన్ని వర్గాల ప్రజలు సహకరించాలని ఆయన కోరారు. రాష్ట్ర పంచాయతీరాజ్ శాఖ, గ్రామీణ అభివృద్ధి గ్రామీణ నీటి సరఫరా మహిళా శిశు సంక్షేమ శాఖ మంత్రి దనసరి అనసూయ సీతక్క మాట్లాడుతూ దేవుళ్ళ ప్రాంతాలలో గిరిజనుల సాంప్రదాయ పద్ధతి ప్రకారమే గద్దెల పునరుద్ధరణ పనులు కొనసాగుతున్నాయని, గిరిజనుల అస్తిత్వం, ఆత్మగౌరవానికి విలువలు ఇస్తూనే పనులు చేపడుతున్నట్లు , మరో వారం రోజుల్లో గా గద్దెల ప్రాంతం ఒక రూపానికి వస్తుందని వివరించారు. భక్తులు విశ్వాసం నమ్మకంతో అమ్మవార్లను దర్శించుకోవడానికి వస్తున్నారని, వారి విశ్వాసం దెబ్బ తినకుండా ఆదివాసీల అస్తిత్వం కాపాడుకుంటూ పనులు పూర్తి చేస్తామని అన్నారు. మహబూబాబాద్ పార్లమెంట్ సభ్యులు పోరిక బలరాం నాయక్ మాట్లాడుతూ అభివృద్ధి పనులను ప్రణాళికాబద్ధంగా చేపట్టి అనుకున్న సమయంలోగా పూర్తి చేయాలన్నారు. ముఖ్యంగా ట్రాఫిక్ నియంత్రణపై ప్రత్యేక దృష్టి సారించాలని అన్నారు. అనంతరం సాయంత్రం 3 గంటల 40 నిమిషాలకు మంత్రులు పొంగులేటి శ్రీనివాసరెడ్డి, చీఫ్ మినిస్టర్ ప్రిన్సిపల్ సెక్రెటరీ కేఎస్ శ్రీనివాసరాజు, దేవాదాయ శాఖ కమిషనర్ ఎస్.హరీష్ హెలికాప్టర్ ద్వారా హైదరాబాద్కు బయలుదేరారు.

రవాణా శాఖ లో ఎన్ఫోర్స్మెంట్ నిరంతరం ఉండేలా ప్లాన్ ఆఫ్ యాక్షన్ కఠినతరం

రవాణా శాఖ ముఖ్య అధికారులతో మంత్రి పొన్నం ప్రభాకర్ సమీక్షా సమావేశం నిర్వహించారు. ఎన్ఫోర్స్మెంట్ కోసం రాష్ట్ర వ్యాప్తంగా జిల్లా స్థాయిలో 33 బృందాలు ,రాష్ట్ర స్థాయిలో మూడు ఫ్లైయింగ్ స్క్వాడ్ బృందాలు ఏర్పాటు చేసినట్టు వెల్లడించారు. ప్రతి రోజు విధిగా ఆకస్మిక తనిఖీలు చేపట్టేలా ఆ రోజు చేయాల్సిన ఎన్ఫోర్స్మెంట్ ప్రాంతాలపై ఆయా బృందాలకు ఉదయం ఆరు గంటలకు రవాణా శాఖ ఉన్నతాధికారుల నుండి సమాచారం తెలపనున్నారు. ముఖ్యంగా ఓవర్ లోడింగ్ లారీలు , బస్సులు మినరల్ ట్రాన్స్పోర్ట్ లో సాండ్ ,ఫ్లైయాష్ , స్టోన్, బిల్డింగ్ మెటీరియల్స్ , వాహనాల ఫిట్నెస్ , పొల్యూషన్ , చలానాలు పై ఈ ఎన్ఫోర్స్మెంట్ బృందాలు తనిఖీలు చేయనున్నాయి. వాటికి అదనపు పెనాల్టీ తో పాటు వాహనాల సీజ్ చేసేలా చర్యలు తీసుకోనున్నారు. ఒక్కో బృందంలో డిటిసి ఎంవీఐ , ఏఎంవీఐ ఇతర సిబ్బంది ఉండనున్నారు. గత నెలల్లో రద్దు చెస్ పోస్ట్ లో పని చేసిన సిబ్బందిని కూడా ఎన్ఫోర్స్మెంట్ లో చేసేలా ఆదేశాలు జారీ చేశారు. ఎన్ఫోర్స్మెంట్ బృందాలు ప్రయాణికులతో వెళ్తున్న ఆటోలు , వ్యవసాయ సంబంధిత ట్రాక్టర్ లపై వేధింపులకు గురి చేయరాదని ఆదేశాలు జారీ చేశారు. ఎన్ఫోర్స్మెంట్ మార్గదర్శకాల్లో ప్రధానంగా జెటిసి (ఎన్ఫోర్స్మెంట్) రాష్ట్ర ఎన్ఫోర్స్మెంట్ స్క్వాడ్‌ను ఏర్పాటు చేయడానికి జిల్లాల నుండి MVI /AMVIలను నెలవారీ రొటేషన్ రాష్ట్రవ్యాప్తంగా ఆకస్మిక తనిఖీ చేయడానికి ఈ స్క్వాడ్‌ను ఉపయోగిస్తారు. జెటిసి-హైదరాబాద్ మరియు డిటిసిలు ప్రభుత్వ సెలవు దినాలతో సహా అన్ని సమయాల్లో కనీసం ఒక ఎన్ఫోర్స్మెంట్ బృందం రోడ్డుపై ఉండే విధంగా ఎన్ఫోర్స్మెంట్ బృందాలను మోహరించేలా చూసుకోవాలి. హైదరాబాద్‌లోని జెటిసి ,రంగారెడ్డి, నల్గొండ, మహబూబ్‌నగర్, ఆదిలాబాద్ , సంగారెడ్డి డీటీసీ లు ప్రతి వారం కనీసం రెండుసార్లు అంతర్-రాష్ట్ర కాంట్రాక్ట్ క్యారేజ్ (సీసీ) బస్సులపై తనిఖీలు నిర్వహించేలా యాక్షన్ ప్లాన్ రూపొందించాలి. ఫిట్‌నెస్ గడువు ముగిసిన వాహనాలు, ముఖ్యంగా భారీ వస్తువుల వాహనాలు, బస్సులు ఎల్లప్పుడూ సీజ్ చేయబడతాయి. ఓవర్ స్పీడ్ వాహనాలను గుర్తించి చర్యలు తీసుకోవాలి. ఓవర్‌లోడ్ గూడ్స్ వాహనాలను ఎల్లప్పుడూ సీజ్ చేయాలి. ముఖ్యంగా సిసి బస్సులు, బహుళ ఈ-చలాన్లు/ విసిఆర్‌లు ఉన్న భారీ వస్తువుల వాహనాలను స్వాధీనం చేసుకుంటారు. ఫిట్‌నెస్ సర్టిఫికెట్ లేకుండా తిరిగే వాహనాలు, ముఖ్యంగా భారీ, మధ్య తరహా వస్తువుల వాహనాలు ప్రయాణీ కుల వాహనాలు మరియు విద్యా సంస్థ బస్సులు సీజ్ చేయబడ తాయి. వస్తువుల వాహనాలలో ఓవర్‌లోడింగ్ వాహనాలను స్వాధీనం చేసుకోవాలి .అదనపు లోడ్‌ను ఆఫ్‌లోడ్ చేయకుండా అనుమతించకూడదు. సంబంధిత అధికారులు ప్రారంభ పాయింట్ల వద్దనే ఓవర్‌లోడింగ్ ముప్పును అరికట్టడా నికి అమలు ప్రణాళిక వేయాలి. మైనింగ్ విభాగానికి ఓవర్‌లోడ్ వాహనాల వివరాలను కూడా తెలియజేస్తుంది. టిప్పర్ లు ,ఓపెన్ ట్రాలీ వాహనాలు వస్తువులు వాహనాలు దుమ్ము దులిపకుండా టార్పాలిన్‌తో సరిగ్గా కప్పబడనీ వాహనాలపై చర్యలు సీసీ బస్సులలో సీట్ల మార్పు, అత్యవసర నిష్క్రమణను నిరోధించడం వంటి అనధికార మార్పులు చేస్తే చర్యలు తీసుకోవాలి.ఫిట్‌నెస్ గడువు ముగిసిన EIBల జాబితాను సేకరించి, రోడ్లపై తిరుగుతున్నట్లు కనిపిస్తే వాటిని స్వాధీనం చేసుకోవాలి.

గత వారం చేవెళ్ల బస్సు ప్రమాదం అనంతరం నిబంధనలు ఉల్లంఘించిన వాహనాల పై తీసుకున్న చర్యలపై మంత్రి పొన్నం ప్రభాకర్ ఆరా తీశారు. వారం రోజుల వ్యవధిలో 2576 వాహనాల పై కేసులు నమోదు చేశారు. ఇందులో ఓవర్ లోడ్ తో వెళ్తున్న 352 లారీలు , 43 బస్సుల పై కేసులు నమోదు చేశారు.. ఆటోమేటిక్ టెస్టింగ్ స్టేషన్‌లు వేగవంతం అయ్యేలా చూడాలని ఆదేశించారు. రవాణా శాఖ సిబ్బందికి ప్రతి 30 మందికి ఒక బ్యాచ్ చొప్పున శిక్షణ ఇవ్వాలి. మహిళలకు ఉపాధి అవకాశాలు మెరుగుపర్చ డానికి మహిళా ఆటో అనుమతులు ఇచ్చేలా కార్యాచరణ తీసుకోవాలి. వచ్చే రోడ్ సేఫ్టీ మంత్ పై ప్రజల్లో విస్తృత అవగాహన కల్పించాలనీ ఆదేశించారు. విద్యార్థు లకు వ్యాసరచ న పోటీలు ఇన్నోవేటివ్ కార్యక్రమాలు రూపొందిం చాలని పేర్కొన్నారు. చిల్డ్రన్ అవేర్నెస్ పార్క్ అన్ని జిల్లాల్లో ఏర్పాటు చేసేలా చర్యలు తీసుకోవాలని తెలిపారు.కేంద్ర ప్రభు త్వం తీసుకొచ్చిన రోడ్డు ప్రమాద బాధితులకు క్యాష్ లెస్ ట్రీట్మెం ట్ పై అవగాహన కల్పించాలని సూచించారు. సమీక్షా సమావేశంలో స్పెషల్ చీఫ్ సెక్రెటరీ వికాస్ రాజ్, రవాణా శాఖ కమిషనర్ ఇలంబర్తి , జెటిసి లు రమేష్ , చంద్రశేఖర్ , శివలింగయ్య పాల్గొన్నారు.

బిఆర్ఎస్, కాంగ్రెస్ దొందూదొందే

మీడియాతో మాట్లాడుతూ అన్నారు. బీఆర్ఎస్, కాంగ్రెస్ పార్టీలు నల్లగొండ జిల్లాకు సాగునీరు అందించడంలో విఫలం అయ్యాయి. ప్రభుత్వాలను అడిగేందుకు, నిలదీసేందుకే జాగృతి జనం బాట చేపట్టామని అన్నారు. జాగృతి జనం బాట'లో భాగంగా నల్లగొండ జిల్లాలో తెలంగాణ జాగృతి అధ్యక్షురాలు కల్వకుంట్ల కవిత పర్యటిస్తున్నారు. ఈ సందర్భంగా నల్గొండ జిల్లా కేంద్రంలో తన ప్లెక్సీలను తొలగించడంపై స్పందించారు. ప్లెక్సీలు తొలగించడానికి కవిత తప్పు పట్టారు. కోమటిరెడ్డి వెంకట్ రెడ్డి పెద్ద మంత్రి అనుకున్నా అని విమర్శించారు. ప్రజా సమస్యలు ప్రస్తావిస్తే.. ప్లెక్సీలు తొలగిస్తారా? అంటూ ఆగ్రహం వ్యక్తం చేశారు. ప్రజా సమస్యలను తాను ప్రస్తావిస్తున్నా అని, చేతనైతే ప్రభుత్వం సమస్యలను త్వరగా పరిష్కరించాలన్నారు. నల్లగొండకు కల్వకుంట్ల కవిత రానున్న నేపథ్యంలో ఆమె అభిమానులు కటౌట్‌లు, ప్లెక్సీలు ఏర్పాటు చేశారు. నిబంధనలకు విరుద్ధంగా ఏర్పాటు చేసిన కటౌట్‌లు, ప్లెక్సీలను మున్సిపల్ సిబ్బంది తొలగించింది. ? 'సుంకిశాల లిఫ్ట్ ఇరిగేషన్ కాంట్రాక్టర్‌పై ప్రభుత్వం చర్యలు తీసుకోవాలి. ఎస్ఎల్‌బీసీ ఘటనపై విచారణ జరగాలి. నాగార్జున సాగర్ ఎడమ కాలువను రాష్ట్ర ప్రభుత్వం తమ అధీనంలోకి తీసుకోవాలి. కృష్ణా జలాలను నల్లగొండకు తీసుకురాకపోతే.. భూ నిర్వాసితులతో ముఖ్యమంత్రి ఇల్లు ముట్టడిస్తాం' అని అన్నారు. 'బీఆర్ఎస్‌ను తిట్టి కాంగ్రెస్ అధికారంలోకి వచ్చింది. అయినా కూడా కాంగ్రెస్ అదే నిర్లక్ష్యం చేస్తుంది. సీఎం ఆదేశాలను కలెక్టర్‌లు పట్టించుకోవడం లేదు. మా ప్రభుత్వ హయాంలో ప్రభుత్వ ఆసుపత్రిలో ఎపిడ్యూరల్ మెడిసిన్ అందివ్వకపోవడం బాధ అనిపించింది. కాంగ్రెస్ ప్రభుత్వం ఎపిడ్యూరల్ మెడిసిన్‌ను ప్రభుత్వ ఆసుపత్రిలో అందుబాటులో ఉంచాలి. కాంగ్రెస్

సంపాదకీయం..

ఉగ్రమూకల ఏరివేత తక్షణ కర్తవ్యం !

ఉగ్రవాదులను అణచివేయడంలో కఠినంగా వ్యవహరించాల్సిందే. అలాంటి వారిని ఏరిపారేయాల్సిందే. ఇంతకాలం పాక్ నుంచి ఉగ్రవాదులు వచ్చి దాడులు చేస్తూ ఉండేవారు. సరిహద్దుగుండా వచ్చి దాడులకు తెగించేవారు. తాజాగా ఢిల్లీ ఎర్రకోట ఘటనతో ఇక్కడి వారినే ఎంపిక చేసుకుని శిక్షణ ఇస్తున్నట్లుగా తేలిపోయింది. ఇలాంటి ఉగ్రవాద సంస్థలను గుర్తించి వాటిని లేపేయాలి. అలాగే ఇక్కడ ఉగ్రవాదులుగా తయారవుతున్న వారిపై ప్రత్యేక దృష్టి పెట్టి వారిని ఖండఖండాలుగా నరికి కాకులకు గద్దలకు వేయాలి. అమయాకుల ప్రాణాలు తీస్తున్న వారు ఎవరైనా నడిరోడ్డుపై ఉరితీయాల్సిందే. ఎందుకంటే ఎర్రకోట పేలుడు ఘటనతో పాటు, ఫరీదాబాద్ వ్యవహారంలో మనదేశానికి చెందిన వారే ఉండడం, అందులో ఓ లేడీ డాక్టర్ కూడా ఉండడం ఆందోళన కలిగించే విషయం. పాక్‌లోని ఉగ్రమూకలకు నాయకత్వం వహిస్తున్న వారు ఇక్కడి వారిని ఇస్లామిక్ టెర్రరిజంలోకి లాగి విధ్వంస రచన చేస్తున్నారు. ఇలాంటి వారిని గుర్తించి అంతమొందించాల్సిందే. ఇక్కడ చట్టం ముందు నిలబెడతామంటే కదురదు. ఇలాంటి వారికి ప్రత్యేక కోర్టులు ఏర్పాటు చేసి వెనువెంటనే ఉరితీతలు అమలు చేయాలి. అప్పుడే ఉగ్రమూకల్లో చేరాలనుకునే వారికి భయం కలుగుతుంది. పహల్గామ్ హత్యాకాండ తరవాత పాక్‌పై దాడి చేసి ఉగ్రస్థావరాలను ధ్వంసం చేసినా వారిలో మార్పు కానరావడం లేదు. సరికదా మరింతగా రెచ్చి పోతున్నారనడానికి తాజా ఎర్రకోట పేలుడు ఘటనను చూడాలి. ఢిల్లీలో చోటుచేసుకున్న ఈ దురాగతం వెనుక కశ్మీర్ నుంచి వచ్చిన ఉగ్రవాదుల హస్తం ఉన్నదని తేలింది. ఈ ఉగ్రవాద సంఘటన సాయంత్రం జరిగితే ఆ సమయానికి కొద్ది గంటలముందే ఢిల్లీ సరిహద్దుల్లోని ఫరీదాబాద్‌లో రెండు ఇళ్లపై భద్రతాబలగాలు దాడి చేసి అక్కడ 2900 కిలోల పేలుడు సామగ్రి, రైఫిళ్లు, పిస్టళ్లు స్వాధీనం చేసుకు న్నాయి. ఈ రెండు సంఘటనల వెనుక పాకిస్థాన్‌లో ఉన్న అంతర్జాతీయ ఉగ్రవాద సంస్థలు జైషే మహమ్మద్, అన్సర్ ఘజ్వవత్ ఉల్ హింద్ ప్రమేయం ఉన్నదని తేలింది. అయితే ఇందులో కశ్మీర్‌కు చెందిన విద్యాధికులైన వైద్యులు ఉగ్రవాదులుగా ప్రత్యక్షమయ్యారని హోంశాఖ వర్గాలు వెల్లడిస్తున్నాయి. ఇది ఆందోళన కలిగించే విషయం. ఈ క్రమంలో ఆపరేషన్ కగార్ లాంటిదే కశ్మీర్‌లో చేపట్టాలి. నిరంతరం అక్కడ ఇల్లిల్లూ గాలించాలి. నిఘా పెంచాలి. 1999లో భారత విమానం హైజాక్‌కు గురైన తర్వాత భారత్ విడుదల చేసిన ఉగ్రవాది మసూద్ అజర్ స్థాపించిన సంస్థే జైషే మహమ్మద్ ద్వారా మసూద్ అజర్ పాకిస్థాన్ నుంచి భారత్ వ్యతిరేక ఉగ్రవాద కార్యకలాపాలు నిర్వహిస్తూనే ఉన్నాడు. 2001లో పార్లమెంటు పైన, 2019లో పుల్వామాలో సైనికులు ప్రయాణిస్తున్న బస్సుపైన దాడుల వెనుక మసూద్ హస్తం ఉన్నది. అతడి ఉగ్రవాద చర్యల పాక్ ప్రభుత్వం అన్ని విధాల సహాయ సహకారాలు అందిస్తోంది. ఇప్పుడు ఆయన సోదరి సదియా సైతం మహిళా విభాగాన్ని నెలకొల్పి ఉగ్రవాద మహిళలను మన దేశంలో ప్రవేశపెట్టిందని వార్తలు వస్తున్నాయి. ఇందుకు తాజా ఉదాహరణ మనవద్ద ఓ మహిళా డాక్టర్ పట్టుబడడమే. అంతేగాకుండా ఉగ్రవా చర్యలకు ఆమె విరాళాలు సేకరించడం కూడా ఆందోళన కలిగిస్తోంది. పహల్గామ్ సంఘటన తర్వాత కూడా జమ్మూ కశ్మీర్‌లో పాక్ ప్రేరేపిత ఉగ్రవాద కార్యకలాపాలు కొనసాగుతున్నాయనడానికి తాజా ఘటనే నిదర్శనం. కాశ్మీర్ నుంచి ఉగ్రవాదులు పేలుడు సామగ్రిని భారీ ఎత్తున సరఫరా చేయగలుగుతున్నారని ఎర్రకోట, ఫరీదాబాద్ సంఘటనలు నిరూపిస్తున్నాయి. ఢిల్లీ, ముంబై, గుజరాత్‌తో పాటు దేశంలోని అనేక ప్రాంతాల్లో రెడ్ అలర్ట్ జారీ చేశారు. అప్రమత్తంగా ఉండాలని అన్ని రాష్ట్ర ప్రభుత్వాలకు సందేశం పంపారు. దేశ వ్యాప్తంగా అనేక రైల్వే స్టేషన్లలో తనిఖీలు కూడా ప్రారంభ మయ్యాయి. మన భద్రతా దళాలు గతంలో కంటే ఎక్కువగా గూఢచార సమాచారం సేకరించి అనేక మంది ఉగ్రవాదులను హతమార్చి, ఎన్నో దాడులు చేస్తూనే ఉన్నాయి.అయినా ఉగ్రమూకులు చెలరేగిపోతూనే ఉన్నాయి. ఈ ఘటన తరవాత ఎవర్నీ వదిలి పెట్టబోమని భూటాన్ పర్యటనలో ఉన్న ప్రధానమంత్రి మోడీ ప్రకటించారు. హోంమంత్రి అమిత్ షా, రక్షణమంత్రి రాజ్‌నాథ్ సింగ్ కూడా అత్యసవర సమీక్షలు చేసి గట్టిగానే హెచ్చరికలు చేశారు. మంగళవారం ఉదయం నుంచి అమిత్ షా, ఎన్ఐఏ అధికారులు, జాతీయ భద్రతా సలహాదారు అజిత్ దోవల్ సమావేశాలు నిర్వహించారు. ఉగ్రవాద దాడుల్లో సైనికులు, ప్రజలు మరణించినప్పుడల్లా ఇలాంటి భద్రతా సమావేశాలు జరుగుతూనే ఉంటాయి. ఉగ్రవాదుల్ని వదిలిపెట్టబోమని మన నేతలు హెచ్చరికలు జారీ చేస్తూనే ఉంటారు. అయితే భారత్‌లో పాక్ ఉగ్రవాదానికి అడ్డుకట్ట వేయడంలో ఎలాంటి మీనమేషాలు లెక్కించరాదని ప్రజలు కోరుకుంటున్నారు. పాక్‌పై గతంలో ఆపరేషన్ సిందూర్ అర్థంతరంగా నిలిపి వేయడంపైనా ప్రజల్లో తీవ్ర నిరసన వ్యక్తం అయ్యింది. పహల్గామ్ సంఘటన తర్వాత భారత పాకిస్తాన్‌ల మధ్య నాలుగు రోజుల పాటు యుద్ధం లాంటి దాడి జరిగింది. యుద్ధం తీవ్రమవుతున్న దశలో అనూహ్యం గా కాల్పుల విరమణ జరిగింది. కాల్పుల విరమణ తర్వాత ప్రధాని మోదీ దేశ ప్రజలనుద్దేశించి అత్యంత కీలకమైన ప్రకటన ఒకటి చేశారు. 'భారతదేశం తన సైనిక చర్యను కేవలం తాత్కాలికంగా నిలిపివేసింది. భవిష్యత్‌లో పాకిస్తాన్ ఎటువంటి దాడి చేసినా భారత్ తిరిగి తీవ్రమైన ప్రతీకారం తీర్చుకుంటుంది. ఎవరి ప్రమేయం లేకుండా భారత్ స్వంత నిర్ణయం తీసుకుని పాక్‌కు బుద్ధి చెబుతుందని హెచ్చరించారు. అణు హెచ్చరికలతో బెదరించలేరని కూడా అన్నారు. తాజాగా రాజధాని ఢిల్లీలోనే పాక్ ప్రేరిత ఉగ్రవాదులు దాడులు చేశారు. కాబట్టి ఎలాంటి చర్యలు ఉంటాయన్న విషయంలో ప్రజల్లో చర్చ సాగుతోంది. అందువల్ల ఉగ్రవాదులకు బుద్ధి చెప్పే విషయంలో కఠిన వైఖరితోనే ఉండాలి. భారత్ గడ్డపై ఉగ్రవాద చర్యలకు పాల్పడితే అంతే సంగతులు అన్న హెచ్చరిక ఉండాలి. భారత్‌తో పెట్టుకోలేమని గట్టిగా బుద్ధి చెబితే తప్ప ఈ రాక్షసకాండ ఆగదు. పాక్ విసయంలో మనం నిరంతరం అప్రమత్తంగా ఉండాల్సిందే. ఇస్లామిక్ తీవ్రవాదంపై ప్రత్యేక దృష్టి సారించాల్సిందే.

తమది పేదల ప్రభుత్వం.. పేదల సొంతింటి కలను సాకారం చేస్తున్నాం..

ప్రోత్సహిస్తామని ప్రకటించారు. ఇళ్లపై, పొలాల్లో కరెంట్ తయారు చేయిస్తున్నామని వివరించారు. సోలార్, విండ్, వాటర్‌తో విద్యుత్ ఉత్పత్తి చేస్తున్నామని చెప్పుకొచ్చారు. బుధవారం అన్నమయ్య జిల్లాలో సీఎం చంద్రబాబు పర్యటించారు. ఆర్థిక ఇబ్బందులున్నా పథకాలు అమలు చేస్తున్నామని ఉద్ఘాటించారు. ఒక్కరోజే రాష్ట్రంలో మూడులక్షల ఇళ్లకు గృహ ప్రవేశాలు చేయిస్తున్నామని వివరించారు. మిగిలిన ఇళ్లు కూడా వేగంగా పూర్తి చేసి త్వరలోనే అప్పగిస్తామని స్పష్టం చేశారు. నిన్న(మంగళవారం) కనిగిరిలో 97 పరిశ్రమలు ప్రారంభించామని తెలిపారు. ప్రతి కుటుంబంలో ఒక పారిశ్రామికవేత్త తయారు కావాలని సూచించారు. ప్రతి నియోజకవర్గంలో ఓ÷ూఓఇ పార్కులు ఏర్పాటు చేస్తామని ఉద్ఘాటించారు.మహిళలను పారిశ్రామికవేత్తలుగా తయారుచేసే బాధ్యత తనదని పేర్కొన్నారు. 2029 నాటికి పేదలకి సొంతిల్లు ఉండాలనేది తన లక్ష్యమని నొక్కిచెప్పారు. ఇళ్లు అంటే నాలుగు గోడలు కాదని.. భవిష్యత్‌కు భద్రత అని అభివర్ణించారు. జగన్‌పై సీఎం చంద్రబాబు షాకింగ్ కామెంట్స్ చేశారు. జగన్‌రెడ్డి ఐదేళ్లలో ఏపీని నాశనం చేశారని ధ్వజమెత్తారు. వైసీపీ హయాంలో ఆర్థికంగా రాష్ట్రం దివాళా తీసిందని విమర్శించారు. ఏపీని తాకట్టు పెట్టి అప్పులు తెచ్చారని ఆవేదన వ్యక్తం చేశారు. కేంద్రప్రభుత్వ నిధులను కూడా జగన్ పక్కదారి పట్టించారని దుయ్యబట్టారు. కేంద్ర పథకాల్లో రాష్ట్ర వాటా ఇవ్వకుంటే ఏపీకే నష్టమని చెప్పుకొచ్చారు. వైసీపీ పాలనలో రాష్ట్ర వాటా ఇవ్వక చాలా నష్టపోయామని ఆవేదన వ్యక్తం చేశారు. వైసీపీ హయాంలో 4.73 లక్షల ఇళ్లను రద్దు చేశారని మండిపడ్డారు. ఇళ్ల నిర్మాణ వ్యవస్థను పూర్తిగా భ్రష్టుపట్టించారన్ని÷ర్ అయ్యారు. వైసీపీ పాలనలో నివాస యోగ్యం కాని ప్రాంతంలో ఇళ్ల స్థలాలు ఇచ్చారని ఆరోపించారు. పేదల ఇళ్ల నిర్మాణానికి ఇచ్చే ఇసుకలోనూ జగన్, ఆయన అనుచరులు దోచుకున్నారని ఆక్షేపించారు. ముస్లింలకు కూడా అందరితో సమానంగా ఇళ్లు కేటాయిస్తామని స్పష్టం చేశారు. వచ్చే ఏడాది నాటికి 5.90 లక్షల గృహాప్రవేశాలు చేయిస్తామని సీఎం చంద్రబాబు పేర్కొన్నారు.

నమో అంటే..నాయుడు, మోదీల కలయిక

న్యూఢిల్లీ,నవంబర్12(తెలుగురేఖ):

నమో అంటే నరేంద్రమోదీ మాత్రమే కాదు.. నాయుడు, మోదీ కలయిక అని ఏపీ మంత్రి నారా లోకేశ్ అన్నారు. బుధవారం దిల్లీలో ఏర్పాటు చేసిన మీడియా సమావేశంలో ఆయన మాట్లాడారు. పరిశ్రమలు ఏపీని ఎంచుకోవడానికి మూడు కీలక కారణాలు ఉన్నాయని లోకేశ్ తెలిపారు. సీఎం చంద్రబాబు, వేగవంతమైన పక్రియ, ఎకో సిస్టమ్ అని వివరించారు. మంచి సంబంధాలు నెలకొల్పుతున్నందునే రాష్ట్రానికి పరిశ్రమలు వస్తున్నాయన్నారు. పెట్టుబడులకు వేగవంతమైన సౌకర్యాల కల్పన కీలకమన్నారు. టీసీఎస్, కాగ్నిజెంట్ వంటి కంపెనీలు ఏపీని ఎంచుకున్నాయి. ఐటీ, తయారీ, సేవలు, పర్యాటక రంగాలు చాలా కీలకం. లక్ష్యాలు నిర్దేశిరచుకుని ముందుకెళ్లాలని సీఎం చంద్రబాబు ఆదేశించారు. పలు రాష్ట్రాల్లో్ర డబుల్ ఇంజిన్ సర్కారు నడుస్తోంది. వికసిత్ భారత్ విజన్ మేరకు ముందుకు సాగుతున్నాం. 2047 నాటికి 2.4 ట్రిలియన్ డాలర్ల ఆర్థిక వ్యవస్థ లక్ష్యంగా సాగుతున్నాం. స్పష్టమైన లక్ష్యాలు నిర్దేశిరచుకుని ప్రగతి దిశగా పయనిస్తున్నాం. విశాఖలో ఈనెల 14, 15 తేదీల్లో సీఐఐ సదస్సు జరుగుతోంది. సదస్సు నిర్వహణకు ఏపీకి అవకాశమిచ్చిన సీఐఐకి ధన్యవాదాలు. ప్రభుత్వం, విధాన రూపకర్తలు, పెట్టుబడిదారులకు ఇదో అవకాశం. క్వాంటమ్, ఏఐ, మెటీరియల్ సైన్స్ తదితర రంగాల్లో మంచి అవకాశాలున్నాయి. సీఐఐ సదస్సులో 410 ఎంవోయూలు జరుగుతాయని భావిస్తున్నాం. 120 బిలియన్ డాలర్ల పెట్టుబడులు వస్తాయని ఆశిస్తున్నాం. పెట్టుబడుల ద్వారా 7.5లక్షల మందికి ఉపాధి అవకాశాలు వస్తాయని లోకేశ్ తెలిపారు.

అకాల వర్షాలు,తుఫాన్ వల్ల ధాన్యం సేకరణలో ఇబ్బందులు ఏర్పడ్డాయి

- రైతుల ఇబ్బందులు, ఎదుర్కొన్న పరిస్థితులను దృష్టిలో ఉంచుకొని ధాన్యం కొనుగోలు వేగవంతం చేయాలి
- అధికారులు, రైస్ మిల్లర్లు రాత్రి ,పగలు పనిచేసి ధాన్యం కొనుగోలును సవ్యంగా పూర్తిచేయాలి
- కొనుగోలు చేసిన ధాన్యాన్ని వెంటనే మిల్లులకు పంపించాలి
- మిల్లర్లు రైతులను ఏలాంటి ఇబ్బందులకు గురి చేయకుండా ధాన్యం అన్లోడ్ చేసుకోవాలి
- తేమ, తరుగు, తాలు వంటి విషయాలతో రైతులను సతాయించవద్దు
- కొనుగోలు కేంద్రాలలో అవసరమైన టార్పాలిన్లను, ప్యాడి క్లీనర్లు, తేమ యంత్రాలను ఏర్పాటు చేయాలి
- అధికారులు, రైస్ మిల్లర్ల సమీక్షలో మంత్రి కోమటి రెడ్డి వెంకట్ రెడ్డి

నల్లగొండ నవంబర్ 12 తెలుగురేఖ:
అధికారులు, రైస్ మిల్లర్లు రాత్రి ,పగలు పనిచేసి ధాన్యం కొనుగోలును సవ్యంగా పూర్తిచేయాలని రాష్ట్ర రోడ్లు, భవనాలు, సినిమాటోగ్రఫీ శాఖ మంత్రి కోమటిరెడ్డి వెంకట్ రెడ్డి కోరారు. బుధవారం మంత్రి జిల్లా కలెక్టర్ కార్యాలయంలోని సమావేశ మందిరంలో ధాన్యం, పత్తి సేకరణ, అభివృద్ధి కార్యక్రమాలపై అధికారులు, రైస్ మిల్లర్లతో సమావేశం నిర్వహించారు. అకాల వర్షాలు,తుఫాన్ వల్ల ధాన్యం సేకరణలో ఇబ్బందులు ఏర్పడ్డాయని, రైతులు ఇబ్బందులు ఎదుర్కొన్న పరిస్థితులను దృష్టిలో ఉంచుకొని ధాన్యం కొనుగోలు వేగవంతం చేయాలన్నారు.ప్రస్తుతం పరిస్థితులు అనుకూలంగా ఉన్నందున ,అవసరమైతే లైట్లు ఏర్పాటు చేసి రాత్రి, పగలు ధాన్యం కొనుగోలు చేయాలని కోరారు. వచ్చే నెల రోజులపాటు కొనుగోలు కేంద్రాలకు దాన్యం ఎక్కువగా వచ్చే అవకాశం ఉన్నందున ధాన్యం సేకరణపై ప్రత్యేక దృష్టి కేంద్రీకరించి ధాన్యం సేకరణను పూర్తిచేయాల్సిన అవసరం ఉందని అన్నారు. కొనుగోలు కేంద్రాల్లో కొనుగోలు చేసిన ధాన్యాన్ని వెంటనే మిల్లులకు పంపించాలని, మిల్లర్లు రైతులను ఏలాంటి ఇబ్బందులకు గురి చేయకుండా ధాన్యం అన్లోడ్ చేసుకోవాలని, ఈ విషయంలో రైతులకు పూర్తి సహకారం అందించాలని ఆయన విజ్ఞప్తి చేశారు. తేమ, తరుగు, తాలు వంటి విషయాలతో రైతులను సతాయించవద్దని ఆయన కోరారు. ఎండలు బాగా వస్తున్నందున రైతులు పగటిపూట ధాన్యాన్ని అరబెట్టుకోవాలని ,సరైన తేమ వచ్చిన వెంటనే అమ్ముకునేలా చర్యలు తీసుకోవాలని కోరారు. కొనుగోలు కేంద్రాలలో అవసరమైన టార్పాలిన్లను,ప్యాడి క్లీనర్లు,తేమ యంత్రాలను ఏర్పాటు చేయాలని, అవసరమైతే అదనపు టపాలిన్లను తెప్పించాలని మార్కెటింగ్ శాఖ అధికారులను ఆదేశించారు. కొనుగోలు కేంద్రాలు,మిల్లులలో నైట్ షిఫ్టు ఏర్పాటు చేసి హమాలీలు పనిచేసే విధంగా చూడాలని ,రాష్ట్రంలోనే నల్గొండ జిల్లా ధాన్యం సేకరణలో రెండవ స్థానం పొందినని, దీన్ని దృష్టిలో ఉంచుకొని కొనుగోలును సవ్యంగా చేయాల్సిందిగా కోరారు. పత్తి కొనుగోలపై మంత్రి సమీక్షిస్తూ సీసీఐ నిబంధనల సడలింపు కు సంబంధించి ఇదివరకే కేంద్ర ప్రభుత్వానికి నివేదించడం జరిగిందని ,రాష్ట్రవ్యాప్తంగా నిర్ణయం తీసుకోవాల్సిన అంశాలు ఉన్నామని, పత్తి కొనుగోలు విషయంలో ఇదివరకే మిల్లర్లతో మాట్లాడటం జరిగిందని తెలిపారు. జిల్లా కలెక్టర్ ఇలా త్రిపాఠి మాట్లాడుతూ ఈ వానాకాలం లో జిల్లాలో 6,50,000 మెట్రిక్ టన్నుల ధాన్యం రానున్నదని, నల్గొండ నియోజకవర్గంలో ఎక్కువగా దొడ్డు ధాన్యం వస్తున్నదని, ఇప్పటివరకు ప్రభుత్వం నిర్దేశించిన ప్రకారం అన్ని కొనుగోలు కేంద్రాలను ప్రారంభించామని, నాగార్జునసాగర్ కమాండ్ ఏరియాలో ఇప్పుడిప్పుడే ధాన్యం కొనుగోలు ప్రారంభమవుతున్నాయని, తుఫాను వల్ల ధాన్యం సేకరణకు ఇబ్బంది కలిగిందని ,అయినప్పటికీ 40 శాతం ధాన్యం కొనుగోలు పూర్తి చేయడం జరిగిందని, ఈ సీజన్లో ఒక్కరోజు 36 కోట్లు చెల్లించిన దాఖలాలు ఉన్నాయని తెలిపారు. జిల్లాలో తుఫాను వల్ల తడిసిన 4600 మె. టన్నుల ధాన్యాన్ని సైతం కొనుగోలు చేయడం జరిగిందని, జిల్లాలో గోదాం సమస్యను దృష్టిలో ఉంచుకొని పెద్ద వేర్ హౌస్ గోదాం నిర్మాణం అవసరమని, సైలోసిస్టంలో గోదాము ఏర్పాటు చేయాల్సి ఉందని మంత్రికి విజ్ఞప్తి చేశారు. రైస్ మిల్లర్లు నారాయణ, భద్రం, ఇంద్రసేనారెడ్డిలు మాట్లాడుతూ బాయిల్డ్ రైస్ కోట జిల్లాకు ఎక్కువగా ఇప్పించాలని, బకాయి ఉన్న మిల్లింగ్ చార్జీలు, ట్రాన్స్పోర్ట్ బకాయిలను వెంటనే ఇప్పించాలని విజ్ఞప్తి చేశారు. ఈ విషయంపై మంత్రి స్పందిస్తూ జిల్లాకు బాయిల్డ్ రైస్ కోటా ఎక్కువగా ఇచ్చే విషయం రాష్ట్ర ముఖ్యమంత్రితో మాట్లాడుతామని, అదేవిధంగా పత్తి కొనుగోలు విషయమై ఢిల్లీలోని అధికారులతో ఇదివరకే మాట్లాడడం జరిగిందని, బకాయిల విషయంలో ఎఫ్సీఐ అధికారులతో మాట్లాడి ఇప్పించే ఏర్పాటు చేస్తామని తెలిపారు. రెవెన్యూ అదనపు కలెక్టర్ జే. శ్రీనివాస్, పౌరసరఫరాల జిల్లా అధికారి వెంకటేష్, జిల్లా మేనేజర్ గోపికృష్ణ, డిఆర్డిఓ శేఖర్ రెడ్డి, డిసీఓ పత్యా నాయక్, ఆర్డిఓ వై. అశోక్ రెడ్డి, మార్కెటింగ్ ఎడి ఛాయాదేవి, తదితరులు ఈ సమావేశానికి హాజరయ్యారు.

డిజిపిపై అభ్యంతరకర వ్యాఖ్యలు

- కెటిఆర్‌పై చ్ట్టపరమైన చర్యలు తీసుకుంటాం
- ఐపిఎస్ అధికారుల సంఘం ప్రకటన

హైదరాబాద్,నవంబర్12(తెలుగురేఖ):
బీఆర్ఎస్ ఎమ్మెల్యే, ఆపార్టీ వర్కింగ్ ప్రెసిడెంట్ కేటీఆర్‌కు తెలంగాణ ఐపిఎస్ అధికారుల సంఘం వార్నింగ్ ఇచ్చింది. ఆఉఖకు పూర్తి మద్దతు ప్రకటిస్తూ, అవసరమైతే చట్టపరమైన చర్యలు తీసుకునే హక్కు తమకు ఉందని హెచ్చరించింది. ఒక మీడియా ఛానల్ ఇంటర్వ్యూలో కేటీఆర్ చేసిన అవమానకర వ్యాఖ్యలను తెలంగాణ ఐపిఎస్ అధికారుల సంఘం తరుపున తీవ్రంగా ఖండిస్తున్నామని పేర్కొంది. దీనికి సంబంధించి ఐపీఎస్ అధికారుల సంఘం ఒక ప్రకటన విడుదల చేసింది. డిజిపి శివధర్ రెడ్డి ఇంకా, మొత్తం రాష్ట్ర పోలీసు వ్యవస్థను లక్ష్యంగా చేసుకొని కేటీఆర్ వ్యాఖ్యలు చేశారని సంఘం ఆరోపించింది. పోలీస్ వ్యవస్థ పై నిజమైన అభ్యంతరాలు ఉంటే, వాటిని బహిరంగంగా దూషించడం కాకుండా చట్టబద్ధంగా లేవనెత్తాలని పేర్కొంది. ఇలాంటి వ్యాఖ్యలు ప్రజలను తప్పుదారి పట్టించి, పోలీసుల నిష్పాక్షికత, వృత్తి గౌరవాన్ని దెబ్బతీస్తాయని హెచ్చరిస్తున్నాం.. అంటూ ప్రకటన విడుదల చేసింది. ఉఖ రాష్ట్ర పోలీసు వ్యవస్థకు అధిపతి అని, అలాంటి వ్యక్తిపై వ్యక్తిగత లేదా పరువు నష్టం కలిగించే వ్యాఖ్యలు సరైనవి కావని పోలీస్ అధికారుల సంఘం తెలిపింది. రాజకీయ ప్రయోజనాల కోసం సర్వీసులో ఉన్న అధికారులపై నిరాధార ఆరోపణలు చేయడం సరైంది కాదని, తెలంగాణ పోలీసులు ఎల్లప్పుడూ చట్టబద్ధంగా పనిచేస్తున్నారని సంఘం తన ప్రకటనలో వెల్లడించింది. రాజ్యాంగ సంస్థలు, సీనియర్ ప్రభుత్వ అధికారుల గౌరవాన్ని ఎల్లప్పుడూ కాపాడాలని సూచించింది.

రైతులు తొందరపడి ధాన్యం ప్రైవేట్ లో అమ్ముకోవద్దు

- ప్రభుత్వ కొనుగోలు కేంద్రాలలో అమ్మి మద్దతు ధర పొందడంతో పాటు, బోనస్ ని పొందాలని విజ్ఞప్తి
- తుఫాన్ కారణంగా ధాన్యం కొనుగోలు కొంచెం ఆలస్యమైంది
- ధాన్యం కొనుగోళ్లు వేగవంతం చేయాలని అధికారులను ఆదేశించాను
- చర్లపల్లి వరి కొనుగోలు కేంద్రం సందర్శన సందర్భంగా రైతులతో మంత్రి కోమటి రెడ్డి వెంకట్ రెడ్డి

నల్లగొండ నవంబర్ 12 తెలుగురేఖ:
ధాన్యం కొనుగోళ్లు వేగవంతం చేయాలని రాష్ట్ర రోడ్లు, భవనాలు, సినిమాటోగ్రాఫీ శాఖల మంత్రి కోమటిరెడ్డి వెంకట్ రెడ్డి అన్నారు. తుఫాన్ కారణంగా ధాన్యం కొనుగోలు కొంచెం ఆలస్యమైందని, అందువల్ల రైతులు తొందరపడి ప్రైవేట్ లో అమ్ముకోవద్దని విజ్ఞప్తి చేశారు. బుధవారం మంత్రి నల్గొండ జిల్లా కేంద్రం సమీపంలోని చర్లపల్లి లో వ్యవసాయ సహకార సంఘం ఆధ్వర్యంలో ఏర్పాటు చేసిన ధాన్యం కొనుగోలు కేంద్రాన్ని సందర్శించి దాన్యం తేమశాతాన్ని, కొనుగోలు కేంద్రానికి వచ్చిన ధాన్యం వివరాలను అడిగి తెలుసుకున్నారు. ఈ సందర్భంగా రైతులతో, కొనుగోలు కేంద్రం నిర్వాహకులు, హమాలీలతో ముఖాముఖి మాట్లాడారు. అనంతరం మంత్రి మీడియా ప్రతినిధులతో మాట్లాడుతూ గడచిన 20 రోజులు వర్షానికి తడవడం వల్ల ఇబ్బందులు ఏర్పడ్డాయని, దానివల్ల ధాన్యం కొనుగోలు ఆలస్యమైందని, అయితే ప్రస్తుతం పరిస్థితులు బాగున్నందున ప్రతిరోజు 10,000 మెట్రిక్ టన్నులకు పైగానే ధాన్యాన్ని కొనుగోలు చేయడం జరుగుతున్నదని, అయినప్పటికీ ధాన్యం కొనుగోళ్లు వేగవంతం చేసేందుకు జిల్లా కలెక్టర్, అధికారులతో సమీక్షించి ప్రణాళిక రూపొందించడం జరిగిందని తెలిపారు. అయితే రైతులు తొందరపడి ప్రైవేట్ లో ధాన్యం అమ్మవద్దని, రాష్ట్రప్రభుత్వం ఏర్పాటు చేసిన కొనుగోలు కేంద్రాలలో అమ్మి మద్దతు ధర పొందడంతో పాటు, బోనస్ ని పొందాలని విజ్ఞప్తి చేశారు. ధాన్యం కొనుగోలును వేగవంతం చేసేందుకు రాత్రి, పగలు కష్టపడి పని చేయాలని అధికారులను ఆదేశించడం జరిగిందన్నారు. నల్గొండ నియోజకవర్గం లో బ్రాహ్మణ వెల్లేముల తో పాటు, కాలువలు పూర్తి అయితే చుట్టుపక్కల ఉన్న చర్లపల్లి, మర్రిగూడెం ,అన్నేపర్తి, కంచనపల్లి చెరువులను నింపుతామని, తద్వారా భూగర్భ జలాలు పెరగడమే కాకుండా, చుట్టుపక్కల ఆయకట్టుకు సాగునీరు అందుతుందని అన్నారు. ఇందుకు సంబంధించి భూసేకరణకు 17 కోట్ల రూపాయలు అందుబాటులో ఉన్నాయని, సాధ్యమైనంత త్వరగా దీనిని పూర్తిచేయాలని జిల్లా కలెక్టర్ ను ఆదేశించారు. తన హాయంలోనే తీసుకువచ్చిన ఎస్ఎల్బిసి టన్నెల్ దురదృష్టకర సంఘటన వల్ల కూలిపోవడంతో పనులు ఆగిపోయాయని, అయితే తిరిగి ఇటీవల రాష్ట్ర ముఖ్యమంత్రి ద్వారా మాగ్నెటిక్ సర్వేను ప్రారంభించడం జరిగిందని, రెండు సంవత్సరాలలో ఎస్ఎల్ బి సి టన్నెల్ పూర్తయితే ప్రతి సంవత్సరం 2 పంటలకు సాగునీరు అందుతుందని, ఫ్లోరైడ్ సమస్యకు శాశ్వత పరిష్కారం దొరుకుతుందని, భూగర్భ జలాలు పెరుగుతాయని తెలిపారు. జిల్లా కలెక్టర్ ఇలా త్రిపాఠి, అదనపు కలెక్టర్ జే .శ్రీనివాస్, ఆర్డిఓ వై. అశోక్ రెడ్డి ,పౌరసరఫరాల జిల్లా మేనేజర్ గోపికృష్ణ, డి.ఎస్.ఓ వెంకటేష్, జిల్లా సహకార అధికారి పత్యా నాయక్,ఇతర అధికారులు, ప్రజాప్రతినిధులు మంత్రి వెంట ఉన్నారు.

పేలుడు ఘటనపై ముమ్మర దర్యాప్తు

- అక్టోబర్29న కారును కొన్న డాక్టర్ నబీ
- గత 11 రోజులుగా అండడర్ గ్రౌండ్‌లో కారు

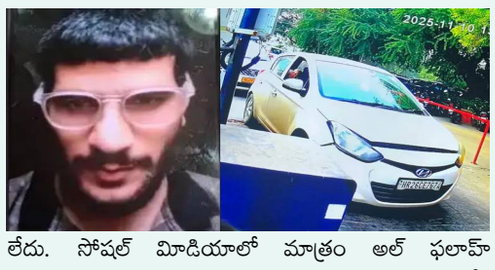

న్యూఢిల్లీ,నవంబర్12(తెలుగురేఖ):
దిల్లీ పేలుడు ఘటనపై ముమ్మర దర్యాప్తు జరుగుతోంది. ఎర్రకోటకు అతి సమీపంలో పేలిన ఐ20 కారును డాక్టర్ ఉమర్ నబీ.. బ్లాస్ట్‌కు పది రోజుల ముందు కొనుగోలు చేశాడని దర్యాప్తు చేస్తున్న వర్గాలు వెల్లడించాయి. అక్టోబర్ 29న దానిని కొనుగోలు చేసిన అతడు.. వెంటనే దానికి కాలుష్య నియంత్రణ ధ్రువపత్రాన్ని తీసుకున్నాడు. ఆ తర్వాత అతడు అండర్‌గ్రౌండ్‌కు వెళ్లిపోయాడని, అప్పటినుంచి కారు ఎక్కడ ఉందో కచ్చితంగా తెలియడం లేదు. సోషల్ మీడియాలో మాత్రం అల్ ఫలాహ్ విశ్వవిద్యాలయం వద్ద ఉన్నట్లు ప్రచారం జరిగింది. కానీ, ఫరీదాబాద్ పోలీసుల వాదన దీనికి భిన్నంగా ఉంది. కారు గత 10-11 రోజులుగా అక్కడలేదని వారు చెబుతున్నారు. ఇక కాలుష్య నియంత్రణ ధ్రువీకరణపత్రం తీసుకునే సమయంలో ముగ్గురు వ్యక్తులు కారు నుంచి బయటకు వచ్చారు. వారు ఎవరనే కోణంలో పోలీసులు ఆరా తీస్తున్నారు. మరోవైపు, వరుసగా తన సహచరులను పోలీసులు అదుపులోకి తీసుకోవడంతో ఆందోళనకు గురైన ఉమర్ నవంబర్ 10న ఆ కారు తీసుకొని, దిల్లీ వైపు వెళ్లాడని ఆ వర్గాలు పేర్కొన్నాయి. జాతీయ దర్యాప్తు సంస్థ, నేషనల్ సెక్యూరిటీ గార్డ్ సహా పలు సంస్థలు ఈ ఘటనపై దర్యాప్తు చేస్తున్నాయి. దీనిలో భాగంగా కారు యజమాని సల్మాన్‌ను గురుగ్రామ్‌లో ఇప్పటికే అదుపులోకి తీసుకున్న సంగతి తెలిసిందే. 2014, మార్చి 18న సల్మాన్ పేరిట దీనిని కొనుగోలు చేశారు. తర్వాత అతడు దానిని దేవేంద్ర అనే వ్యక్తికి అమ్మేశాడు. అనంతరం సోనుకు.. అక్కడి నుంచి పుల్వామాకు చెందిన తారిక్ చేతికి చేరింది. ఈ వాహనం పలువురు చేతులు మారినా.. యాజమాన్య బదిలీకి సంబంధించి ప్రభుత్వం వద్ద ఎలాంటి రిజిస్ట్రేషన్లు లేకపోవడం గమనార్హం. కొనుగోళ్లు, విక్రయాల సమయంలో నకిలీ పత్రాలను ఉపయోగించారని తెలుస్తోంది.

వేములవాడలో దర్శనాలు నిలిపివేత

- ఆగ్రహం వ్యక్తం చేసిన భక్తులు

వేములవాడ,నవంబర్12(తెలుగురేఖ):
ఆలయ విస్తరణ పనులు కొనసాగుతుండడంతో వేములవాడ రాజరాజేశ్వరస్వామి ఆలయం లో భక్తుల దర్శనాలను నిలిపివేశారు. ఆలయ అధికారులు ముందస్తు ప్రకటన లేకుండా దర్శనాలు నిలిపివేయడంతో భక్తులు తీవ్ర ఆగ్రహం వ్యక్తం చేస్తున్నారు. ఆలయం ఎదుట స్వామివారి దర్శనం కోసం బుధవారం తెల్లవారుజామున భక్తులు నిరీక్షించారు. ఆలయ ప్రధాన గేటుకు కూడా అధికారులు తాళం వేయడంతో భక్తులు అసహనం వ్యక్తం చేస్తున్నారు. ప్రధాన గేటు నుంచి ఆలయం లోపలికి వెళ్లకుండా అడ్డంగా రేకులు ఏర్పాటు చేశారు అధికారులు. ఈ నేపథ్యంలో భక్తులు ఆలయం ఎదుట ఆందోళనకు దిగారు. అయితే, రాజన్న ఆలయం ఎదుట ప్రచార రథంపై స్వామివారి దర్శనం కల్పించారు. ఎల్ఈడీ తెరపై స్వామివారి దర్శనం భక్తులకు కల్పించేలా ఏర్పాట్లు చేశారు. ఆలయ విస్తరణలో భాగంగా ఇప్పటికే భీమేశ్వరాలయంలో భక్తులకు దర్శనాలు కల్పిస్తున్నారు రాజరాజేశ్వరస్వామి స్వామి ఆలయ అధికారులు. ఎంతో దూరం నుంచి వచ్చి స్వామివారికి మొక్కు చెల్లిందమని వస్తే ఆలయ అధికారులు ఇలా చేయడం భావ్యం కాదని భక్తులు మండిపడుతున్నారు. ఇంత చలిలోనూ స్వామివారి దర్శనం కోసం వేచి చూస్తున్నామని.. అయినా అధికారులు కనికరించడం లేదని భక్తులు తీవ్ర ఆగ్రహం వ్యక్తం చేశారు.

బాంబు పేలుళ్లపై విమర్శలు అర్థరహితం

- సోషల్ మీడియా విమర్శలపై మండిపడ్డ ఎంపి

సంగారెడ్డి,నవంబర్12(తెలుగురేఖ):
ఢిల్లీ ఎర్రకోట బాంబు పేలుళ్ల ఘటనని పలువురు ప్రముఖులు తీవ్రంగా ఖండిస్తున్నారు. ఈ క్రమంలో కేంద్ర ప్రభుత్వానికి పలువురు సోషల్ మీడియా వేదికగా మద్దతు తెలుపుతున్నారు. అయితే పేలుళ్ల ఘటనలో ఎవరున్నా వదలబోమని ప్రధానమంత్రి నరేంద్రమోదీ తీవ్రంగా హెచ్చరించిన విషయం తెలిసిందే. ఈ ఘటనలో మొత్తం 12 మంది చనిపోయారు. అయితే, ఢిల్లీ బాంబు పేలుళ్ల ఘటనపై బీజేపీ మెదక్ ఎంపీ రఘునందన్ రావు కీలక వ్యాఖ్యలు చేశారు. ఈ ఘటనపై సోషల్ మీడియాలో బీజేపీ ప్రభుత్వంపై జరుగుతున్న దుష్ప్రచారాన్ని తీవ్రంగా ఖండించారు. సర్దార్ వల్లభాయ్ పటేల్ 150వ జయంతి సందర్భంగా బుధవారం సంగారెడ్డిలోని ఐబీ నుంచి కలెక్టరేట్ వరకు 'సర్దార్ – ఏక్తా' పాదయాత్ర జరిగింది. ఈ పాదయాత్రలో మెదక్ ఎంపీ రఘునందన్ రావు, బీజేపీ మెదక్ జిల్లా అధ్యక్షురాలు గోదావరి అంజిరెడ్డి తదితరులు పాల్గొన్నారు. ఈ సందర్భంగా రఘునందన్‌రావు మాట్లాడారు. బాంబు పేలుళ్లతో బీజేపీకి ఏం సంబంధమని ప్రశ్నల వర్షం కురిపించారు. ఎన్నికలు వస్తే బ్లాస్టులు జరుగుతు న్నాయని కొంతమంది సోషల్ మీడియాలో నీచంగా మాట్లాడుతున్నారని తీవ్ర ఆగ్రహం వ్యక్తం చేశారు.ఇంతకంటే దేశద్రోహం ఇంకొక్కటి ఉండదని స్పష్టం చేశారు. పేలుళ్లకు కారణమైన వారి వెనుక బీజేపీ హస్తం ఉందని ఎవరైతే నీచంగా మాట్లాడుతున్నారో.. ఈ విషయాన్ని వారి విజ్ఞతకే వదిలేస్తున్నామని హితవు పలికారు. అలాంటి వ్యక్తులను ఎవరూ సమర్థించవద్దని సూచించారు. చేతిలో ఫోన్ ఉందని కొంతమంది ఇష్టం వచ్చినట్లుగా పోస్టులు పెడుతున్నారని మండిపడ్డారు. బాంబులు పేల్చాలని ఓ వర్గం వాళ్లు కుట్ర పన్నారని ఎంపీ రఘునందన్ రావు ఆరోపించారు.

దొంగతనం చేస్తూ పట్టుబడ్డ బిటెక్ విద్యార్థి

- జల్సాలకు అలవాటు పడి దొంగగా అవతారం

సూర్యాపేట, నవంబర్12(తెలుగురేఖ):
ఏపీకి చెందిన ఓ యువకుడు ఈజీ మనీ కోసం తెలంగాణలో చోరీలు చేస్తూ పట్టుబడ్డాడు. అయితే నిందితుడు పోటీ పరీక్షలు రాసినా.. ఉద్యోగం రాకపోవడంతో.. జల్సాలకు అలవాటు పడి చోరీలు చేస్తున్నాడు. సూర్యాపేట జిల్లాలోని వేపల సింగారంలో చోరీ చేసి పారిపోతుండగా.. పోలీసులు పట్టుకున్నారు. ప్రస్తుతం నిందితుడిని పీఎస్ కు తరలించారు. ఎన్టీఆర్ జిల్లా వత్సవాయి మండలం భీమవరం గ్రామానికి చెందిన పెనుగొండ మల్లికార్జున్ రెడ్డి బీటెక్ పూర్తి చేశాడు. కాంపీటేటివ్ ఎగ్జామ్స్ కు ప్రిపేర్ అయినప్పటికి ఉద్యోగం రాలేదు. దీంతో జల్సాలు, ఈజీ మనీ కోసం చోరీలు చేస్తున్నాడు. అయితే దొంగతనం చేసిన సొమ్ముతో బెట్టింగ్ ఆడి.. డబ్బులు పొగొట్టుకునే వాడు. ఈ క్రమంలో సూర్యాపేట జిల్లా హుజూర్‌నగర్ మండలం వేపలసింగారంలో దొంగతనానికి పాల్పడ్డాడు. గ్రామంలోని ముడెం గోపిరెడ్డి ఇంటికి తాళం వేసి వ్యవసాయ పొలం వద్దకు వెళ్లాడు. ఇదే అదునుగా భావించిన మల్లికార్జున్ రెడ్డి తాళం పగలగొట్టి బీరువాలో ఉన్న బంగారు ఆభరణాలు, రూ.90 వేల నగదు దొంగిలించాడు. ఈ ఘటనపై కేసు నమోదు చేసుకున్న హుజూర్‌నగర్ పోలీసులు సీసీ కెమెరాలను పరిశీలించి దర్యాప్తు ప్రారంభించారు. చోరీ చేసిన సొమ్మును అమ్మేందుకు వెళుతుండగా.. అక్కడే వాహనాలు తనిఖీలు చేస్తున్న పోలీసులకు అనుమానాస్పదంగా కనిపించాడు. దీంతో మల్లికార్జున్ రెడ్డిని అదుపులోకి తీసుకుని విచారించారు. గతంలో ఖమ్మం జిల్లా చింతకాని మండల పరిధిలోని ప్రొద్దుటూరు, సూర్యాపేట జిల్లా అనంతగిరి మండలం అమినాబాద్‌లో తాళాలు వేసిన ఇళ్లను టా÷-గ్గం÷ట్ చేసి నగదు, బంగారాన్ని దొంగిలించినట్లు పోలీసులు వెల్లడించారు. అనంతరం నిందితుడి నుంచి 51.78 గ్రాముల బంగారు ఆభరణాలు, రూ.2,85,000 నగదు, బైక్, ఫోన్ స్వాధీనం చేసుకున్నారు పోలీసులు.

రోడ్డు ప్రమాదంలో ఒకరు మృతి

సంగారెడ్డి నవంబర్12(తెలుగురేఖ):
సదాశివపేట పట్టణ బైపాస్ రోడ్డు పై కారు ప్రమాదం లో ఒకరు మృతి చెందారు. మరొకరి పరిస్థితి విషమం గా వుంది. మంగళవారం అర్ధరాత్రి రోడ్డు ప్రమాదం జరిగింది. కారు బొంబాయి నుండి హైదరాబాద్ వస్తుంది. గుర్తు తెలియని ముందు వాహనాన్ని కారు ఢీకొట్టినట్లు గుర్తించారు. పోలీసులు కేసు నమోదు చేసి దర్యాప్తు చేపట్టారు.

పర్యాటక ప్రదేశాలను దత్తత తీసుకోండి

- సీఎస్ఆర్ సమ్మిట్‌లో కార్పొరేట్ సంస్థలకు మంత్రి జూపల్లి కృష్ణారావు పిలుపు

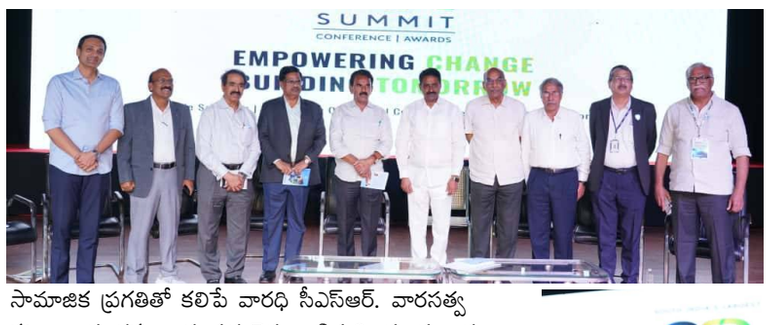

హైదరాబాద్, నవంబర్ 12 తెలుగురేఖ:
పర్యాటకం కేవలం ఆదాయ వనరు మాత్రమే కాదని.. వారసత్వం, ప్రాచీన సంస్కృతిని మన ముందు ఆవిష్కరిస్తుందని మంత్రి జూపల్లి కృష్ణారావు అన్నారు. శిల్పకళావేదికలో సోమవారం నిర్వహించిన దక్షిణ భారత అతి పెద్ద సీఎస్ఆర్ సమ్మిట్ రెండో ఎడిషన్‌లో ఆయన ముఖ్య అతిథిగా పాల్గొన్నారు. Empowering Change, Building Tomorrow అనే అంశం ఈ సమ్మిట్‌కు సరైన ఆత్మగా నిలిచిందని పేర్కొన్నారు. మంత్రి మాట్లాడుతూ.. ప్రపంచం నలుమూలల నుంచి పర్యాటకులు మన రాష్ట్రానికి వస్తున్నారు. మన సంప్రదాయాలు, పండుగలు, హస్తకళలు, వంటకాలు ప్రపంచవ్యాప్తంగా పేరుపొందాయి. పర్యాటకం ద్వారా గ్రామీణ ఆర్థిక వ్యవస్థ బలపడుతోంది. స్థానిక కళాకారులు, నేయకారులు, చిన్న వ్యాపారులు ఉపాధి పొందుతున్నారు అని చెప్పారు. కార్పొరేట్ విజయాన్ని సామాజిక ప్రగతితో కలిపే వారధి సీఎస్ఆర్. వారసత్వ కట్టడాల సంరక్షణ, యువత నైపుణ్యాభివృద్ధి, సంప్రదాయ కళల ప్రోత్సాహం, పర్యావరణ పరిరక్షణ వంటి రంగాల్లో ఇది కీలకంగా నిలుస్తుంది అని వివరించారు. అన్ని సంస్థలు ఒక్కో పర్యాటక ప్రదేశాన్ని దత్తత తీసుకోవాలని మంత్రి పిలుపునిచ్చారు. ఇది కేవలం ఆర్థిక సహకారం కాదు. బాధ్యతతో కూడిన భాగస్వామ్యం. ప్రభుత్వం కూడా దత్తత తీసుకున్న సంస్థలకు తగిన గుర్తింపు ఇస్తుంది అని చెప్పారు. ఈ సమ్మిట్‌లో 300కు పైగా కార్పొరేట్ సంస్థలు, 100 ఎన్‌జీఓలు పాల్గొనడం గర్వకారణమని పేర్కొన్నారు. కార్యక్రమాన్ని విజయవంతంగా నిర్వహించిన శ్రీ వినిల్ రెడ్డి నాయకత్వాన్ని ఆయన అభినందించారు. అలాగే 'బచ్పన్ బచావో' సంస్థను కమ్యూనిటీ పార్ట్‌నర్‌గా ఎంపిక చేసినందుకు ప్రశంసించారు.

జూబ్లీహిల్స్‌లో కాంగ్రెస్ భారీ విజయం ఖాయం

- 25 నుంచి 30వేల మెజార్టీతో గెలుస్తున్నాం

- బిఆర్ఎస్ రేత కెటిఆర్ ఖేల్ ఖతం అన్న వివేక్

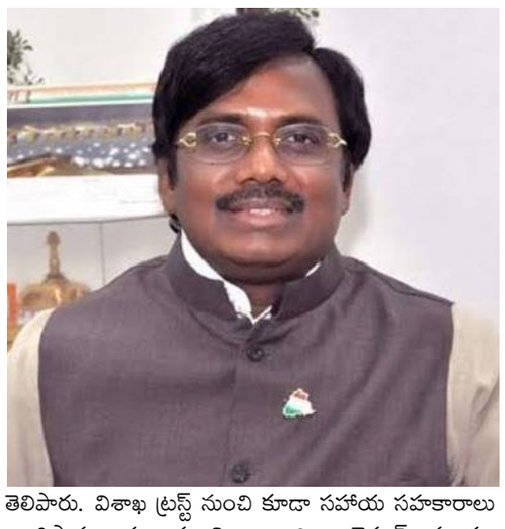

మంచిర్యాల,నవంబర్12(తెలుగురేఖ):
జూబ్లీహిల్స్ ఉప ఎన్నికలో కాంగ్రెస్ పార్టీ అభ్యర్థి నవీన్ యాదవ్ 25 నుంచి 30 వేల ఓట్ల మెజార్టీతో గెలవబోతున్నారని.. ఈ ఎన్నికలో హస్తం పార్టీ విజయంతో కేటీఆర్ పని ఖతం కానుందని కార్మిక, గనుల శాఖ మంత్రి వివేక్ వెంకటస్వామి అన్నారు. రాష్ట్ర ప్రభుత్వం చేస్తున్న అభివృద్ధి పనులు, సంక్షేమ పథకాలకు ప్రజలు అండగా నిలిచారని తెలిపారు. రాబోయే స్థానిక సంస్థల ఎన్నికలతో పాటు జీహెచ్ఎంసీ ఎలక్షన్స్‌లోనూ కాంగ్రెస్సే విజయం సాధిస్తుందని ధీమా వ్యక్తంచేశారు. మంచిర్యాల జిల్లా భీమరం మండలం గొల్లవాగు ప్రాజెక్ట్ లో చేప పిల్లలను వదిలారు. అనంతరం మంత్రి మాట్లాడుతూ 'రెండు నెలలుగా జూబ్లీహిల్స్ లో సీఎం రేవంత్‌రెడ్డి ఆదేశాలతో ఇన్‌చార్జులుగా నేను, సహచర మంత్రులు పొన్నం ప్రభాకర్, తుమ్మల నాగేశ్వర రావుతో పాటు కాంగ్రెస్ పార్టీ కార్యకర్తలు, నేతలు, డివిజన్లు, బూత్ లీడర్లు, కార్పొరేషన్ చైర్మన్లు చాలా శ్రమించాం. రెండు నెలల్లోనే కాంగ్రెస్ పార్టీని ఉన్నతమైన స్థాయికి తీసుకొచ్చాం. జూబ్లీహిల్స్ లోనూ మత్యకారులు కాంగ్రెక్ పార్టీకి మద్దతు ఇచ్చారు. నూరు శాతం రాయితీపై రిజర్వాయర్లు, చెరువులు, వాగులు, గుంటల్లో ఉచితంగా చేప పిల్లలు వేస్తున్నం. చెన్నూరులో మోడల్ ఫిష్ సెంటర్ ఏర్పాటు చేస్త. గొల్లవాగు ప్రాజెక్టును మా నాన్న కేంద్ర మాజీ మంత్రి కాకా వెంకటస్వామి హయాంలో కట్టారు' అని వివేక్ గుర్తుచేశారు.75? మార్కులు వచ్చిన విద్యార్థులకు తమ అంబేద్కర్ కాలేజీలో ఉచితంగా సీటు ఇస్తామని, ఇందుకు గానూ రూ.80 లక్షల వరకు ఖర్చు చేసినట్లు మంత్రి వివేక్? తెలిపారు. విశాఖ ట్రస్ట్ నుంచి కూడా సహాయ సహకారాలు అందిస్తామన్నారు. మంచిర్యాల జిల్లా జైపూర్ మండల కేంద్రంలో రూ.2.5 కోట్లతో నిర్మించిన కస్తూర్బా గాంధీ బాలిక జూనియర్ కాలేజీ నూతన భవనాన్ని కలెక్టర్ కుమార్ దీపక్?తో కలిసి ప్రారంభించారు. ఈసందర్భంగా వివేక్ విద్యార్థులు మంచిగా చదువుకొని తల్లిదండ్రుల ఆశయాలను కొనసాగించాలి సూచించారు. రాష్ట్రంలో ప్రస్తుతం టీచర్ల కొరత లేదని స్పష్టం చేశారు. కాంగ్రెస్? పార్టీ అధికారంలోకి వచ్చిన తర్వాత విద్యపై ప్రత్యేక దృష్టి పెట్టినట్లు తెలిపారు. తమ ప్రభుత్వం వచ్చాక 51 వేల ఉద్యోగాలను భర్తీ చేశామన్నారు. తాను చెన్నూరు నియోజకవర్గ అభివృద్ధిలో మొదటగా విద్యకే ప్రాధాన్యత ఇస్తానని చెప్పారు. ఎక్కడ సమస్యలున్నా తన దృష్టికి తీసుకొస్తే నిధులు మంజూరు చేయిస్తానని హామీ ఇచ్చారు.

పాడి కౌశిక్ రెడ్డిపై

పోలీస్ కేసు

తెలంగాణ,నవంబర్12(తెలుగురేఖ):
హైదరాబాద్ మధురానగర్ పీఎస్‌లో పాడి కౌశిక్ రెడ్డిపై పోలీసులు కేసు నమోదు చేశారు. మంగళవారం ఎన్నికల సందర్భంగా యూసఫ్ గూడ వద్ద కౌశిక్ రెడ్డి హల్చల్ చేశారు. తన అనుచరులతో కలిసి మహమ్మద్ ఫంక్షన్ హాల్లోకి కౌశిక్ రెడ్డి దూసుకెళ్లారు. పోలీసులు వద్దని చెప్పినా వినకుండా కౌశిక్ రెడ్డి లోపలికి నెట్టుకెళ్లారు. దీంతో ఉద్రిక్తతలు రెచ్చగొట్టే ప్రయత్నం చేశారంటూ కౌశిక్ పై కేసు నమోదయింది. ట్రేస్ పాస్‌తో పాటు న్యూసెన్స్ కేసును కూడా మధురానగర్ పోలీసులు నమోదు చేశారు.

తిరుమల శ్రీవారితో వైసిపి చెలగాటం

- కల్తీ నెయ్యి వ్యవహారంలో దొరికిన మాజీ ఇవో

- ఇక సుబ్బారెడ్డి, కరుణాకర్ రెడ్డి వంతు

- మాజీమంత్రి దేవినేని విమర్శలు

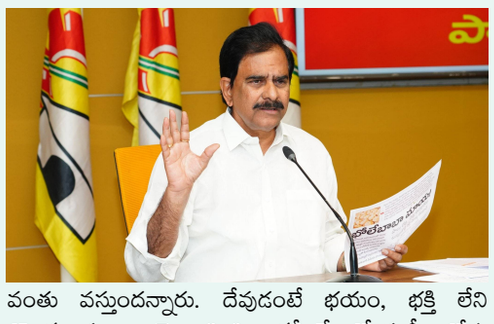

అమరావతి,నవంబర్12(తెలుగురేఖ):
వైసీపీ ఐదేళ్ల పాలనలో అఖిలాండ బ్రహ్మాండ నాయకుడి ప్రసాదంలో జరిగిన పాపం కోట్లాది మంది భక్తుల విశ్వాసాన్ని దెబ్బతీశాయని మాజీ మంత్రి దేవినేని ఉమా విమర్శించారు. ఏళ్ల తరబడి ధర్మారెడ్డి.. తాడేపల్లి ప్యాలస్, సుబ్బారెడ్డి, కరుణాకర్ రెడ్డి కనుసన్నల్లో టీటీడీలో పెత్తనం చేశారన్నారు. బుధవారం మీడియాతో మాట్లాడుతూ.. హైకమాండ్ ఒత్తిడితో కల్తీ నెయ్యికి సహకరించానని, సుబ్బారెడ్డికి అంతా తెలిసే కల్తీ జరిగిందని ధర్మారెడ్డి సిట్ విచారణలో వెల్లడించినట్టు అందరూ చూస్తున్నారని తెలిపారు. శ్రీవారి ప్రసాదాన్ని కల్తీ చేసిన దొంగల్లో ధర్మారెడ్డి దొరికారని... తర్వాత సుబ్బారెడ్డి, కరుణాకర్ రెడ్డి వంతు వస్తుందన్నారు. దేవుడంటే భయం, భక్తి లేని దొంగల ముఠా.. నెయ్యిని ఎలా కల్తీ చేశారో సుప్రీం కోర్టు పరివేక్షణలో సిట్ బయటపెట్టిందన్నారు. రాజశేఖర్ రెడ్డి పాలనలో హైదరాబాద్‌లో వందల కోట్ల భూకబ్జాలు చేసి సీబీఐ, ఈడీ విచారణను ఎదుర్కొంటున్న ఏ6 ముద్దాయి వైవీ సుబ్బారెడ్డి అంటూ వ్యాఖ్యలు చేశారు. హార్ష్ ఫ్రెష్ ఫుడ్స్, హార్ష్ డెయిరీ పేరుతో భోలే బాబా పామాయిల్, తప్పుడు బిల్లులతో 6.5 లక్షల కిలోల మోనోగ్లిసరైడ్, అసిటిక్ యాసిడ్ ఎస్టర్‌లతో నెయ్యి తయారు చేశారని మండిపడ్డారు. పాలు, వెన్న లేకుండా జగన్మోహన్ రెడ్డి బాబాయి సుబ్బారెడ్డి టన్నుల కొద్దీ నెయ్యి తయారు చేయించారని విమర్శించారు. వైసీపీ పాలనలో అన్నదానంలో రేషన్ బియ్యం పెట్టి తిరుమల పవిత్రత దెబ్బతీశారని మండిపడ్డారు. ఏళ్లతరబడి శ్రీవారి పరకామణిలో విదేశీ కరెన్సీని కొల్లగొట్టిన కేసులో నిందితుడైన రవికుమార్‌తో రాజీ చేసుకుని అతని ఆస్తులను టీటీడీ పేరిట రాయించి దొంగలకు పెద్దన్నలాగా జగన్ రెడ్డి నిలిచారంటూ వ్యాఖ్యలు చేశారు. వెంకన్న స్వామితో పెట్టుకున్నారు కాబట్టే చిత్తుగా ఓడి 11 సీట్లకు పడిపోయారని... ఇలాంటి దుర్మార్గులను ఉరి తీసిన పాపం లేదంటూ ÷ర్ అయ్యారు. కలియుగ వెంకన్న స్వామి ప్రసాదాన్ని కల్తీ చేసిందే కాకుండా ఇంకా తప్పుడు వార్తలతో భక్తుల మనోభావాలు దెబ్బతీస్తూ ఇంకా దిగజారుతున్నారన్నారు. ప్రమాదకర రసాయనాలతో తయారైన నెయ్యిని శ్రీవారి ప్రసాదంలో ఉపయోగించి ఇంకా సమర్థించుకుంటారా అంటూ ఆగ్రహం వ్యక్తం చేశారు. పారదర్శకత అంటున్న వైసీపీ ముఠా.. అజయ్ సుగంధ్ రిమాండ్ రిపోర్టు అంశాలపై ఏం సమాధానం ఇస్తారని దేవినేని ఉమా ప్రశ్నించారు.

కాళేశ్వరం పునరుద్ధరణపై కసరత్తు

- ఎలా ముందుకు వెళ్లాలన్న దానిపై చర్చలు

- అధికారులతో సచివాలయంలో మంత్రి ఉత్తమ్ సమీక్ష

హైదరాబాద్,నవంబర్12(తెలుగురేఖ):
కాళేశ్వరం పునరుద్ధరణపై శాస్త్రీయ విధానంలో చేపట్టేందుకు కసరత్తు చేస్తున్నామని నీటిపారుదలశాఖ మంత్రి ఉత్తమ్ కుమార్‌రెడ్డి తెలిపారు. భారీ వ్యయంతో నిర్మించిన ఆనకట్టల పునరుద్ధరణకు రాష్ట్ర ప్రభుత్వం ప్రాధాన్యం ఇస్తుందని తెలిపారు. అయితే ఎలా ముందుకు వెళ్లాలన్న దానిపై కసర్తతు జరుగుతోందన్నారు. మేడిగడ్డ, అన్నారం, సుందిళ్ల ఆనకట్టల పునరుద్ధరణకు శాస్త్రీయ, సాంకేతిక విధానంలో కసరత్తు జరుగుతోందని మంత్రి ఉత్తమ్ తెలిపారు. ఆనకట్టల పునరుద్ధరణ సహా నీటిపారుదలశాఖకు సంబంధించిన వివిధ అంశాలపై ఉన్నతాధికారులు, ఇంజనీర్లతో మంత్రి సచివాలయంలో సమీక్ష నిర్వహించారు. గత బిఆర్ఎస్ హయాంలో భారీ వ్యయంతో నిర్మించిన ఆనకట్టల పునరుద్ధరణకు రాష్ట్ర ప్రభుత్వం ప్రాధాన్యం ఇస్తుందని తెలిపారు. మేడిగడ్డ ఆనకట్ట దెబ్బతినడానికి.. అన్నారం, సుందిళ్ల ఆనకట్టలో లీకేజీలకు గల కారణాలు, వైఫల్యాలను విజిలెన్స్, ఎన్డీఎస్ఏ, జ్యుడీషియల్ కమిషన్ నివేదికలు పేర్కొన్నాయని తెలిపారు. డిజైన్లు – నిర్మాణం – నిర్వహణలో లోపాలు, సరైన నమూనా అధ్యయనాలు లేకపోవడాన్ని ఎన్డీఎస్ఏ నివేదిక ప్రధానంగా ప్రస్తావించిందని.. ఆర్థికపరమైన అవకతవకలు, ప్రణాళికాలోపాలను జ్యుడీషియల్ కమిషన్ పేర్కొందని తెలిపారు. అవకతవకలు, నిర్లక్ష్యం వహించినందుకు కొందరు అధికారులు, ఏజెన్సీలపై క్రిమినల్ చర్యలు తీసుకోవాలని విజిలెన్స్ సిఫారసు చేసిందని మంత్రి పేర్కొన్నారు. రాజకీయ పరంగా, ఇంజనీర్ల స్థాయిలోనూ లోపాలు ఉన్నాయన్న మంత్రి.. ఆనకట్టలను సాంకేతిక విధానంలో సరిచేసేందుకు ప్రభుత్వం చర్యలు తీసుకుంటోందని తెలిపారు. సీడీఓ లోపాలను కూడా విచారణ సంస్థలు ఎత్తిచూపినందున నైపుణ్యం కలిగిన సాంకేతిక సంస్థలు, కన్‌స్టలెంట్ల సేవలు వినియోగించుకోవాలని ప్రభుత్వం నిర్ణయించిందన్నారు. కన్‌స్టలెన్సీ సేవల కోసం పలు సంస్థలు ముందుకొచ్చాయని, 3 తుదిదశకు అర్హత సాధించాయన్న మంత్రి.. ఐఐటీ లాంటి సంస్థలతో కలిసి పనిచేసే వాటికి ప్రాధాన్యం ఇవ్వనున్నట్లు చెప్పారు. కేంద్ర ప్రభుత్వ సంస్థ సీడబ్ల్యూపీఆర్ఎస్ అవసరమైన పరీక్షలు చేస్తోందని, వరద ఉధృతి తగ్గిన వెంటనే మరో 15, 20 రోజుల్లో జియోఫిజికల్, హైడ్రాలిక్ పరీక్షలు ప్రారంభమవుతాయని తెలిపారు.

Printed and Published by V. SHANKARA SHARMA, Published at 2-10-18, MUKARAMPURA, KARIMNAGAR-505001, RNI No. TELTEL/2010/31853, Editor: Eldi Ravinder, telugurekha1984@gmail.com, 9963197573.