అక్షర విజేత
Email: vijethatelugudaily@gmail.com
రిపోర్టర్స్ కావలెను
కరీంనగర్ జిల్లాలో : కరీంనగర్ కలెక్టరేట్, కరీంనగర్ క్రైం, కరీంనగర్ సిటి, శాతవాహన యూనివర్సిటీ, కరీంనగర్ రూరల్, కొత్తపల్లి, గంగధర, చొప్పదండి, జల్లందకుంట, జమ్మికుంట టౌన్, జమ్మికుంట రూరల్, సైదాపూర్.
సిరిసిల్ల జిల్లాలో : సిరిసిల్ల, సిరిసిల్ల టౌన్, సిరిసిల్ల రూరల్, సిరిసిల్ల కలెక్టరేట్, సిరిసిల్ల క్రైం, తంగళ్ళపల్లి, గంభీర్‌రావుపేట, ఎల్లారెడ్డిపేట, వీర్నపల్లి, బోయినపల్లి.
పెద్దపల్లి జిల్లాలో : పెద్దపల్లి క్రైం, ఎలిగేడు, కమాన్‌పూర్, యైటిన్‌క్లయిన్‌కాలనీ, మంథని టౌన్, మంథని రూరల్, గోదావరిఖని, గోదావరిఖని టౌన్, గోదావరిఖని క్రైం, గోదావరిఖని రూరల్.
జగిత్యాల జిల్లాలో : జగిత్యాల రూరల్, జగిత్యాల క్రైం, ధర్మపురి రూరల్, బుగ్గారం, వెల్లటూర్, మెట్‌పల్లి టౌన్, మేడిపల్లి.
బి. అనిల్‌కుమార్, ఎడిటర్
77028 66885

తెలుగు జాతీయ దినపత్రిక
అక్షర విజేత
నిజం నిర్భయం నిష్పక్షం
తెలంగాణ, ఆంధ్రప్రదేశ్, తమిళనాడు, కర్ణాటక

B. ANIL KUMAR
CHAIRMAN & CHIEF EDITER
7702866885
9059324231
RNI TELTEL/2021/81079
తెలుగు జాతీయ దినపత్రిక
అక్షర విజేత
నిజం నిర్భయం నిష్పక్షం
తెలంగాణ, ఆంధ్రప్రదేశ్, తమిళనాడు, కర్ణాటక
DAIWIK PUBLICATIONS & BROADCASTING PVT. LTD.
www.aksharavijetha.com., epaper.aksharavijetha.com
email : vijethatelugudaily@gmail.com
కావలెను
విజేత ఛానల్‌లో పని చేయుటకు రెండు తెలుగు రాష్ట్రాల నుండి విలేకరులు, యాంకర్లు, న్యూస్ ఎడిటర్లు, కంటెంట్ రైటర్స్, కెమెరా మెన్, మరియు స్టూడియోలో పనిచేయుటకు స్త్రీ & పురుష సిబ్బంది కావలెను.
సీనియర్లకు ప్రాధాన్యత ఉంటుంది.
సంప్రదించుటకు : 7702866885, 9059324231

హైదరాబాద్ సంపుటి:05 సంచిక :65 ఎడిటర్ : బి. అనిల్ కుమార్ పేజిలు : 12, వెల. 6రూ/ మంగళవారం- 28 -అక్టొంబర్- 2025

ఎస్ఐఆర్'పై కేంద్ర ఎన్నికల సంఘం కీలక ప్రకటన

- బీహార్‌లో ఎస్ఐఆర్ విజయవంతమైందన్న ప్రధాన ఎన్నికల కమిషనర్
- రెండో దశలో 12 రాష్ట్రాలు, కేంద్ర పాలిత ప్రాంతాల్లో నిర్వహిస్తామని వెల్లడి
- 21 ఏళ్ల కింద ఓటర్ల జాబితా సవరణ జరిగిందన్న జ్ఞానేశ్ కుమార్

బంగ్లాదేశ్ యూటర్న్.. జకీర్ నాయక్‌కు ఘన స్వాగతం పలకనున్న యూనస్ ప్రభుత్వం

- ఢాకాలో బేకరీపై ఉగ్రదాడి తర్వాత మలేసియా పారిపోయిన జకీర్ నాయక్
- జకీర్ నాయక్‌కు చెందిన పీస్ టీవీని నిషేధించిన నాటి ప్రధాని షేక్ హసీనా
- ఇప్పుడు జకీర్‌కు ఘన స్వాగతం పలకనున్న యూనస్ ప్రభుత్వం

ఢిల్లి : వివాదాస్పద మతబోధకుడు జకీర్ నాయక్ బంగ్లాదేశ్‌లో పర్యటించనున్నారు. యూనస్ నేతృత్వంలోని ప్రభుత్వం జకీర్ పర్యటనకు అనుమతించినట్లు అంతర్జాతీయ మీడియా వర్గాలు వెల్లడించాయి. జకీర్ నాయక్‌కు స్వాగతం పలికేందుకు బంగ్లాదేశ్ ప్రభుత్వం ఏర్పాట్లు చేస్తోందని సమాచారం. నవంబర్ 28 నుంచి డిసెంబర్ 20 వరకు జకీర్ నాయక్ బంగ్లాదేశ్ పర్యటన కొనసాగనుంది. జకీర్ నాయక్ బంగ్లాలోని పలు ప్రాంతాల్లో ప్రజలను ఉద్దేశించి ప్రసంగించనున్నారు. జూలై 2016లో ఢాకాలోని ఒక బేకరీపై ఉగ్రదాడి జరిగింది. ఆ దాడి అనంతరం ఒక ఉగ్రవాది మాట్లాడుతూ యూట్యూబ్ ఛానల్ ద్వారా జకీర్ చేసిన బోధనలకు తాను ప్రభావితమయ్యానని చెప్పినట్లు అధికారులు వెల్లడించారు. ఆ సమయంలో భారత్‌లో ఉన్న జకీర్ అరెస్టు భయంతో మలేసియాకు పారిపోయాడు. దీంతో మనీలాండరింగ్, విద్వేష ప్రసంగాల ఆరోపణల కేసులో భారత్ జకీర్‌ను వాంటెడ్‌గా ప్రకటించింది. జకీర్ నాయక్‌కు చెందిన పీస్ టీవీని అప్పటి బంగ్లాదేశ్ ప్రధాని షేక్ హసీనా నిషేధించారు. అలాంటి వ్యక్తికి యూనస్ నేతృత్వంలోని తాత్కాలిక ప్రభుత్వం అధికారికంగా స్వాగతం పలకనుంది. జకీర్ నాయక్ గత ఏడాది పాకిస్థాన్‌లో కూడా పర్యటించారు. పాకిస్థాన్ ప్రధాని షెహబాజ్ షరీఫ్ కూడా నాడు జకీర్‌కు ఘన స్వాగతం పలికారు.

రాహుల్ గాంధీని తప్ప నేను ఎవరినీ సోదరుడని పిలవను

రాహుల్ కూడా తనను 'మై డియర్ బ్రదర్' అని పిలుస్తారన్న స్టాలిన్

ఢిల్లి : కాంగ్రెస్? అగ్రనేత, లోక్?సభ ప్రతిపక్ష నేత రాహుల్ గాంధీని తప్ప తాను ఎవరినీ సోదరుడిగా పిలవనని తమిళనాడు ముఖ్యమంత్రి ఎంకే స్టాలిన్ అన్నారు. ఆయన కూడా తనను 'మై డియర్ బ్రదర్' (నా ప్రియమైన సోదరుడా) అని పిలుస్తారని తెలిపారు. విరుధ్?నగర్? జిల్లాలో జరిగిన వివాహ వేడుకలో పాల్గొన్న ఆయన ఈ వ్యాఖ్యలు చేశారు. "1967కు ముందు ఆత్మగౌరవ వివాహాలకు చట్టబద్ధమైన గుర్తింపు లేదు. కానీ ఆ సమయంలో అన్నా నేతృత్వంలోని డీఎంకే అధికారంలోకి వచ్చాక ఆత్మగౌరవ వివాహాలకు చట్టబద్ధత కల్పించారు. డీఎంకే, కాంగ్రెస్? వేర్వేరు మార్గాల్లో నడిచినా, ఇప్పుడు రెండు పార్టీలు కలిసి పని చేస్తున్నాయి. దేశ, తమిళనాడుకు మంచి భవిష్యత్? కోసం ఒకే జట్టుతో కలిసి ఆలోచనలతో ఉన్నాయి. నా సోదరుడు రాహుల్ గాంధీపై ఉన్న ప్రేమను మాటల్లో వర్ణించలేను. ఇతర పార్టీల నేతలను కలిసినప్పుడు మాట్లాడినప్పుడు నేను ఎవరినీ సోదరుడని పిలవను. కానీ రాహుల్ గాంధీ గురించి మాట్లాడినప్పుడు మాత్రం సోదరుడినే పిలుస్తాను. ఇందుకు కారణం ఆయన నన్ను సోదరుడిగానే భావించడం. మేము ఇద్దరం కలిసినా, ఫోన్?లో మాట్లాడుకున్నా మై డియర్ బ్రదర్? అని పిలుస్తాను. నేను ఎప్పుడు మరిచిపోను. ఇది కేవలం రాజకీయ స్నేహమే కాదు విధానపరంగా ఏర్పడింది.

మైనారిటీలను కాంగ్రెస్ మోసం చేసింది

- రాష్ట్రంలో మైనార్టీ డిక్లరేషన్ పేరుతో కాంగ్రెస్ పార్టీ మైనారిటీలను మోసం చేసిందని బీఆర్ఎస్ వర్కింగ్ ప్రెసిడెంట్ కేటీఆర్ ఆరోపించారు.
- హైదరాబాద్‌లోని శంషాబాద్‌లో సోమవారం ఏర్పాటు చేసిన బీఆర్ఎస్ మైనారిటీ నేతల సమావేశంలో ఆయన పాల్గొన్నారు.

రైతులకు నష్టం జరగకుండా పంటలను కొనుగోలు చేయాలి

- తెలంగాణలో వర్ష సూచనల దృష్ట్యా పంటల కొనుగోళ్లపై అధికారులు అప్రమత్తంగా ఉండాలన్న ముఖ్యమంత్రి
- రైతులకు నష్టం జరగకుండా, ఇబ్బంది లేకుండా పంటల కొనుగోళ్లు చేపట్టాలని సీఎం ఆదేశం

హైదరాబాద్: తెలంగాణ రాష్ట్రానికి వర్ష సూచన దృష్ట్యా రైతులకు నష్టం కలగకుండా పంటలు కొనుగోలు చేయాలని సీఎం రేవంత్‌రెడ్డి అధికారులను ఆదేశించారు. ధాన్యం, పత్తి, మొక్కజొన్న కొనుగోళ్లపై చాలా అప్రమత్తంగా ఉండాలన్నారు. సీఎం ఆదేశాలతో మంత్రులు ఉత్తమ్ కుమార్ రెడ్డి, తుమ్మల నాగేశ్వరరావు సాయంత్రం అన్ని జిల్లాల కలెక్టర్లతో వీడియో కాన్ఫరెన్స్ నిర్వహించనున్నారు. పంటల కొనుగోళ్లకు తీసుకోవాల్సిన జాగ్రత్తలను దృశ్య మాధ్యమం ద్వారా వారికి వివరించనున్నారు.రైతులు తేమ శాతం దృష్టిలో పెట్టుకోవాలి : పత్తి అమ్మకాల విషయంలో రైతులు నాణ్యత, తేమ శాతాన్ని దృష్టిలో ఉంచుకోవాలని వ్యవసాయ శాఖ మంత్రి తుమ్మల నాగేశ్వరరావు అన్నారు. మిగతా..2లో

రాహుల్ గాంధీ గురించి మాట్లాడే స్థాయి హరీశ్ రావుకు లేదు

- కాంగ్రెస్ అగ్రనేత రాహుల్ గాంధీ గురించి మాట్లాడే స్థాయి హరీశ్ రావుకు లేదని హరీశ్ మండిపడ్డారు.
- ఆటో డ్రైవర్లను ఆదుకునే బాధ్యత తమదని చెప్పారు. కేబినెట్‌పై హరీశ్ రావు చేసిన ఆరోపణలు అవాస్తవమని కొట్టిపారేశారు.

ఏపీ తీరం వైపు 'మొంథా' తుపాను

రేపటికి తీవ్రరూపం దాల్చే అవకాశం

పలుచోట్ల ఈదురు గాలులతో కూడిన వర్షాలు

ప్రస్తుతం కాకినాడకు 570 కి.మీ దూరంలో కేంద్రీకృతం

తీరం వెంబడి గంటకు 110 కి.మీ వేగంతో గాలులు

ప్రజలు అప్రమత్తంగా ఉండాలన్న విపత్తుల నిర్వహణ సంస్థ

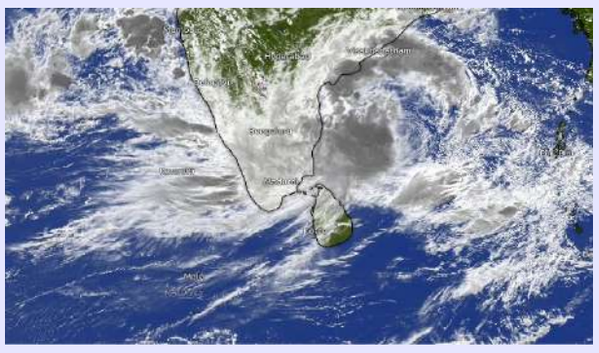

బంగాళాఖాతంలో ఏర్పడిన 'మొంథా' తుపాను ప్రభావం ఆంధ్రప్రదేశ్ కోస్తా జిల్లాలపై ప్రారంభమైంది. తుపాను కారణంగా ఇప్పటికే పలు ప్రాంతాల్లో ఈదురుగాలులతో కూడిన వర్షాలు కురుస్తున్నాయి. తుపాను తీరానికి సమీపించే కొద్దీ దీని ప్రభావం మరింత తీవ్రంగా ఉంటుందని మిగతా..2లో

డిజిటల్ అరెస్ట్' మోసాలపై సుప్రీంకోర్టు సుమోటో విచారణ

అన్ని రాష్ట్రాలు, కేంద్ర పాలిత ప్రాంతాలకు నోటీసులు జారీ

మోసాలకు సంబంధించిన ఎఫ్ఐఆర్ వివరాలు సమర్పించాలని ఆదేశం

ఇది దేశవ్యాప్త కుంభకోణం.. దర్యాప్తు సీబీఐకి అప్పగించేందుకు మొగ్గు

ఈ మోసాల వెనుక మయన్మార్, థాయ్‌లాండ్ మురాలు ఉన్నాయని వెల్లడి

ఢిల్లి : దేశవ్యాప్తంగా పెరిగిపోతున్న 'డిజిటల్ అరెస్ట్' మోసాలపై సుప్రీంకోర్టు తీవ్రంగా స్పందించింది. పోలీసులు, న్యాయాధికారులమంటూ నకిలీ కోర్టు పత్రాలతో పౌరులను బెదిరించి డబ్బులు వసూలు చేస్తున్న మోసాలపై దాఖలైన కేసును సుమోటోగా విచారణకు స్వీకరించిన అత్యున్నత న్యాయస్థానం, సోమవారం అన్ని రాష్ట్రాలు, కేంద్ర పాలిత ప్రాంతాలకు నోటీసులు జారీ చేసింది. జస్టిస్ సూర్యకాంత్, జస్టిస్ జాయ్ మాల్య బాగ్చీలతో కూడిన ధర్మాసనం మిగతా..2లో

మొంథా తుపాను ప్రభావిత ప్రాంతాల్లో ఇరిగేషన్ శాఖ అప్రమత్తంగా ఉండాలి

మొంథా తుపాను ప్రభావిత ప్రాంతాల్లో సీఈ స్థాయి నుంచి క్షేత్రస్థాయి సిబ్బంది వరకు ప్రతి ఒక్కరూ హెడ్ క్వార్టర్స్‌లో అందుబాటులో ఉండాలని ఆంధ్రప్రదేశ్ రాష్ట్ర జలవనరుల శాఖ మంత్రి నిమ్మల రామానాయుడు ఆదేశాలు జారీ చేశారు. గేట్లు, స్యూయిజ్‌లు, సక్రమంగా పనిచేస్తున్నాయో లేదో, తనిఖీ చేయాలని మంత్రి నిమ్మల రామానాయుడు సూచించారు.

అమరావతి , అక్టోబరు27 : మొంథా తుపాను నేపథ్యంలో ఇరిగేషన్ శాఖ ఉన్నతాధికారులతో ఆంధ్రప్రదేశ్ రాష్ట్ర జలవనరుల శాఖ మంత్రి నిమ్మల రామానాయుడు మిగతా..2లో

కట్టింగ్ మాస్టర్‌గా మారిన సీఎం రేవంత్ రెడ్డి

- మంత్రుల పంచాయతీల పరిష్కారం కోసమే క్యాబినెట్ సమావేశాలు పెట్టుకుంటున్నారని మాజీ మంత్రి హరీశ్ రావు విమర్శించారు.
- దక్కన్ యాజమాన్యాన్ని తుపాకీతో బెదిరించిన వ్యవహారంలో నిగ్గు తేల్చేందుకు సీబీఐ విచారణకు సిద్ధమా..?
- అంటూ సీఎం రేవంత్ రెడ్డికి ఆయన సవాల్ విసిరారు.

హైదరాబాద్, అక్టోబర్ 27: రేవంత్ రెడ్డి క్యాబినెట్ కచ్చితంగా దండుపాళ్యం ముఠానే అని మాజీ మంత్రి, బీఆర్ఎస్ ఎమ్మెల్యే హరీశ్ రావు పునరుద్ఘాటించారు. ఒక్క సారి కాదు పదిసార్లు తాను ఇదే మాట అంటానని ఆయన స్పష్టం చేశారు. ఉన్న విషయం మాట్లాడితే కొందరు మంత్రులకు ఉలుకు ఎందుకు? అని ఆయన ప్రశ్నించారు. సోమవారం హైదరాబాద్ తెలంగాణ భవన్‌లో ముధోల్ నియోజకవర్గానికి చెందిన బీజేపీ నేత సిందే దీక్షిత్‌తో పాటు ఆయన అనుచరులు బీఆర్ఎస్ పార్టీలో చేరారు. వారికి కండువా కప్పి.. పార్టీలోకి ఆహ్వానించారు. అనంతరం మాజీ మంత్రి హరీశ్ రావు మాట్లాడుతూ.. మంత్రుల పంచాయతీల పరిష్కారం కోసమే క్యాబినెట్ సమావేశాలు పెట్టుకుంటున్నారని విమర్శించారు. దక్కన్ యాజమాన్యాన్ని తుపాకీతో బెదిరించిన వ్యవహారంలో నిగ్గు తేల్చేందుకు సీబీఐ విచారణకు సిద్ధమా..? అంటూ సీఎం రేవంత్ రెడ్డికి ఆయన సవాల్ విసిరారు. దమ్ముంటే జ్యుడీషియల్ విచారణ జరపాలంటూ ప్రభుత్వాన్ని డిమాండ్ చేశారు.సీఎం రేవంత్ రెడ్డి ఒక్క భవనం కూడా కట్ట లేదు కానీ కటింగ్ మాస్టర్‌గా మారారంటూ ఎద్దేవా చేశారు. కేసీఆర్ సంక్షేమ పథకాలకు కటింగ్ పెట్టడం, కేసీఆర్ కట్టిన భవనాలకు రిబ్బన్ కట్ చేయడం రేవంత్ రెడ్డి పని అంటూ హరీశ్ రావు వ్యంగ్యంగా అన్నారు. ఈ ప్రభుత్వ హయాంలో ఆదిలాబాద్ జిల్లాలో పెండింగ్ ప్రాజెక్టుల విషయంలో ఒక్క అడుగు కూడా ముందుకు పడ లేదని విమర్శించారు.పామాయిల్ ఫ్యాక్టరీ సైతం వెనక్కి పోయిందన్నారు. ఇథనాల్ ఫ్యాక్టరీ వద్దన్న రైతులపై కాంగ్రెస్ ప్రభుత్వం కేసులు పెట్టిందని ఆరోపించారు. యూరియా బస్తా ఇవ్వలేని అసమర్థ సర్కార్ ఇదంటూ ఆయన మండిపడ్డారు. యూరియా బస్తాల కొరతతో పంట దిగుబడి తగ్గే ప్రమాదం ఉందని ఆవేదన వ్యక్తం చేశారు. రేవంత్ రెడ్డి పాలనలో అన్ని సగం...సగం, ఆగం...ఆగం అంటూ ఆగ్రహం వ్యక్తం చేశారు.కరెంటు సైతం సరిగ్గా ఇవ్వలేక పోతున్నారని విమర్శించారు.

మొంథా తుపానుపై పవన్ కల్యాణ్ అలర్ట్..

- ★ మొంథా తుపాను నేపథ్యంలో అప్రమత్తంగా ఉండాలని ఆంధ్రప్రదేశ్ రాష్ట్ర ఉప ముఖ్యమంత్రి పవన్ కల్యాణ్ దిశానిర్దేశం చేశారు.
- ★ కాకినాడ జిల్లాలో 12 మండలాలపై మొంథా తుపాను ప్రభావం ఉంటుందని తెలిసిన క్రమంలో ముందస్తు చర్యలు పకడ్బందీగా ఉండాలని సూచించారు పవన్ కల్యాణ్.

మొదటి పేజి తరువాయి

కట్టింగ్ మాస్టర్‌గా మారిన సీఎం రేవంత్ రెడ్డి

రేవంత్ రెడ్డి పాలనపై ప్రజలు ఆగ్రహంగా ఉన్నారని పేర్కొన్నారు. బీఆర్ఎస్ కార్యకర్తలు ప్రజల అభిప్రాయాలకు అనుగుణంగా పనిచేయాలని సూచించారు. స్థానిక ఎన్నికలు ఎప్పుడు జరిగినా బీఆర్ఎస్ విజయం సాధించేలా పని చేయాలంటూ కార్యకర్తలకు హరీశ్ రావు పిలుపునిచ్చారు. నిర్మల్ జిల్లాలోని అన్ని సీట్లు బీఆర్ఎస్ గెలవాలని పార్టీ శ్రేణులకు ఈ సందర్భంగా హరీశ్ రావు దిశానిర్దేశం చేశారు.

మొంథా తుపానుపై పవన్ కల్యాణ్ అలర్ట్..

అధికారులకు దిశానిర్దేశం

అమరావతి , అక్టోబరు27 : మొంథా తుపాను నేపథ్యంలో అప్రమత్తంగా ఉండాలని ఆంధ్రప్రదేశ్ రాష్ట్ర ఉప ముఖ్యమంత్రి పవన్ కల్యాణ్ దిశానిర్దేశం చేశారు. మొంథా తుపాను కాకినాడ ప్రాంతంలో తీరం దాటనుందని తెలిపారు. ఈ క్రమంలో కాకినాడ జిల్లాలో చేపట్టాల్సిన చర్యలపై అధికారులతో పవన్ కల్యాణ్ తన క్యాంపు కార్యాలయంలో ఇవాళ(సోమవారం) వీడియో కాన్ఫరెన్స్ ద్వారా సమీక్షా సమావేశం నిర్వహించారు. ఈ సమీక్షకు కాకినాడ జిల్లా ఇన్‌చార్జి మంత్రి పి. నారాయణ, స్పెషల్ ఆఫీసర్ కృష్ణ తేజ, జిల్లా కలెక్టర్ షాన్ మోహన్, జిల్లా ఎస్పీ బిందు మాధవ్, ఇతర అధికారులు హాజరయ్యారు. ఈ సమావేశంలో అధికారులకి పలు కీలక సూచనలు చేశారు డిప్యూటీ సీఎం. కాకినాడ జిల్లాలో 12 మండలాలపై మొంథా తుపాను ప్రభావం ఉంటుందని తెలిసిన క్రమంలో ముందస్తు చర్యలు పకడ్బందీగా ఉండాలని సూచించారు పవన్ కల్యాణ్. ప్రభావిత ప్రాంతాల్లో ఉన్నవారిని సురక్షిత ప్రాంతాలకు తరలించడంతోపాటు వారికి అవసరమైన ఆహారం, రక్షిత తాగునీరు, పాలు, ఔషధాలు సమకూర్చుకోవాలని మార్గనిర్దేశం చేశారు. డిజాస్టర్ రెస్పాన్స్ ఫోర్స్ బృందాలు, గజ ఈతగాళ్లు సిద్ధంగా ఉన్నారని చెప్పుకొచ్చారు. ఈ విషయాన్ని ప్రజలకి తెలియజేయాలని సూచించారు పవన్ కల్యాణ్. ప్రజలు ఎలాంటి ఆందోళనకి గురికాకుండా చర్యలు చేపట్టాలని ఆదేశించారు. మొంథా తుపాను తీరం దాటే సమయంలో గాలుల తీవ్రత ఎక్కువగా ఉన్నందున విద్యుత్ స్తంభాలు పడిపోయే అవకాశం ఉంటుందని తెలిపారు. తుపాను దృష్ట్యా విద్యుత్ స్తంభాలు ఒకవేళ పడిపోతే వాటి పునరుద్ధరణకు తగిన చర్యలు తీసుకోవాలని సూచించారు. గర్భిణులు, బాలింతలు, వృద్ధులు, రోగుల వివరాలు తెలుసుకొని.. వారిని సురక్షిత ప్రాంతాలకు తరలించాలని దిశానిర్దేశం చేశారు. 24 గంటలూ తుఫాన్ ప్రభావిత ప్రాంతాల్లో వైద్య సిబ్బందిని అందుబాటులో ఉంచాలని డిప్యూటీ సీఎం పవన్ కల్యాణ్ ఆదేశాలు జారీ చేశారు.

మొంథా తుపాను ప్రభావిత ప్రాంతాల్లో ఇరిగేషన్ శాఖ

అప్రమత్తంగా ఉండాలి: మంత్రి నిమ్మల

ఏపీ సచివాలయంలో వీడియో కాన్ఫరెన్స్ ద్వారా సమీక్షా సమావేశం నిర్వహించారు. ఈ సమీక్షకి కడా స్పెషల్ కమిషనర్ ప్రశాంతి, ఇరిగేషన్ అడ్వైజర్ వెంకటేశ్వరరావు, ఈఎన్సీ నరసింహమూర్తి, సీఈలు, ఎస్ఈలు, ఈఈలు, ఇతర ఉన్నతాధికారులు హాజరయ్యారు. ఈ సందర్భంగా అధికారులకి తుపాను నేపథ్యంలో చేపట్టాల్సిన చర్యలపై దిశానిర్దేశం చేశారు మంత్రి నిమ్మల రామానాయుడు. తుపాను ప్రభావిత ప్రాంతాల్లో సీఈ స్థాయి నుంచి క్షేత్రస్థాయి సిబ్బంది వరకు ప్రతి ఒక్కరూ హెడ్ క్వార్టర్స్‌లో అందుబాటులో ఉండాలని ఆదేశాలు జారీ చేశారు. గేట్లు, స్యూయిజ్‌లు, సక్రమంగా పనిచేస్తున్నాయో లేదో వెంటనే తనిఖీ చేయాలని సూచించారు. చెరువులు, కాల్వగట్లు కోతకు గురైతే తక్షణమే మరమ్మతులు చేయాలని ఆజ్ఞాపించారు. దిగువకు నీరు విడుదల చేసే ముందు, సమీప నీటి ప్రవాహ ప్రాంత ప్రజలకు ముందస్తు హెచ్చరికలు జారీ చేయాలని మార్గనిర్దేశం చేశారు మంత్రి నిమ్మల రామానాయుడు. ఎన్టీఆర్ జిల్లాలో వర్షపాతాన్ని దృష్టిలో పెట్టుకోని, బుడమేరు డైవర్షన్ ఛానెల్‌పై నిరంతర నిఘా ఉంచాలని దిశానిర్దేశం చేశారు. వెలగలేరు రెగ్యులేటర్ నుంచి ఎనికేపాడు యూటీ వరకు విజయవాడ నగర పరిధిలో.. పాత బుడమేరు సమీప ప్రాంతంలో నీటి ప్రవాహానికి అడ్డంకులు తొలగించాలని ఆదేశించారు. ఎర్ర కాలువ, యనమదురు డ్రైన్, బురద కాలువ, సుద్ద వాగు, ఏలేరు రిజర్వాయర్, రైవాడ కాలువ వంటి వాటిపై నిరంతరం నిఘా పెట్టాలని సూచించారు. జిల్లా కలెక్టర్, రెవెన్యూ, డిజాస్టర్ మేనేజ్‌మెంట్, పోలీస్, విద్యుత్, మున్సిపల్, ఆర్‌డబ్ల్యూఎస్, శాఖలతో ఎప్పటికప్పుడూ సమన్వయం చేసుకోవాలని మంత్రి నిమ్మల రామానాయుడు దిశానిర్దేశం చేశారు.

ఎస్ఐఆర్'పై కేంద్ర ఎన్నికల సంఘం కీలక ప్రకటన

ఢిల్లి: ఎస్ఐఆర్ – ప్రత్యేక సమగ్ర సవరణ)పై కేంద్ర ఎన్నికల సంఘం సోమవారం కీలక ప్రకటన చేసింది. బీహార్‌లో ఎస్ఐఆర్ విజయవంతమైందని, మరో 12 రాష్ట్రాలు, కేంద్రపాలిత ప్రాంతాల్లో దీనిని నిర్వహించబోతున్నామని తెలిపింది. ఈ మేరకు ప్రధాన ఎన్నికల కమిషనర్ జ్ఞానేశ్ కుమార్ మాట్లాడుతూ, రెండో దశ ఓటర్ల జాబితా ప్రత్యేక సమగ్ర సవరణను త్వరలో చేపట్టనున్నామని వెల్లడించారు. 1951 నుంచి 2004 వరకు ఎనిమిదిసార్లు ఎస్ఐఆర్ నిర్వహించారని అన్నారు. 21 ఏళ్ల కిందట ఓటర్ల జాబితా సవరణ జరిగిందని గుర్తు చేశారు. ఎస్ఐఆర్ ప్రక్రియ ద్వారా నకిలీ ఓట్లు, అక్రమ వలసదారులు, చనిపోయిన, బదిలీ చేయబడిన ఓటర్లను తొలగించినట్లు వెల్లడించారు. ఎన్నికలకు ముందు ఓటర్ల జాబితా సవరణ తప్పనిసరి అని స్పష్టం చేశారు. బీహార్‌లో 7.5 కోట్ల మందితో ఎస్ఐఆర్ విజయవంతంగా పూర్తయిందని అన్నారు. బీహార్‌లో ఈ ప్రక్రియపై ఎవరూ అభ్యంతరాలు చెప్పలేదని తెలియజేశారు. రెండో దశలోనూ ప్రతి ఇంటికి మూడుసార్లు వెళ్లి ఓటరుపై నిర్ధారణ చేసుకుంటామని తెలిపారు. ఎస్ఐఆర్‌పై రాజకీయ అవగాహన కల్పిస్తామని ఆయన అన్నారు. రెండో దశలో ప్రత్యేక సమగ్ర సవరణ జరగనున్న రాష్ట్రాలు/కేంద్రపాలిత ప్రాంతాలు: అండమాన్ నికోబర్, ఛత్తీస్‌గఢ్, గోవా, గుజరాత్, కేరళ, లక్షద్వీప్, మధ్యప్రదేశ్, పుదుచ్చేరి, రాజస్థాన్, తమిళనాడు, ఉత్తర ప్రదేశ్, పశ్చిమ బెంగాల్. రెండో దశ ఎస్ఐఆర్ జరగనున్న రాష్ట్రాల్లో 51 కోట్లకు పైగా ఓటర్లు ఉన్నారని, నవంబర్ 4వ తేదీ నుండి ప్రారంభమవుతుందని తెలిపారు. అసోంలో ఎన్ఆర్‌సీ ఉన్నందున ఎస్ఐఆర్ లేదని స్పష్టం చేశారు.

ఏపీ తీరం వైపు 'మొంథా' తుపాను

వాతావరణ శాఖ హెచ్చరిస్తోంది. విపత్తుల నిర్వహణ సంస్థ వెల్లడించిన తాజా వివరాల ప్రకారం, 'మొంథా' తుపాను గడిచిన 6 గంటల్లో గంటకు 18 కిలోమీటర్ల వేగంతో పశ్చిమ వాయవ్య దిశగా కదులుతోంది. ప్రస్తుతం ఇది చెన్నైకి 520 కిలోమీటర్లు, కాకినాడకు 570 కిలోమీటర్లు, విశాఖపట్నంకు 600 కిలోమీటర్ల దూరంలో కేంద్రీకృతమై ఉంది. ఈ తుపాను మరింత బలపడి రేపు (మంగళవారం) ఉదయానికి తీవ్ర తుపానుగా మారే అవకాశం ఉందని అధికారులు అంచనా వేస్తున్నారు. దీని ప్రభావంతో తీరం వెంబడి గంటకు 90 నుంచి 110 కిలోమీటర్ల వేగంతో బలమైన ఈదురుగాలులు వీస్తాయని తెలిపారు. ఈ నేపథ్యంలో ప్రజలు, ముఖ్యంగా మత్స్యకారులు అప్రమత్తంగా ఉండాలని రాష్ట్ర విపత్తుల నిర్వహణ సంస్థ ఎండీ ప్రఖర్ జైన్ సూచించారు. అధికారులు జారీ చేసే హెచ్చరికలను పాటిస్తూ సురక్షిత ప్రాంతాల్లో ఉండాలని ఆయన విజ్ఞప్తి చేశారు. తుపాను కదలికలను ఎప్పటికప్పుడు పర్యవేక్షిస్తున్నట్లు ఆయన తెలిపారు.

రాహుల్ గాంధీని తప్ప నేను ఎవరినీ సోదరుడని పిలవను

భారత్? భవిష్యత్ కోసం ఆయన తన గొంతను వినిపిస్తూనే ఉంటారు. ప్రతీ ఒక్కరి నుంచి ఇలాంటి పద్ధతిని ఆశిస్తున్నా. మా ఇద్దరి మధ్య స్నేహం ఈరోజుకీ కొనసాగతూనే ఉంది. వ్యక్తిగత ప్రయోజనాల కన్నా దేశ ప్రయోజనాలే ముఖ్యం."

ఎంకే స్టాలిన్, తమిళనాడు ముఖ్యమంత్రి

అంతకుముందు గతేడాది అమెరికా పర్యటనలో కూడా ఇద్దరు నేతల మధ్య సరదా సంభాషణ జరిగింది. తమిళనాడు ముఖ్యమంత్రి ఎంకే స్టాలిన్ షికాగో సరస్సు తీరంలో సైకిల్ తొక్కిన వీడియో సోషల్ మీడియాలో పోస్టు చేశారు. దీనిపై స్పందించిన కాంగ్రెస్ అగ్రనేత రాహుల్ గాంధీ, చెన్నైలో మనమిద్దరం కలిసి ఎప్పుడు సైక్లింగ్ చేద్దాం మిత్రమా అంటూ ట్వీట్ చేశారు. దీనికి బదులిచ్చిన సీఎం స్టాలిన్ "డియర్ బ్రదర్ మీకు ఎప్పుడు వీలుంటే అప్పుడు సైకిల్ తొక్కుతూ చెన్నై నగరాన్ని చుట్టేద్దాం. దీంతోపాటు మీకోసం మిఠాయిలు కూడా వేచిచూస్తున్నాయి. సైక్లింగ్ తర్వాత మా ఇంట్లో దక్షిణాది వంటకాన్ని ఆస్వాదించి స్వీట్ల రుచి చూద్దాం" అని స్టాలిన్ చెప్పారు. దీనికి సంబధించిన ఆన్‌లైన్ సంభాషణ కాస్త సోషల్ మీడియాలో వైరల్‌గా మారింది. ఇలానే గతేడాది జూన్ 19న రాహుల్ గాంధీ పుట్టినరోజు సందర్భంగా కాంగ్రెస్ అగ్రనేతకు స్టాలిన్ శుభాకాంక్షలు చెప్పిన సమయంలో సరదా సంభాషణ నెలకొంది. స్టాలిన్?కు ధన్యవాదాలు తెలిపిన రాహుల్, మీ నుంచి స్వీట్ బాక్స్ కోసం వేచిచూస్తున్నానని చెప్పారు.

రాహుల్ గాంధీ గురించి

మాట్లాడే స్థాయి హరీశ్ రావుకు లేదు

ఇంటర్నెట్ డెస్క్, అక్టోబర్ 27: బీఆర్ఎస్ మాజీ మంత్రి హరీశ్ రావు వ్యాఖ్యలపై మంత్రి పొన్నం ప్రభాకర్ స్పందించారు. కాంగ్రెస్ అగ్రనేత రాహుల్ గాంధీ గురించి మాట్లాడే స్థాయి హరీశ్ రావుకు లేదని మండిపడ్డారు. ఆటో డ్రైవర్లను ఆదుకునే బాధ్యత తమదని చెప్పారు. కేబినెట్ పై హరీశ్ రావు చేసిన ఆరోపణలు అవాస్తవమని కొట్టిపారేశారు. డైవర్షన్ పాలిటిక్స్ ను హరీష్ రావు బంద్ చేయాలని హెచ్చరించారు. జూబ్లీహిల్స్ ఉపఎన్నికల్లో కంటోన్మెంట్ ఫలితాలు రిపీట్ కాబోతున్నాయని స్పష్టం చేశారు. జూబ్లీహిల్స్ లో తమ అభ్యర్థి నవీన్ యాదవ్ గెలుపు ఖాయమని వ్యాఖ్యానించారు. రేవంత్ రెడ్డి పాలనలో రాష్ట్రం అభివృద్ధి, సంక్షేమంలో దూసుకుపోతుందన్నారు. జూబ్లీహిల్స్‌లో కాంగ్రెస్ ఓడిపోతే కనీసం రేవంత్ రెడ్డికి బుద్ధి వస్తుందని.. ఆటో కార్మికులకు ఇస్తానన్న హామీలు నెరవేరుస్తారని బీఆర్ఎస్ మాజీ మంత్రి హరీశ్ రావు మండిపడ్డారు. కాంగ్రెస్ పార్టీ మేనిఫెస్టోలో కాంగ్రెస్ అధికారంలోకి వస్తే రూ. 12000 ఇస్తామని మోసం చేసిందని దుయ్యబట్టారు. వెంటనే బాకీ పడ్డ రూ.24 వేలను ప్రతి ఆటో డ్రైవర్‌కి ఇవ్వాలని డిమాండ్ చేశారు. మొత్తం ఆటో కార్మికులకు రెండు సంవత్సరాల బాకీ చెల్లించినా రూ. 1500 కోట్లు అవుతుందని చెప్పారు. రూ. 3 లక్షలు ఫీజు పెంచితే మద్యం టెండర్లపై రూ. 3 వేల కోట్లు ప్రభుత్వానికి వచ్చాయన్నారు. అందులో నుంచి రూ. 1500 కోట్లు ఆటో కార్మికులకు ఇచ్చి ఆటో కార్మికులను కాపాడాలని డిమాండ్ చేశారు.

ఆ కుటుంబాలకు రూ.3 వేలు - 25 కిలోల బియ్యం - చంద్రబాబు ఆదేశం

మొదటి పేజి తరువాయి

శుక్లా వివరించారు. ఆర్టీజీఎస్ నుంచి సమాచారం అందుతుందని ఎక్కడా చెరువులు, కాలువ గట్లు తెగకుండా చూసుకోవాలని అలానే భారీ వర్షాలతో నీరు ఎక్కడా నిలిచిపోకుండా డ్రైనేజీ వ్యవస్థను పర్యవేక్షించాలని సీఎం సూచించారు. తుపాను సమయంలో ప్రజలు ఎవరూ బయటకు రాకుండా చూసుకోవాలని ఆదేశించారు. విజయవాడ, మంగళగిరి, విశాఖ వంటి కొండ ప్రాంతాల్లో కొండచరియలు జారిపడకుండా జాగ్రత్త చర్యలు చేపట్టాలని చెప్పారు. మొంథా తుపాను కార్యాచరణ భవిష్యత్‌లో వచ్చే తుపానులను ఎదుర్కొనేందుకు ఒక మోడల్ కావాలని తెలిపారు. 12 మండలాలపై ప్రభావం: మొంథా తుపాను కాకినాడ ప్రాంతంలో తీరం దాటనున్న క్రమంలో జిల్లాలో చేపట్టాల్సిన చర్యలపై డిప్యూటీ సీఎం పవన్ కల్యాణ్ మంగళగిరి క్యాంప్ కార్యాలయం నుంచి వీడియో కాన్ఫరెన్స్

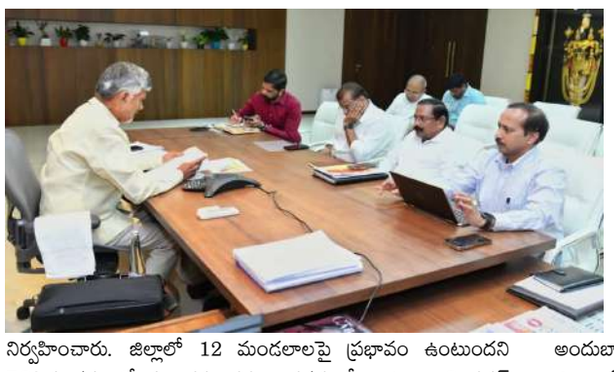

నిర్వహించారు. జిల్లాలో 12 మండలాలపై ప్రభావం ఉంటుందని తెలిసిన క్రమంలో ముందస్తు చర్యలు పకడ్బందీగా ఉండాలని పవన్ సూచించారు. ప్రభావిత ప్రాంతాల్లో ఉన్నవారిని సురక్షిత ప్రాంతాలకు తరలించడంతోపాటు వారికి అవసరమైన ఆహారం, రక్షిత తాగు నీరు, పాలు, ఔషధాలు సమకూర్చాలని సూచించారు. డిజాస్టర్ రెస్పాన్స్ ఫోర్స్ బృందాలు, ఈతగాళ్లు సిద్ధంగా ఉన్నందున ఎలాంటి ఆందోళన అవసరం లేదని ప్రజలకు తెలియచేయాలని ఆదేశించారు. తీరం దాటే సమయంలో గాలుల తీవ్రత ఎక్కువగా ఉంటుంది కాబట్టి విద్యుత్ స్తంభాలు పడిపోయే అవకాశం ఉంటుందని పవన్ తెలిపారు. ఇలాంటి తరుణంలో వాటి పునరుద్ధరణకు తగిన చర్యలు తీసుకోవాలని సూచించారు. గర్భిణులు, బాలింతలు, వృద్ధులు, రోగుల వివరాలు తెలుసుకొని వారిని సురక్షిత ప్రాంతాలకు తరలించాలని అలానే వైద్య సిబ్బందిని అందుబాటులో ఉంచాలని దిశానిర్దేశం చేశారు. ఈ సమావేశంలో జిల్లా ఇన్?ఛార్జి మంత్రి పి. నారాయణ, స్పెషల్ ఆఫీసర్ కృష్ణ తేజ , కలెక్టర్ షాన్ మోహన్, ఎస్పీ బిందు మాధవ్, ఇతర అధికారులు పాల్గొన్నారు.

డిజిటల్ అరెస్ట్' మోసాలపై సుప్రీంకోర్టు సుమోటో విచారణ

మొదటి పేజి తరువాయి

ఈ మేరకు విచారణ చేపట్టింది. ఈ తరహా మోసాలకు సంబంధించి తమ పరిధిలో నమోదైన ప్రథమ సమాచార నివేదికల (ఎఫ్ఐఆర్) వివరాలు సమర్పించాలని రాష్ట్ర ప్రభుత్వాలను ఆదేశించింది. "దేశవ్యాప్తంగా ఒకేరీతిలో దర్యాప్తు జరిగేలా చూసేందుకు రాష్ట్రాలకు నోటీసులు జారీ చేస్తున్నాం" అని ధర్మాసనం స్పష్టం చేసింది. ఈ 'డిజిటల్ అరెస్ట్' మోసాలు కేవలం దేశవ్యాప్తంగానే కాకుండా, దేశ సరిహద్దులు దాటి కూడా జరుగుతున్నాయని ధర్మాసనం అభిప్రాయపడింది. అందుకే ఈ కేసుల దర్యాప్తును కేంద్ర దర్యాప్తు సంస్థ (సీబీఐ)కి అప్పగించేందుకు మొగ్గు చూపుతున్నట్లు సూచించింది. కేంద్ర ప్రభుత్వం తరఫున హాజరైన సొలిసిటర్ జనరల్ తుషార్ మెహతా, ఇలాంటి అనేక కేసులను సీబీఐ ఇప్పటికే దర్యాప్తు చేస్తోందని, కేంద్ర హోం మంత్రిత్వ శాఖ ఆధ్వర్యంలోని సైబర్ క్రైమ్ విభాగం సాంకేతిక సహకారం అందిస్తోందని కోర్టుకు తెలిపారు. అటార్నీ జనరల్ ఆర్. వెంకటరమణి మాట్లాడుతూ, ఈ మోసాల వెనుక ఉన్న మనీలాండరింగ్ ముఠాలు భారత్ బయట నుంచి, ముఖ్యంగా మయన్మార్, థాయ్‌లాండ్ వంటి దేశాల నుంచి పనిచేస్తున్నాయని వివరించారు. విచారణ సందర్భంగా, హర్యానా ప్రభుత్వం స్పందిస్తూ... అంబాలా సైబర్ క్రైమ్ బ్రాంచ్‌లో రెండు ఎఫ్ఐఆర్‌లు నమోదయ్యాయని, దర్యాప్తును సీబీఐకి బదిలీ చేయడానికి తమకు ఎలాంటి అభ్యంతరం లేదని తెలియజేసింది. సంబంధిత ఇతర ఎఫ్ఐఆర్‌ల వివరాలు సమర్పించేందుకు వారం రోజుల సమయం కోరగా, ధర్మాసనం అనుమతించింది. ఈ క్రమంలో, అన్ని రాష్ట్రాలు, కేంద్ర పాలిత ప్రాంతాలు తమ పరిధిలో నమోదైన 'డిజిటల్ అరెస్ట్' సంబంధిత ఎఫ్ఐఆర్‌ల వివరాలను అందించాలని సుప్రీంకోర్టు ఆదేశించింది. ప్రస్తుతానికి అధికారికంగా కౌంటర్ అఫిడవిట్లు దాఖలు చేయాల్సిన అవసరం లేదని, కేవలం కేసుల వివరాలను రికార్డుల

రూపంలో అందించాలని స్పష్టం చేసింది. రాష్ట్ర ప్రభుత్వాలు తమ నివేదికలు సమర్పించిన తర్వాత ఈ కేసుపై తదుపరి విచారణ జరగనుంది.

మైనారిటీలను కాంగ్రెస్ మోసం చేసింది

మొదటి పేజి తరువాయి

హైదరాబాద్, అక్టోబర్ 27: రాష్ట్రంలో మైనార్టీ డిక్లరేషన్ పేరుతో కాంగ్రెస్ పార్టీ మైనారిటీలను మోసం చేసిందని బీఆర్ఎస్ వర్కింగ్ ప్రెసిడెంట్ కేటీఆర్ ఆరోపించారు. హైదరాబాద్‌లోని శంషాబాద్‌లో సోమవారం ఏర్పాటు చేసిన బీఆర్ఎస్ మైనారిటీ నేతల సమావేశంలో ఆయన పాల్గొన్నారు. ఈ సందర్భంగా రేవంత్ సర్కార్‌పై కేటీఆర్ తీవ్ర విమర్శలు చేశారు. మైనార్టీల కోసం రూ.4 వేల కోట్ల బడ్జెట్ పెడతామని చెప్పి ప్రభుత్వం మోసం చేసిందని మండిపడ్డారు. తాము కూడా కొన్ని కొన్ని పొరపాట్లు చేసి ఉంటే చేసుండొచ్చు కానీ.. ఇండియాలో మైనార్టీలకు కేసీఆర్ చేసినన్ని పనులు ఇంకెవరూ చేయలేదని కొనియాడారు. ఈ విషయాన్ని ఇతర రాష్ట్రాల్లో అసదుద్దీన్ ఒవైసీ కూడా చెప్పారు.. కానీ ఇక్కడ చెప్పరని విమర్శించారు. బుల్డోజర్ రాజ్యం నడవదని యూపీపై రాహుల్ గాంధీ విమర్శించారని.. ఇక్కడ అదే బుల్డోజర్ రాజ్యం నడుస్తుంటే రాహుల్ గాంధీ ఎందుకు సైలెంట్‌గా ఉన్నారని ప్రశ్నించారు. హైడ్రా గురించి రాహుల్ గాంధీ సైలెంట్‌గా ఉంటారని విమర్శించారు. రాజేంద్ర నగర్ ఎమ్మెల్యే ప్రకాశ్

గౌడ్‌తో పాటు మరో తొమ్మిది మంది ఎమ్మెల్యే పార్టీ మారారని మండిపడ్డారు. పార్టీ మారిన ఎమ్మెల్యేలను మీరు ఏ పార్టీలో ఉన్నారని వారిని అడగాలని.. వాళ్లు సమాధానం చెప్పలేరని విమర్శించారు. ఇదే విషయంపై కడియం శ్రీహరిని ప్రశ్నిస్తే.. 'ఎక్కడ ఉండాలో అక్కడే ఉన్నా' అని సమాధానం చెప్పారని.. ఇది వాళ్ల పరిస్థితి అంటూ ఎద్దేవా చేశారు. సీబీఐ, ఈడీ, ఐటీ వంటి సంస్థలు మోదీ జేబు నింపే సంస్థలని రాహుల్ గాంధీ విమర్శిస్తే.. రేవంత్ రెడ్డి మాత్రం కాళేశ్వరం కేసు సీబీఐకి అప్పగిస్తారని వ్యాఖ్యానించారు. రేవంత్ రెడ్డి బంధువుకు కేంద్రంలో కాంట్రాక్టులు వస్తాయని.. బదులుగా రేవంత్ రెడ్డి కూడా బీజేపీ నేతలకు లాభం చేకూరుస్తారని ఆరోపించారు. మోదీ తెచ్చిన చట్టాలను బీజేపీ పాలిత రాష్ట్రాలకంటే తొందరగా ఇక్కడ రేవంత్ అమలు చేస్తారని విమర్శించారు. ఇది బడే భాయ్ కోసం రేవంత్ రెడ్డి చేసిన పని అంటూ ఎద్దేవా చేశారు. రాష్ట్రంలో నడుస్తున్నది కాంగ్రెస్ ప్రభుత్వం కాదని.. ఇది కాంగ్రెస్-బీజేపీ కలిసి నడిపిస్తున్న ప్రభుత్వమని మండిపడ్డారు. కాంగ్రెస్ ప్రభుత్వంలో ఒక్క మైనార్టీ ఎమ్మెల్యే కానీ, ఎమ్మెల్సీ కానీ లేరని అన్నారు. ఎమ్మెల్యే కోటా ఎమ్మెల్సీలోనైనా ఒక్క మైనార్టీ లీడర్‌ను కూడా ఎన్నుకోలేదని దుయ్యబట్టారు. షబ్బీర్ అలీ, అజారుద్దీన్ లాంటి వారు కూడా కాంగ్రెస్‌కు కనిపించట్లేదా? అని ప్రశ్నించారు. ఎమ్మెల్సీ ఇచ్చినట్లే ఇచ్చి అజారుద్దీన్‌ను పక్కన పెట్టేశారని ఆగ్రహం వ్యక్తం చేశారు. క్రికెట్‌లో అజారుద్దీన్ కట్ షాట్‌లు కొడితే.. ఇక్కడ అజారుద్దీన్‌నే రేవంత్ రెడ్డి కట్ చేసేశారని ఫైర్ అయ్యారు. మహిళలకు ఫ్రీ బస్ అని చెప్పి.. పురుషులకు టికెట్ రేట్ డబుల్ చేశారని విమర్శించారు

రైతులకు నష్టం జరగకుండా పంటలను కొనుగోలు చేయాలి

మొదటి పేజి తరువాయి

పత్తిలో తేమ 12 శాతానికి మించకుండా చూసుకోవాలని రైతులకు సూచించారు. 12 శాతానికంటే ఎక్కువగా తేమ ఉంటే కనీస మద్దతు ధర పొందే అవకాశం ఉండదని స్పష్టం చేశారు. కేంద్ర మంత్రి గిరిరాజ్ సింగ్ చౌహాన్‌కు లేఖ రాశామని పత్తి రైతులకు గరిష్ఠ మద్దతు ధర అందించేందుకు అన్ని రకాల ప్రయత్నాలు చేస్తున్నట్లు చెప్పారు.రాష్ట్రంలో వరుసగా కురుస్తున్న వర్షాలతో రైతులు బెంబేలెత్తిపోతున్నారు. ఎక్కడ ఏ సమయంలో వర్షం పడుతుందో తెలియక గందరగోళానికి గురవుతున్నారు. కొద్దిసేపు ఎండ కొద్దిసేపు వాన కురవడంతో రైతులకు ఏం చేయాలో తెలియని పరిస్థితులు ఏర్పడుతున్నాయి. నోటికాడికి వచ్చిన పంట మొత్తం నీటి పాలవుతుండడంతో ముఖ్యంగా పత్తి, వరి సాగుచేస్తున్న రైతుల పరిస్థితి మరింత దయనీయంగా మారింది.పండిన పత్తి మొలకెత్తే స్థితిలో : హనుమకొండ జిల్లా పరకాల రెవెన్యూ డివిజన్ వ్యాప్తంగా వాణిజ్య పంటగా పిలువబడే పత్తిని అత్యధిక విస్తీర్ణంలో సాగుచేశారు. జూన్ నెలలో పత్తి విత్తనాలు పెట్టిన రైతులకు సరైన వర్షాలు రాకపోవడంతో రెండు మూడు సార్లు విత్తనాలను వేశారు. రాత్రి, పగలు కష్టపడి కలుపు తీసి, ఎరువులు వేసి, పూర్తి పెట్టుబడి పెట్టి పంట చేతికొచ్చే సమయంలో భారీ వర్షాలు పత్తి రైతులను కొలుకోలేని దెబ్బ తీస్తున్నాయి. వరుస వానలకు పత్తి మొక్కలపైనే పత్తి తడిసి ముద్దవుతుంది. రంగు మారి, చేనుపైనే మొలకలెత్తే పరిస్థితి ఏర్పడింది. నాణ్యత పేరుతో కొర్రీలు పెడుతున్నారు : కష్టపడి పండించిన పంట తీరా చేతికి వచ్చే సమయానికి వర్షాలు రైతులకు తీవ్ర నష్టంతో పాటు కన్నీళ్లను మిగులుస్తున్నాయి. పండిన కొద్దిపాటి పంటను తీసుకుందామంటే వర్షాలతో తీవ్ర ఇబ్బందులు ఎదుర్కొంటున్నామని రైతులు చెబుతున్నారు. ఎలాగో అలా పత్తిని తీసి కొనుగోలు కేంద్రాలకు తీసుకొస్తే తేమ, నాణ్యత పేరుతో కొర్రీలు పెట్టి క్వింటాలుకు సుమారు రూ.2 వేల నుంచి రూ.5 వేల వరకు మాత్రమే కొనుగోలు చేస్తున్నారని రైతులు తమ బాధను వెలిబుచ్చుతున్నారు. ఒక్కో ఎకరానికి సుమారు రూ. 50 వేల చొప్పున పెట్టుబడి పెట్టామని కనీసం ప్రస్తుతం అదీ కూడా వచ్చే పరిస్థితి లేదని రైతులు తీవ్ర ఆవేదన వ్యక్తం చేస్తున్నారు. దళారులను నమ్మి మోసపోవద్దు : ప్రభుత్వం త్వరలో కాటన్? కార్పొరేషన్? ఆఫ్? ఇండియా ద్వారా పత్తి కొనుగోలు సెంటర్లను ప్రారంభించబోతుందని, ప్రభుత్వ నిబంధనల ప్రకారం 8 నుంచి 12 శాతం తేమ ఉండే విధంగా రైతులు పత్తిని ఆరబెట్టి ప్రభుత్వం ప్రకటించిన మద్దతు ధర రూ. 8,110 పొందాలని, దళారులను నమ్మి ఎట్టి పరిస్థితుల్లో మోసపోవద్దని పరకాల వ్యవసాయ మార్కెట్ ఛైర్మన్ రాజిరెడ్డి రైతులకు సూచించారు.

కల్తీ మద్యం కుట్రపై కొల్లు రవీంద్ర ఘాటు వ్యాఖ్యలు

జోగి రమేష్ చంద్రబాబు ఇంటికొస్తే తోలు తీస్తామని కొల్లు రవీంద్ర హెచ్చరిక - వైఎస్సార్సీపీ ఫేక్ ప్రచారాలతో ప్రజలను భయపెడుతోందని ఆరోపణ

విజయవాడలోని మద్యం దుకాణాలలో ఎక్సైజ్ శాఖ మంత్రి కొల్లు రవీంద్ర ఆకస్మిక తనిఖీలు నిర్వహించారు. ప్రభుత్వం ఆవిష్కరించిన ఏపీ ఎక్సైజ్ సురక్ష యాప్ అమలును స్వయంగా పరిశీలించారు. ఈ సందర్భంగా వినియోగదారులకు యాప్ వినియోగంపై అవగాహన కల్పించారు. కల్తీ మద్యం అంటూ తప్పుడు ప్రచారాలు చేస్తున్న వారిని ఎట్టి పరిస్థితుల్లోనూ విడిచిపెట్టమని మంత్రి హెచ్చరించారు. "నకిలీ మద్యం అంటూ కుట్ర పన్నిన వారిని ఒక్కరినీ వదలమని, ఎక్కడ దాక్కున్నా వారిని పట్టుకొచ్చి చట్టపరమైన చర్యలు తీసుకుంటాం" అని మంత్రి కొల్లు రవీంద్ర స్పష్టం చేశారు.

కల్తీ మద్యం కుట్రపై కొల్లు రవీంద్ర ఘాటు వ్యాఖ్యలు

జోగి రమేష్‌పై ఘాటైన విమర్శలు: జోగి రమేష్ చంద్రబాబు ఇంటికొచ్చిన తర్వాతే వైఎస్సార్సీపీ పార్టీ అడ్రస్ గల్లంతైందని, ప్రజలు వారికి డిపాజిట్లు కూడా ఇవ్వలేదని కొల్లు రవీంద్ర వ్యాఖ్యానించారు. "ఇప్పుడు మళ్లీ చంద్రబాబు ఇంటికొస్తానంటున్న జోగి రమేష్ కారుకూతలు కూస్తే తోలు తీస్తాం" అంటూ తీవ్ర హెచ్చరిక చేశారు. "ప్రభుత్వాన్ని అస్థిరపరచడానికి కుట్ర పన్నారని నకిలీ మద్యం కేసులో నిందితుడు అద్దేపల్లి జనార్దన్‌రావు ఇచ్చిన వాంగ్మూలం స్పష్టంగా చెబుతోంది. వైఎస్సార్సీపీ నేతలు రాజకీయంగా బలహీనమై కుట్రలకు దిగారు" అని మంత్రి ఆరోపించారు. వైఎస్సార్సీపీ నేత పేర్ని నానిపై కూడా మంత్రి విమర్శలు గుప్పించారు. "బందరు పిచ్చోడు పేర్ని నాని రాత్రి రంకెలు వేసి, ఉదయం అదే పోలీస్ స్టేషన్‌కి వెళ్లి గడ్డాలు పట్టుకుంటున్నారు. ఇదే వైఎస్సార్సీపీ నేతల అసలు స్థాయి" అని వ్యాఖ్యానించారు. "శవరాజకీయాల్లో ఆరితేరిన జగన్ ఇప్పుడు కులాల

మధ్య చిచ్చు పెట్టడానికి ప్రయత్నిస్తున్నారు." ఫేక్ ప్రచారా

ఉప ఎన్నికల్లో బీఆర్ఎస్ వైపే ఆటో డ్రైవర్ల

అక్షర విజేత, హైదరాబాద్ బ్యూరో: ఉప ఎన్నికల్లో ఆటో డ్రైవర్లు ప్రభావితం చూపుతారని ఎమ్మెల్యే పల్లా రాజేశ్వర్ రెడ్డి స్పష్టం చేశారు. కాంగ్రెస్ ఆటో డ్రైవర్లకు ఇచ్చిన హామీలను నెరవేర్చడం లో వైఫల్యం చెందిందని ఆరోపించారు. ప్రభుత్వ తీరుకి నిరసనగా ఎర్రగడ్డ డివిజన్ లో ఆటోలు ప్రయాణించి నిరసన తెలిపారు. బడా బాబులకు కోట్ల రూపాయలు మాఫీ చేసిన కేంద్ర,రాష్ట్ర ప్రభుత్వాలు ఆటో డ్రైవర్లకు మాత్రం న్యాయం చేయడంలో ఆసక్తి చూపండం లేదన్నారు. ఆటో డ్రైవర్ల కు డబుల్ బెడ్ రూమ్ లు ఇవ్వాలని, వారి పిల్లలకు సహాయం చేయాలని డిమాండ్ చేశారు. ఈ కార్యక్రమంలో మాజీ ఎమ్మెల్యే క్రాంతి, ఓల్డ్ బోయినిపల్లి 119 డివిజన్ కార్పోరేటర్ ముద్దం నర్సింహా యాదవ్,119 డివిజన్ ప్రెసిడెంట్ ఇర్ఫాన్, 119 డివిజన్ జనరల్ సెక్రెటరీ హరినాథ్ గౌడ్, పార్టీ నాయకులు అజాజ్, అజీమ్, సల్మాన్, సికిందర్, నజీర్, మట్టి శీను, పోచయ్య, బుర్రి యాదగిరి తదితరులు పాల్గొన్నారు.

బాధిత కుటుంబ సభ్యులను పరామర్శించిన మాజీ ఎమ్మెల్యే పద్మాదేవేందర్ రెడ్డి

అక్షర విజేత మెదక్ : మెదక్ మండలం శివ్వాయిపల్లి గ్రామానికి చెందిన మంగ సంధ్యారాణి,కూతురు మంగ. చందన కర్నూల్ సమీపంలో జరిగిన బస్సు అగ్ని ప్రమాదంలో మృతి చెందారు. శివ్వాయిపల్లి పల్లి గ్రామానికి బిఆర్ఎస్ పార్టీ జిల్లా అధ్యక్షురాలు మాజీ ఎమ్మెల్యే పద్మ దేవేందర్ రెడ్డి చేరుకొని సంధ్యారాణి,చందన మృత దేహాలకు పూలమాలలు వేసే నివాళులర్పించారు. అనంతరం వారి కుటుంబ సభ్యులు ఆనంద గౌడ్,సిద్ధ గౌడ్ లను పరామర్శించి మనోధైర్యాన్ని తెలిపారు. బస్సు అగ్నిప్రమాదంలో తల్లి,కూతురు సజీవ దాహనం కావడం చాలా బాధాకరమన్నారు.వీరి వెంట మెదక్ మండల పార్టీ అధ్యక్షులు అంజాగౌడ్,రైతు బందు మండల మాజీ అధ్యక్షులు కొత్తపల్లి కిష్టయ్య,మాజీ ఎంపిటిసి సిద్దయ్య,మాజీ సర్పంచ్ మాదవి రవీందర్,పాపన్నపేట మాజీ సర్పంచ్ గురుమూర్తి గౌడ్,నాయకులు నరేందర్, విట్టల్ తదితరులు ఉన్నారు.

ప్రజా ఫిర్యాదుల విభాగంలో దరఖాస్తులు స్వీకరణ

అక్షర విజేత:బోథ్ : ఆదిలాబాద్ జిల్లా బజార్ హత్నూర్ మండల స్థానిక, తహసీల్దార్ కార్యాలయంలో కలెక్టర్ రాజర్షి షా, ఆదేశాల మేరకు ప్రతి సోమవారం నిర్వహించే, ప్రజా పిర్యాదుల విభాగానికి అన్ని శాఖల అధికారులు హాజరు అయ్యారు. వివిధ సమస్యలపై వచ్చిన, దరఖాస్తులను స్వీకరించిన అధికారులు, ఈ కార్యక్రమంలో తహసీల్దార్ శ్యాంసుందర్, ఆర్ . ఐ నూర్ సింగ్,అన్ని శాఖల అధికారులు పాల్గొన్నారు.

లక్కీ డ్రా ద్వారా మద్యం దుకాణాల కేటాయింపు

కలెక్టర్ నేతృత్వంలో కొనసాగిన ప్రక్రియ

పకడ్బందీ ఏర్పాట్లు చేసిన అధికారులు

ప్రశాంత వాతావరణంలో పారదర్శకంగా కొనసాగిన లక్కీ డ్రా

భారీ పోలీసు బందోబస్తు : అక్షర విజేత, నిజామాబాద్ ప్రతినిధి : మద్యం దుకాణాల లైసెన్సుల జారీ కోసం సోమవారం నిజామాబాద్ నగర శివారులోని భారతీ గార్డెన్ లో లాటరీ పద్ధతిలో వైన్ షాపుల కేటాయింపునకు లక్కీ డ్రా నిర్వహించారు. కలెక్టర్ టి.వినయ్ కృష్ణారెడ్డి నేతృత్వంలో కట్టుదిట్టమైన ఏర్పాట్ల నడుమ ఎలాంటి అవాంతరాలకు తావులేకుండా సాఫీగా ఈ ప్రక్రియ కొనసాగింది. నూతన ఎక్సయిజ్ పాలసీ నియమ, నిబంధనలను అనుసరిస్తూ ఎలాంటి లోటుపాట్లకు తావులేకుండా పక్కాగా ఏర్పాట్లు చేశారు. జిల్లాలోని 102 మద్యం షాపులకు గాను మొత్తం 2786 దరఖాస్తులు దాఖలయ్యాయి. ఒక్కో షాపు వారీగా దాఖలైన దరఖాస్తులకు సంబంధించిన వారిని ఆహ్వానిస్తూ, వారి సమక్షంలో కలెక్టర్ లక్కీ డ్రా తీస్తూ మద్యం దుకాణాల కేటాయింపును ఖరారు చేశారు. లక్కీ డ్రా కోసం వినియోగించిన టోకెన్ లను అందరికీ చూపిస్తూ, పారదర్శకంగా డ్రా నిర్వహించారు. ఎలాంటి అనుమానాలకు ఆస్కారం లేకుండా లక్కీ డ్రా ప్రక్రియ ప్రారంభం నుండి చివరి వరకు ఫొటో, వీడియో చిత్రీకరణ జరిపించారు. పెద్ద సంఖ్యలో దరఖాస్తుదారులు హాజరు కావడంతో టోకెన్ కలిగి ఉన్న వారినే లోనికి అనుమతించారు. ఎలాంటి అవాంఛనీయ సంఘటనలకు తావులేకుండా భారతీ గార్డెన్ తో పాటు పరిసర ప్రాంతాల్లోనూ కట్టుదిట్టమైన పోలీసు బందోబస్తు ఏర్పాటు చేశారు. పోలీస్ కమిషనర్ సాయి చైతన్య పోలీసు బందోబస్తును పర్యవేక్షించి, అధికారులకు పలు సూచనలు చేశారు. లక్కీ డ్రాలో అదృష్టం వరించి వైన్ షాపులు కేటాయించబడిన వారు నిబంధనలను అనుసరిస్తూ, లైసెన్స్ ఫీజు రూపేణా నిర్ణీత రుసుము చెల్లించేందుకు వీలుగా వేదిక వద్దనే అవసరమైన ఏర్పాట్లు కల్పించారు. ఎక్సైజ్ డిప్యూటీ కమిషనర్ వి.సోమిరెడ్డి, సూపరింటెండెంట్ మల్లారెడ్డి, ఇతర అధికారుల పర్యవేక్షణలో మద్యం దుకాణాల కేటాయింపు లక్కీ డ్రా ప్రశాంతంగా కొనసాగింది.

దేవరకొండ పెన్షనర్స్ భవన నిర్మాణ నిధికి రూ.10,116 విరాళం అందజేత....

అక్షర విజేత దేవరకొండ రూరల్ : దేవరకొండలో సోమవారం జరిగిన ప్రభుత్వ పెన్షనర్స్ కార్యవర్గ సమావేశం నందు సంఘ సభ్యులు బత్తుల శ్యాంసన్ రిటైర్డ్ సతీ సమేతముగా హాజరై సేవాసదనం మొదటి అంతస్తు నిర్మాణమునకు ఆర్థిక సహకారంగా రూ. 10,116 లు కార్యదర్శి, కోశాధికారి అంకం చంద్రమౌళి, పంగనూరు లింగయ్యలకు అందజేసినారు. ఈ సందర్భంగా వారు మాట్లాడుతూ మా సభ్యుల ఆర్థిక సహకారం వెలకట్టలేనిది,సమయానుకూలముగా అందజేస్తూ మొదటి అంతస్తు నిర్మాణమునకు సహకరిస్తున్న అందరికి కృతజ్ఞతలు తెలియజేసినారు. దాత శ్యాంసన్ మాట్లాడుతూ సంఘం పెద్దలు, బాద్యులు అన్ని వేళలలో మాకు అందుబాటులో వుంటూ మాసమస్యలను అడిగి తెలుసుకొని పరిస్కార మార్గాలు చూపిస్తున్నారు. వారి సేవలను వెలకట్టలేము అన్నారు. ఈ కార్యక్రమంలో అధ్యక్షులు తాడిశెట్టి నరసింహ, సహా అధ్యక్షులు గంగిడి దామోదర్ రెడ్డి, ఉపాధ్యక్షులు ఆకులపల్లి ఐజాక్, ఉపాధ్యక్షురాలు పడమటి శాంతకుమారి, సంయుక్త కార్యదర్శి వనం బుచ్చయ్య, కార్యనిర్వాహక కార్యదర్శి మహమ్మద్ యూసుఫ్ షరీఫ్, జిల్లా కార్యదర్శి కంచర్ల నారాయణ రెడ్డి, కార్యవర్గ సభ్యులు జంపాల యాదగిరి, మోటమర్రి పురుషోత్తం, అలంపల్లి శ్రీనివాసు, అప్పం వీరయ్య, తాడూరు సత్యం, గోకికారు ప్రభాకర్ బోల్లేడు లక్ష్మయ్య, లక్ష్మనాచారి తదితరులు పాలుగోన్నారు.

జూబ్లీహిల్స్‌లో మజ్లీస్ ముసుగులో కాంగ్రెస్ పోటీ

రాజ్యసభ సభ్యుడు లక్ష్మణ్

అక్షర విజేత, హైదరాబాద్ బ్యూరో : జూబ్లీహిల్స్ ఉప ఎన్నికల్లో మజ్లీస్ ముసుగులో కాంగ్రెస్ అభ్యర్థి పోటీలో నిలిచారాని బీజేపీ రాజ్య సభ సభ్యుడు లక్ష్మణ్ ఆరోపించారు. ఈ ఎన్నికల్లో బీజేపీ, కాంగ్రెస్ కు మధ్యనే పోటీ ఉంటుందని ఆయన తెలిపారు. జూబ్లీ హిల్స్ నియోజకవర్గం ఎల్లారెడ్డి గుడాలో నిర్వహించిన ఎన్నికల ప్రచారంలో పాల్గొన్నారు. ఈ సందర్భంగా అభివృద్ధి జరగాలంటే బీజేపీ గెలువాలని ఆయన ఆశాభావం వ్యక్తం చేశారు.. నియోజక వర్గంలో ఎక్కడి సమస్యలు అక్కడే ఉన్నాయని దీపక్ రెడ్డి ఆరోపించారు. పదేళ్ల బీఆర్ఎస్, రెండేళ్ల కాంగ్రెస్ పాలనలో ఒక్క సమస్య పరిష్కారం చేయలేదని ధ్వాజమెత్తారు. తాను గెలిస్తే ప్రజల మౌలిక సౌకర్యాలు కల్పిస్తామని హామీ ఇచ్చారు. ఈ ప్రచారంలో కంటోన్మెంట్ బోర్డు మాజీ ఉపాధ్యక్షుడు జె.రామకృష్ణ తదితరులు పాల్గొన్నారు.

కాంగ్రెస్ పార్టీ జిల్లా అధ్యక్ష పదవి అర్థ సుధాకర్ రెడ్డికే ఇవ్వాలి

కాంగ్రెస్ పార్టీ ఎదుగుదల కోసం కృషిచేసిన మహోన్నత వ్యక్తి అర్థ సుధాకర్ రెడ్డి

కష్టకాలంలో కాంగ్రెస్ పార్టీని ఆదుకున్న నాయకుడు అర్థ సుధాకర్ రెడ్డి

జిల్లా కాంగ్రెస్ పార్టీ అధ్యక్ష పదవిని సమర్థవంతంగా నిర్వహించే సత్తా ఉన్న నాయకుడు

కాంగ్రెస్ పార్టీ సీనియర్ నాయకుడు చిగుర్లపల్లి బందయ్య

అక్షరవిజేత, వికారాబాద్ ప్రతినిధి : వికారాబాద్ జిల్లా కాంగ్రెస్ పార్టీ అధ్యక్ష పదవిని అర్థ సుధాకర్ రెడ్డికే కేటాయించాలని కాంగ్రెస్ పార్టీ సీనియర్ నాయకుడు బందయ్య విఅన్నారు. సోమవారం వికారాబాద్ మున్సిపల్ పరిధిలోని గుడుపల్లి గ్రామానికి చెందిన కాంగ్రెస్ పార్టీ సీనియర్ నాయకుడు చిగుర్లపల్లి బందయ్య అక్షర విజేత వికారాబాద్ ప్రతినిధితో మాట్లాడుతూ, కాంగ్రెస్ పార్టీ ఎదుగుదల కోసం కృషిచేసిన మహోన్నత వ్యక్తి అర్థ సుధాకర్ రెడ్డి అని కొనియాడారు. కష్ట కాలంలో పార్టీని విడవకుండా ఆదుకున్న నాయకుడని అన్నారు. బిఆర్ఎస్ పార్టీ అధికారంలో ఉన్నప్పుడు ఎన్ని ఆఫర్లు వచ్చినా పార్టీ మారని మహోన్నత వ్యక్తి అని కొనియాడారు.వికారాబాద్ పట్టణంలో సుధాకర్ రెడ్డి వల్లనే కాంగ్రెస్ పార్టీ క్యాడర్ ఎక్కువగా ఉందని అన్నారు. వికారాబాద్ ఎమ్మెల్యే, అసెంబ్లీ స్పీకర్ గడ్డం ప్రసాద్ కుమార్ గెలుపు కోసం కృషి చేసిన అర్థ సుధాకర్ రెడ్డికి వికారాబాద్ జిల్లా కాంగ్రెస్ పార్టీ అధ్యక్ష పదవి ఇవ్వాలని అన్నారు. డిసిసి అధ్యక్ష పదవిని సమర్థవంతంగా నిర్వహించే సత్తా ఉన్న నాయకుడు అర్థ సుధాకర్ రెడ్డి అని కొనియాడారు.

రాష్ట్రస్థాయి కరాటే పోటీలకు రితిక

అక్షర విజేత/పరకాల ప్రతినిధి : రాష్ట్ర స్థాయి ఎస్ జి ఎఫ్ కరాటే పోటీలకు పరకాల పట్టణానికి చెందిన పోచంపల్లి రితిక ఎంపిక అయినట్లు క్రియేటివ్ కరాటే డూ వ్యవస్థాపకులు మాడ సంపత్ పేర్కొన్నారు. సోమవారం హనుమకొండ జిల్లా కేంద్రంలోని ఇండోర్ స్టేడియంలో జరిగిన జిల్లా స్థాయి ఎంపికల్లో రితిక ప్రతిభ చూపినట్లు తెలిపారు. అండర్ 19 56కిలోల విభాగంలో రితిక ప్రథమ స్థానంలో నిలిచి రాష్ట్రస్థాయి కరాటే పోటీలకు ఎంపిక అయిందన్నారు. డిసెంబర్ నెలలో జరగనున్న రాష్ట్రస్థాయి కరాటే పోటీల్లో జిల్లా తరపున ప్రాతినిధ్యం వహించనున్నట్లు పేర్కొన్నారు. కాగా రాష్ట్రస్థాయి కరాటే పోటీలకు ఎంపికైన రితికను మాస్టర్ పాపయ్యతో పాటు పలువురు అభినందించారు.

ప్రజావాణికి 104 ఫిర్యాదులు

అక్షర విజేత, నిజామాబాద్ ప్రతినిధి : ప్రజావాణి కార్యక్రమానికి ప్రాధాన్యతనిస్తూ ఫిర్యాదులను సత్వరమే పరిష్కరించాలని అదనపు కలెక్టర్ అంకిత్ అధికారులకు సూచించారు. సమీకృత జిల్లా కార్యాలయాల సముదాయ సమావేశ మందిరంలో సోమవారం నిర్వహించిన ప్రజావాణి కార్యక్రమానికి 104 ఫిర్యాదులు అందాయి. జిల్లాలోని వివిధ ప్రాంతాల నుండి వచ్చిన ఫిర్యాదుదారులు తమ సమస్యలను అదనపు కలెక్టర్ తో పాటు డీపీఓ శ్రీనివాస్, డీఆర్డీఓ సాయాగౌడ్, బోధన్ ఏసీపీ శ్రీనివాస్ లకు విన్నవిస్తూ అర్జీలు సమర్పించారు. కాగా, అర్జీలను పెండింగ్ లో పెట్టకుండా ఎప్పటికప్పుడు పరిశీలన జరుపుతూ సత్వరమే పరిష్కరించాలని అదనపు కలెక్టర్ అంకిత్ అధికారులను ఆదేశించారు. ఈ కార్యక్రమంలో వివిధ శాఖల అధికారులు పాల్గొన్నారు.

మద్యం దుకాణాల ప్రక్రియ పూర్తి

లాటరీ పద్ధతి ప్రకారం మద్యం దుకాణాల కేటాయింపు

జిల్లా కలెక్టర్ ప్రతీక్ జైన్

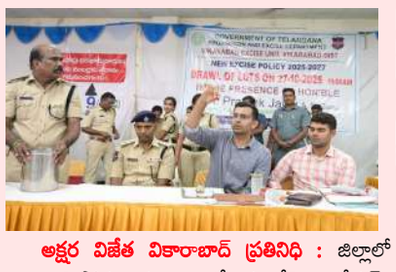

అక్షర విజేత వికారాబాద్ ప్రతినిధి : జిల్లాలో మద్యం దుకాణాల కేటాయింపు ప్రక్రియ పూర్తి అయ్యింది.సోమవారం జిల్లా కేంద్రంలోని అంబేద్కర్ భవనంలో జిల్లాలోని 59 మద్యం షాపులకు లాటరీ ద్వారా జిల్లా కలెక్టర్ ప్రతీక్ జైన్ ఆధ్వర్యంలో మద్యం షాపుల కేటాయింప ప్రక్రియ సజావుగా జరిగింది. జిల్లాలోని 59 మద్యం షాపులకు గాను 1808 మంది టెండర్లు వేయడం జరిగింది. ఇందులో వికారాబాద్ సర్కిల్ లో 12, తాండూర్ 18, పరిగి 15, కొడంగల్ 8, మోమినిపేట్ 6 మద్యం షాపులకు టెండర్లు తీసుకోవడం జరిగింది.మద్యం షాపుల కేటాయింపు కార్యక్రమంలో జిల్లా ఎస్పీ నారాయణరెడ్డి, అసిస్టెంట్ ట్రైనీ కలెక్టర్ హర్ష్ చౌదరి, ఎక్సైజ్ సూపరింటెండెంట్ కే.విజయభాస్కర్, అబ్కారీ, పోలీస్ శాఖకు చెందిన అధికారులు, సిబ్బంది పాల్గొన్నారు.

సంధ్యారాణి - చందనలకు అశ్రునయనాలతో ఘన నివాళి

అంత్యక్రియలలో మాజీ ఎమ్మెల్యే పద్మా -దేవేందర్ రెడ్డి-తిరుపతి రెడ్డి- వివిధ పార్టీల నాయకులు

కన్నీటితో వీడ్కోలు పలికిన బంధువులు-ఆత్మీయులు వేలాది జనం

కన్నీరుమున్నీరైన శివ్వాయపల్లి-పాపన్నపేట

అక్షరవిజేత,పాపన్నపేట : కర్నూలు బస్ దుర్ఘటనలో సజీవదహనం ఐన తల్లి-కూతురు మంగ సంధ్యారాణి-చందనల కు బంధువులు, ఆత్మీయులు,వివిధ రాజకీయ పార్టీల నాయకులు, వేలాది జనం అశ్రు నయనాలతో కన్నీటి వీడ్కోలు పలికారు. మెదక్ జిల్లా బిఆర్ఎస్ పార్టీ అధ్యక్షురాలు,మాజీ ఎమ్మెల్యే పద్మాదేవేందర్ రెడ్డి, బిఆర్ఎస్ రాష్ట్ర నాయకులు దేవేందర్ రెడ్డి, కంఠారెడ్డి తిరుపతి రెడ్డి లు వేరు వేరుగావచ్చి సంధ్యారాణి-చందన పార్థివ దేహాలపై పుష్పగుచ్చాలు, పూలమాలలు వేసి ఘన నివాళులర్పించారు.వారి కుటుంబ సభ్యులు మంగ ఆనంద్ గౌడ్, సిద్దాగౌడ్, సంధ్యారాణి తల్లి లక్ష్మీ, సోదరులు మాజీ సర్పంచ్ టి గురుమూర్తి గౌడ్, రవీందర్,శ్రీనివాస్ లను పరామర్శించి మనోధైర్యాన్ని ఇస్తూ భరోసా ఇచ్చారు. బస్ దుర్ఘటనలో సజీవదహనం కావటం విశాదకరమని వారి పవిత్ర ఆత్మకు శాంతి చేకూరాలని భగవంతుణ్ణి ప్రార్థిస్తున్నట్లు వారు పేర్కొన్నారు. సోమవారం మధ్యాహ్నం శివ్వాయపల్లిలో అంత్యక్రియలు నిర్వహించారు. అంత్యక్రియలలో భారీగా బంధువులు,ఆత్మీయులు,వేలాది జనం పాల్గొని చివరి చూపుగా అశ్రునయనాలతో కన్నీటి వీడ్కోలు పలికారు.శివ్వాయపల్లి గ్రామ చెరువు సమీపంలో సాంప్రదాయబద్ధంగా అన్ని ఫార్మాల్టీస్ పూర్తిచేసి పార్థివ దేహాల చితిలకు వారి కుమారుడు వల్లబ్ గౌడ్ నిప్పంటించి దహణసంస్కారాలు నిర్వహించారు. అంత్యక్రియల కార్యక్రమంలో బిఆర్ఎస్ నాయకులు దేవేందర్ రెడ్డి, పాపన్నపేట మాజీ మండలాధ్యక్షులు ఎల్ బాలాగౌడ్, పాపన్నపేట,మెదక్ మండలాల ప్రజాప్రతినిధులు, వివిధ రాజకీయ పార్టీల నాయకులు, అభిమానులు, బంధువులు పెద్దఎత్తున పాల్గొన్నారు.

కమిషన్ల కోసం పనిచేసే మంత్రులను భర్తరఫ్ చేయాలి

కోమటిరెడ్డి రాజగోపాల్ రెడ్డిని గెలిచివస్తే మంత్రి పదవి ఇస్తానని మోసం చేశారు

3 నెలల్లో ప్రభుత్వం కూలిపోవడం ఖాయం

ఆర్.ఎల్.డి పార్టీ ఆధ్వర్యంలో యువతకు ఉద్యోగ అవకాశాలు

యువత రాజకీయాల్లోకి రావాలి తెలంగాణను ఏలుకోవాలి

తెలంగాణ రాష్ట్రీయ లోక్ దళ్ పార్టీ అధ్యక్షులు, మాజీ ఎమ్మెల్సీ కపిలవాయి దిలీప్ కుమార్

కాంగ్రెస్ పార్టీ ఇచ్చిన ఎన్నికల హామీలను అమలు చేయాలని కోరుతూ పార్టీ ఆధ్వర్యంలో రాష్ట్రవ్యాప్తంగా చేపట్టిన రథయాత్ర ఖమ్మం చేరుకుంది

అక్షర విజేత ఖమ్మం:- తెలంగాణ రాష్ట్రంలో కమిషన్ల కోసమే పనిచేసే మంత్రులను బర్తరఫ్ చేయాలని తెలంగాణ రాష్ట్రీయ లోక్ దళ్ పార్టీ అధ్యక్షులు, మాజీ ఎమ్మెల్సీ కపిలవాయి దిలీప్ కుమార్ అన్నారు. కాంగ్రెస్ పార్టీ ఇచ్చిన ఎన్నికల హామీలను అమలు చేయాలని కోరుతూ తెలంగాణ రాష్ట్రీయ లోక్ దళ్ పార్టీ ఆధ్వర్యంలో రాష్ట్రవ్యాప్తంగా చేపట్టిన రథయాత్ర సోమవారం ఖమ్మం చేరుకుంది. ఈ సందర్భంగా ఖమ్మం ప్రెస్ క్లబ్ లో ఏర్పాటుచేసిన విలేకరుల సమావేశంలో పార్టీ అధ్యక్షులు కపిలవాయి దిలీప్ కుమార్ మాట్లాడుతూ... తెలంగాణ రాష్ట్రం కోసం పనిచేయని వారు నేడు మంత్రులుగా కమీషన్ల కోసమే పని చేస్తున్నారని వారిని వెంటనే బర్తరఫ్ చేయాలని డిమాండ్ చేశారు. స్థానిక సంస్థల ఎన్నికల్లో బీసీలకు 42శాతం రిజర్వేషన్లు కల్పించాలన్నారు. నిరుద్యోగ సమస్య పరిష్కారానికై 2 లక్షల ప్రభుత్వ ఉద్యోగ ఖాళీలను తక్షణమే భర్తీ చేయాలన్నారు. ప్రైవేటు పరిశ్రమల్లో స్థానికులకు 95శాతం ఉద్యోగాలు కల్పించేలా చట్టం చేయాలన్నారు. విద్యాహక్కు చట్టం ప్రకారం ప్రైవేటు విద్యాసంస్థల్లో 25శాతం పేద విద్యార్థులకు ఉచిత విద్యను అందించాలన్నారు. రాజీవ్ యువవికాసం పేరిట 5 లక్షల మంది నిరుద్యోగులకు వ్యక్తిగత రుణాలు ఇస్తామని చెప్పిన వాగ్దానాన్ని తక్షణమే అమలు చేయాలన్నారు. అంబేద్కర్ అభయహస్తం పేరిట దళితులకు 12 లక్షల ఆర్థిక సహాయం అందించాలన్నారు. ఎన్నికల్లో ఇచ్చిన హామీ ప్రకారం మహిళలకు తులం బంగారం, గృహలక్ష్మీ పథకం క్రింద రూ. 2500లు చెల్లించాలన్నారు. అదేవిధంగా విద్యార్థులకు స్కూటీలు, ఫీజు రియంబర్స్మెంట్, స్కాలర్షిప్ బకాయిలు, ఆరోగ్యశ్రీ బకాయిలు చెల్లించాలని డిమాండ్ చేశారు. కోమటిరెడ్డి రాజగోపాల్ రెడ్డికి

కాంగ్రెస్ లో గెలిచి వస్తే మంత్రి పదవి ఇస్తానని మోసం చేశారని, మూడు నెలల్లో కాంగ్రెస్ ప్రభుత్వం కూలిపోబోతుందని జోష్యం చెప్పారు. కాంగ్రెస్ పార్టీ ఎన్నికల్లో ఇచ్చిన హామీలను అమలు చేయాలని డిమాండ్ చేస్తూ రాష్ట్రవ్యాప్తంగా తెలంగాణ రాష్ట్రీయ లోక్ దళ్ పార్టీ ఆధ్వర్యంలో చేపట్టిన రథయాత్ర ఖమ్మం చేరుకుందని, మిగతా జిల్లాల్లో కూడా ఈ యాత్ర కొనసాగుతుందని తెలియజేశారు. ఈ విలేకరుల సమావేశంలో తెలంగాణ రాష్ట్రీయ లోక్ దళ్ పార్టీ అధికార ప్రతినిధి గౌర బీరప్ప, రాష్ట్ర ఉపాధ్యక్షులు మోత్కూరి వెంకటాచారి, రాష్ట్ర జనరల్ సెక్రెటరీ గంట్యాల నరసింహారావు, కార్యదర్శి నూనె భాస్కరరావు, ఖమ్మం జిల్లా అధ్యక్షులు ఎస్.కె జానీ మొహమ్మద్ తదితరులు పాల్గొన్నారు.

కార్తీక పౌర్ణమి సందర్భంగా ఖమ్మం జిల్లా నుండి అరుణాచలానికి ప్రత్యేక బస్సులు

అక్షర విజేత ఖమ్మం : కార్తీక పౌర్ణమి (నవంబర్ 5) సందర్భంగా ఖమ్మం జిల్లాలోని భక్తుల సౌకర్యార్థం టీఎస్ఆర్టీసీ ఖమ్మం రీజినల్ మేనేజర్ సరి రామ్ అరుణాచలానికి ప్రత్యేక సూపర్ లగ్జరీ బస్సు సర్వీసు ఏర్పాటు చేసినట్లు ప్రకటించారు. ఈ సూపర్ లగ్జరీ బస్సులో మొత్తం 36 పుష్‌బ్యాక్ సీట్లు ఉంటాయి. బస్సు ఖమ్మం బస్ స్టేషన్ నుండి నవంబర్ 3వ తేదీ సాయంత్రం 7 గంటలకు బయలుదేరి, నవంబర్ 4వ తేదీ ఉదయం కానిపాక వినాయక స్వామి దర్శనం, గోల్డెన్ టెంపుల్ (వెల్లూరు) దర్శనం అనంతరం అరుణాచలంలో గిరి ప్రదక్షిణ మరియు శ్రీ అరుణాచలేశ్వర స్వామి దర్శనం కల్పించబడుతుందని తెలిపారు. టికెట్ ధర పెద్దలకు రూ. 5000, పిల్లలకు రూ. 2530గా నిర్ణయించారు వివరాల కోసం సంప్రదించవలసిన నంబర్లు: 91364 46666, 99592 25979, 99592 25965.

కాంగ్రెస్ ప్రభుత్వం మైనారిటీలను నమ్మించి మోసం చేసింది

బీఆర్ఎస్ పార్టీ వర్కింగ్ ప్రెసిడెంట్ కేటీఆర్

మైఫేర్ ఫంక్షన్ హాల్ మైనార్టీ సెల్ సమావేశం

పాల్గొన మాజీ మంత్రి మహమూద్ అలీ,ఎమ్మెల్సీ నవీన్ రెడ్డి

అక్షరవిజేత,షాద్నగర్ : శంషాబాద్ లోని మైఫైర్ ఫంక్షన్ హాల్ లో ఏర్పాటు చేసిన మైనార్టీ సెల్ సమావేశంలో బీఆర్ఎస్ వర్కింగ్ ప్రెసిడెంట్ కేటీఆర్ మాట్లాడుతూ ఎన్నికల ముందు మైనారిటీలకు ఈ కాంగ్రెస్ పార్టీ అనేక హామీలు ఇచ్చి గద్దెనెక్కిందని తీరా అధికారంలోకి వచ్చాక ఇచ్చిన హామీలను అమలు చేయలేదని,గతంలో కెసిఆర్ మైనార్టీలకు అందించిన పథకాలను కూడా ఇవ్వకుండా మైనారిటీలను మోసం చేశారని,మళ్లీ రాబోయేది బీఆర్ఎస్ ప్రభుత్వమేనని మైనారిటీలకు అన్ని రకాల పథకాలను అమలు చేసుకుందామని భరోసా కల్పించారు. ఈ సమావేశంలో మాజీ హెూంమంత్రి మహామూద్ ఆలీ,ఎమ్మెల్సీ నవీన్ రెడ్డి బీఆర్ఎస్ నాయకులు ఇబ్రహీం మరియు షాద్నగర్ మైనారిటీ నాయకులు గౌస్ జానీ,అడ్డు, పర్వేజ్, నిజాం మరియు మైనార్టీ నాయకులు తదితరులు పాల్గొన్నారు.

నియోజకవర్గ అభివృద్ధే నా ధ్యేయం

ఇబ్రహీంపట్నం చెరువు కట్టను పరిశీలించిన ఎమ్మెల్యే శ్రీ మల్ రెడ్డి రంగారెడ్డి వెల్లడి.

అక్షర విజేత, ఇబ్రహీంపట్నం :- ఇబ్రహీంపట్నం చెరువు కట్ట సుందరీకరణ పనులపై పలు శాఖల అధికారులతో సోమవారం చెరువు కట్టను ఇబ్రహీంపట్నం శాసనసభ్యులు మల్ రెడ్డి రంగారెడ్డి పరిశీలించారు. రానున్న రోజులలో ఇబ్రహీంపట్నం చెరువు కట్ట రూపు రేకలు మారుతాయని 18 కోట్ల వ్యయంతో చెరువు కట్ట సుందరీకరణ పనులు చేపట్ట నున్నట్లు ఎమ్మెల్యే గారు తెలిపారు. నియోజకవర్గంలో వందలాది కోట్ల రూపాయలతో పలు అభివృద్ధి కార్యక్రమాలు చేయడం జరుగుతుందని, రానున్న రోజుల్లో నియోజకవర్గాన్ని అన్ని విధాల అభివృద్ధి చేయడం నా బాధ్యత అని, ఇబ్రహీంపట్నం చెరువు కట్ట పైన జరుగుతున్న ప్రమాధాలను నివారించే క్రమంలో ఉప్పరిగూడ కూడలిలో అండర్ పాస్ లేదంటే ఫ్లైఓవర్ నిర్మాణానికి ప్రణాళిక సిద్ధం చేయాలని అధికారులను ఆదేశించారు. ఈ కార్యక్రమంలో ఇరిగేషన్ ఎఈ శ్రీనివాస్, ఆర్ అండ్ బీ ఎఈ రవిశంకర్, హెచ్ఎండిఏ ఈఈ రజిత, హెచ్ ఆర్డిసిఎల్ ఈఈ మహబూబ్ మియా, పిఆర్ ఈఈ సుదర్శన్ రెడ్డి, మున్సిపల్ కమిషనర్ సత్యనారాయణ రెడ్డి, ఎమ్మార్వో సునిత, ఏసీపీ రాజు, ట్రాఫిక్ ఏసీపీ చంద్రశేఖర్ సీఐ మహేందర్ రెడ్డి, అధికారులు, నాయకులు, మాజీ ప్రజా ప్రతినిధులు పాల్గొన్నారు.

పవిత్రమైన కార్తీక మాసం ఆధ్యాత్మికత, సేవ, సత్సంకల్పాలకు ప్రతీక

శంభుని గుడిలో ప్రత్యేక పూజా కార్యక్రమంలో ఎమ్మెల్యే ధన్‌పాల్ సూర్యనారాయణ

అక్షర విజేత, నిజామాబాద్ ప్రతినిధి : పవిత్రమైన కార్తీక మాసం మన ఆధ్యాత్మికత, సేవ, సత్సంకల్పాల ప్రతీక అని, ఈ పవిత్ర మాసంలో చేసే ప్రతి పూజ, దీపారాధన మన మనసును శాంతింపజేసి సమాజంలో సానుకూల మార్పుకు దారి తీస్తుందని ఎమ్మెల్యే ధన్‌పాల్ సూర్యనారాయణ అన్నారు. కార్తీక మాసం మొదటి సోమవారం సందర్భంగా ఇందూరులోని శంభుని గుడిలో ఎమ్మెల్యే ధన్‌పాల్ సూర్యనారాయణ హాజరై ప్రత్యేక పూజా అభిషేక కార్యక్రమంలో పాల్గొన్నారు. కార్తీక సోమవారం సందర్భంగా ఇందూరు నగరంలోని ప్రాచీన శంభుని గుడిలో ప్రత్యేక పూజా అభిషేక కార్యక్రమంలో ఎమ్మెల్యే ధన్‌పాల్ సూర్యనారాయణ పాల్గొని ఆ పరమశివుని ఆశీస్సులు పొందారు. ఈ సందర్భంగా ఎమ్మెల్యే మాట్లాడుతూ శంభుని గుడి మన ఇందూరుకు ఆధ్యాత్మిక కేంద్రమని, ఈ ఆలయ అభివృద్ధి, భక్తుల సౌకర్యాల విస్తరణ, పరిసరాల అభివృద్ధి కోసం తాను ఎల్లప్పుడూ పూర్తి స్థాయిలో సహకారం అందిస్తానని అన్నారు. ఎమ్మెల్యే ఆలయ కమిటీ సభ్యులతో చర్చించి, ఆలయ అభివృద్ధి కార్యక్రమాలకు అవసరమైన సూచనలు ఇచ్చారు. "ఆధ్యాత్మిక కేంద్రాల అభివృద్ధి ద్వారా మన యువతలో సానుకూల ఆలోచనలు పెంపొందుతాయని, ప్రజల సహకారంతో అందరు కలిసి ఇందూరును ఆధ్యాత్మికంగా, సామాజికంగా అభివృద్ధి నగరంగా తీర్చిదిద్దాలి," అని ఎమ్మెల్యే అన్నారు. ఈ కార్యక్రమంలో ఆలయ కమిటీ సభ్యులు, పార్టీ నాయకులు, భక్తులు, ప్రజాప్రతినిధులు, స్థానికులు పెద్ద సంఖ్యలో పాల్గొన్నారు.

యూనియన్ ఆఫీస్ ప్రారంభించిన

ఖమ్మం టౌన్ ఫ్లవర్ మర్చంట్సు

అక్షర విజేత ఖమ్మం:- నగరంలో వివిధ ప్రాంతాల్లో పూలు అమ్ముకొనే వారికి ఖమ్మం టౌన్ ఫ్లవర్ మర్చంట్ యూనియన్ స్థానిక భక్త రామదాసు కళాక్షేత్రం ఏరియాలో యూనియన్ కార్యాలయం ప్రారంభించారు. ఈ సందర్భంగా ఖమ్మం టౌన్ ఫ్లవర్ మర్చంట్ యూనియన్ గౌరవ సలహాదారులు షేక్ మహమూద్, యూనియన్ అధ్యక్ష కార్యదర్శులు షేక్ మోయిన్, షేక్. ఖాజా మాట్లాడుతూ. ఖమ్మం నగరంలో వివిధ ప్రాంతాల్లో సుమారు మూడు వందల మంది రకరకాల పూల వ్యాపారం చేసుకుంటూ జీవనం సాగిస్తున్న నేపథ్యంలో వారికి ఏదైనా సమస్యలు వచ్చినప్పుడు సమస్యల పరిష్కారానికి ఫ్లవర్ మర్చంట్ యూనియన్ ఆఫీస్ మరియు యూనియన్ సభ్యులు ఎల్లవేళలా అందుబాటులో ఉంటారని తెలిపారు. ఈ కార్యలయం యూనియన్ గౌరవ సలహాదారులు షేక్ మహమూద్ చేతులు మీదుగా ప్రారంభించడం జరిగింది. ఈ కార్యక్రమంలో ఆర్ శ్రీను, షేక్ సర్దార్, ఉపాధ్యక్షులు ఎం రామకృష్ణ, సహాయ కార్యదర్శి ఆర్ వెంకన్న, కోశాధికారి షేక్ శభాష్ అహ్మద్ కన్వీనర్ మహమ్మద్ ముజాహిద్, కో కన్వీనర్ డి సురేందర్ సిపిఐ 44వ డివిజన్ కార్యదర్శి యూనియన్ ఇంచార్జ్ డుంగ్రోతు శేఖర్ నాయక్, షేక్ ఇస్మాయిల్, శివ, షేక్ . రంజాన్ ఆలీ, షేక్. మహిబూబ్,జానీ, మరియు కమిటీ సభ్యులు కృష్ణవేణి, లాల్ బి, ముంతాజ్, రజిత పాల్గొన్నారు.

జీనియస్ బుక్ ఆఫ్ రికార్డ్ నేషనల్ ప్రైడ్ ఆఫ్ టాలెంట్ అవార్డ్ అందుకున్న సమీక్ష ఆర్ట్స్ అకాడమీ చిన్నారులు

అక్షర విజేత రామకృష్ణాపూర్ : హైదరాబాద్ కింగ్ కోటి భారతి విద్యా భవన్ ఆడిటోరియంలో నిర్వహించిన డాక్టర్ రాధా మయూరి ఆధ్వర్యంలో తెలంగాణ ఆర్ట్స్ కల్చర్ అకాడమీ హైదరాబాద్ జీనియస్ బుక్ ఆఫ్ రికార్డ్ 200 మెంబర్స్ 60మినిట్స్ 6 ఆర్ట్స్ నాన్ స్టాప్ ప్రోగ్రాం లో రామకృష్ణాపూర్ పట్టణానికి చెందిన సమీక్ష ఆర్ట్స్ అకాడమీ చిన్నారులు ఎరవెల్లి సమీక్ష,డి శ్రీ వైష్ణవి,గిల్లి సుదీక్ష,గిల్లి శాన్విక, పాల్గొని అవార్డు అందుకోవడం జరిగింది. ఈ కార్యక్రమంలో చీఫ్ గెస్ట్ డాక్టర్ బింగి నరేంద్ర గౌడ్,నేషనల్ వరల్డ్ బుక్ ఆఫ్ రికార్డ్ హెూల్డర్ డాక్టర్ దేవేంద్ర,జీనియస్ బుక్ ఆఫ్ రికార్డ్ తెలంగాణ సీఈవో నరేష్ సూర్య, బాడీ బిల్డర్ యాక్టర్ ప్రొడ్యూసర్ సాయి తేజ, చేతుల మీదుగా జీనియస్ బుక్ ఆఫ్ రికార్డ్ ప్రైడ్ ఆఫ్ నేషనల్ టాలెంట్ అవార్డు అందుకోవడం జరిగింది. ఇంత మంచి అవకాశాన్ని అందించిన డాక్టర్ రాధా మయూరి కి సమీక్ష ఆర్ట్స్ అకాడమీ చైర్ పర్సన్ ఈ మెర్సీ రాణి ధన్యవాదాలు తెలియజేశారు.

జవహర్ నగర్ పోలీస్ ఆధ్వర్యంలో భారీ సైకిల్ ర్యాలీ

జవహర్ నగర్ ఇన్స్పెక్టర్ సైదయ్య ఆధ్వర్యంలో..

అక్షర విజేత, కాప్రా జవహర్ నగర్ : మేడ్చల్ జిల్లా కాప్రా మండలం జవహర్ నగర్ పోలీస్ స్టేషన్ పరిధిలో, రాచకొండ పోలీస్ కమిషనర్ సుధీర్ బాబు (ఐ పి స్) ఆదేశాల మేరకు పోలీస్ అమరవీరుల వారోత్సవాల్లో భాగంగా, జవహర్ నగర్ పోలీస్ ఆధ్వర్యంలో భారీ సైకిల్ ర్యాలీ నిర్వహించడం జరిగింది. ఈ సైకిల్ ర్యాలీ జవహర్ నగర్ మున్సిపల్ కార్పొరేషన్ కార్యాలయం నుండి, ఫైరింగ్ కట్ట వరకు, పోలీస్ అమరవీరులకు, నివాళులు అర్పిస్తూ నినాదాలు తో కొనసాగింది. ఈ సందర్భంగా జవహర్ నగర్ ఇన్స్పెక్టర్ సైదయ్య మాట్లాడుతూ, రాచకొండ కమిషనర్ ఆదేశాల మేరకు, పోలీసు అమరవీరుల వారోత్సవాలు ఘనంగా జరుపుకుంటున్నామని, విధి నిర్వహణలో అమరులు అయినటువంటి పోలీసుల, ఆత్మకు శాంతి చేకూరాలని కోరుకుంటున్నామని తెలిపారు. ఈ ర్యాలీలో జవహర్ నగర్ ఇన్స్పెక్టర్ ఆఫ్ పోలీస్ సైదయ్య, ఎస్సైలు, ఇద్రిస్ అలీ, రాము నాయక్, వేణుమాధవ్, మౌనిక, జవహర్ నగర్ పోలీస్ సిబ్బంది, జవహర్ నగర్ లోని పలు స్కూల్ల విద్యార్థినీ విద్యార్థులు, ప్రజలు స్వచ్ఛందంగా పాల్గొన్నారు.

ప్రజాపాలనలో ప్రతి ఒక్కరికి సంక్షేమ పథకాలు

ఇందిరమ్మ ఇండ్ల నిర్మాణ సర్టిఫికెట్లను లబ్ధిదారులకు అందజేసిన ఎమ్మెల్యే.

అక్షర విజేత, ఇబ్రహీంపట్నం :- అబ్దుల్లాపూర్ మెట్ మండలం గండి చెరువు, లష్కార్ గూడ, అనాజ్ పూర్, మజీద్ పూర్, ఇనాంగూడ, పిగిల్ పూర్, బండ రావిరాల గ్రామలలో అదనంగా మంజూరైన 36 మందికి ఇందిరమ్మ ఇండ్ల నిర్మాణ సర్టిఫికెట్లను ఇబ్రహీంపట్నం ఎమ్మెల్యే మల్ రెడ్డి రంగారెడ్డి లబ్ధిదారుకు అందించారు. ఇండ్లు లేని అర్హులైన నిరుపేదలకు ఇందిరమ్మ ఇళ్లు మంజూరు చేసి అండగా ఉంటున్నామని తెలిపారు. ప్రజాపాలనలో ప్రతి ఒక్కరికి సంక్షేమ పథకాలు అందించేందుకు కృషి చేస్తామన్నారు. లబ్ధిదారులు ఎమ్మెల్యే మల్ రెడ్డి రంగారెడ్డిని అపర భగీరథుడు పేదల పెన్నిధి అందరికీ అండగా ఉండే మహా నాయకుడు అని చెప్పి మాకు ఇందిరమ్మ ఇల్లు ఇచ్చినందుకు ఎప్పుడు గుర్తుపెట్టుకుంటామని ఎంతో ఆనందం వ్యక్తం చేశారు. ఈ కార్యక్రమంలో వ్యవసాయ మార్కెట్ వైస్ చైర్మన్ బ్లాక్ కాంగ్రెస్ అధ్యక్షులు సిహెచ్ భాస్కర్ చారి, కాంగ్రెస్ పార్టీ మండల అధ్యక్షుడు కొత్త ప్రభాకర్, మాజీ సర్పంచులు జక్క సంజీవరెడ్డి కావాడి శ్రీనివాస్ రెడ్డి, నాయకులు మేడిపల్లి వెంకటేష్ గౌడ్, కోట ప్రభాకర్ రెడ్డి, దర్శన్ గౌడ్ తదితరులు పాల్గొన్నారు.

రేవల్లి మండల నూతన ఎంపీడీవో గా ఆలీ కీర్తన

గ్రూప్ 1 ద్వారా ఎంపీడీవోగా ఆలీ కీర్తన రేవల్లి మండలానికి బాధ్యతలు

అక్షర విజేత గోపాల్పేట్, రేవల్లి : వనపర్తి జిల్లా రేవల్లి మండలానికి నూతన ఎంపీడీవో గా ఆలీ కీర్తన సోమవారం బాధ్యతలు స్వీకరించడం జరిగింది. అనంతరం ఆమె మాట్లాడుతూ మొదటగా ఇరిగేషన్ డిపార్ట్మెంట్ మిర్యాలగూడ నల్లగొండ జిల్లాలో ఆ తర్వాత గ్రూప్ 4 లో జూనియర్ అసిస్టెంట్ గా మూడవసారి గ్రూప్ 1 ఎంపిక ద్వారా రేవల్లి ఎంపీడీవో గా సోమవారం బాధితులు చేపట్టడం జరిగింది అని ఆమె తెలిపారు.

పాపన్నపేటలో బాంబ్ స్క్వాడ్- డాగ్ స్క్వాడ్ బృందాల తనిఖీ

అక్షరవిజేత,పాపన్నపేట : మండల కేంద్రమైన పాపన్నపేటలో డాగ్ స్క్వాడ్, బాంబ్ స్క్వాడ్ బృందాలు సోమవారం పలు చోట్ల తనిఖీలు నిర్వహించాయి. ప్రయాణ ప్రాంగణ ప్రాంతం, ప్రధాన చౌరస్తా, దుకాణాల్లో సిబ్బంది ముమ్మరంగా తనిఖీలు నిర్వహించారు. పేలుడు పదార్థాలు, మత్తు పదార్థాలను గుర్తించేందుకు, అవాంఛనీయ ఘటనలు జరగకుండా తనిఖీలు చేపట్టినట్లు పోలీసులు తెలిపారు. ఈ తనిఖీలలో ఎస్సై శ్రీనివాస్ గౌడ్, ఏఎస్సై దేవిదాస్, కానిస్టేబుళ్లు, తదితరులున్నారు.

కోటగుళ్ళకుకార్తీక శోభ తొలి సోమవారం పోటెత్తిన భక్తులు

శివనామ స్మరణతో మార్మోగిన కోటగుళ్లు

అక్షర విజేత,గణపురం : గణపురం మండలంకార్తీక మాసం తొలి సోమవారం కోటగుళ్ళకు కొత్త శోభ సంతరించుకుంది. వివిధ ప్రాంతాల నుండి తరలివచ్చిన భక్తులతో ఆలయం కిక్కిరిసిపోయింది. ఉదయం గణపతి పూజతో కార్యక్రమాలను ఆలయ అర్చకులు జూలపల్లి నాగరాజు కార్యక్రమాలను ప్రారంభించారు. ఈ సందర్భంగా నందీశ్వరుని కి గణపేశ్వరునికి రుద్రాభిషేకం నిర్వహించారు. అభిషేకం అనంతరపూలమాలలో పట్టు వస్త్రాలతో స్వామివారిని అమ్మవారిని ప్రత్యేకంగా అలంకరించారు. కార్తీక మాసం తొలి సోమవార పర్వదినం కావడంతో వివిధ ప్రాంతాల నుండి పెద్ద సంఖ్యలో భక్తులు తరలివచ్చి పూజాలు నిర్వహించారు. ముఖ్యంగా మహిళలు తులసి ఉసిరి కోటల వద్ద కార్తీకదీపాలను వెలిగించి అనంతరం దీప దానాలు చేశారు. ఈ సందర్భంగా కోటగుళ్ల దేవాలయ ప్రాంగణం శివనామస్మరణతో మార్మోగింది పూజా కార్యక్రమాల అనంతరం ఆలయ అర్చకులు జూలపల్లి నాగరాజు భక్తులకుఆశీర్వచనాలు తీర్థప్రసాదాలు మహిళలకు అమ్మవారి గాజులను అందజేశారు.

సీపీని కలిసిన పదోన్నతి పొందిన హెడ్ కానిస్టేబుళ్లు

అక్షర విజేత, నిజామాబాద్ ప్రతినిధి : తెలంగాణ రాష్ట్ర డిజిపి ఆదేశానుసారం నిజామాబాద్ పోలీస్ కమిషనరేట్ పరిధిలోని పోలీస్ కానిస్టేబుల్ నుండి హెడ్ కానిస్టేబుల్ గా పదోన్నతి పొందిన పది మంది నిజామాబాద్ పోలీస్ కమిషనర్ పి.సాయి ను సోమవారం మర్యాదపూర్వకంగా కలిశారు. గత కొంతకాలంగా ప్రమోషన్ గురించి ఎదురు చూస్తున్న పీసీ లకు హెచ్ సీ లుగా ప్రమోషన్ రావడంతో సిబ్బంది ఆనందం వ్యక్తం చేశారు. ఈ సందర్భంగా ప్రమోషన్ పొందిన పీసీలను పోలీస్ కమిషనర్ శుభాకాంక్షలు తెలిపి అభినందించారు. ఎ.లింబాద్రి రెంజల్ పీఎస్ నుంచి కె.చిన్నయ్య కోటగిరి పీఎస్ నుంచి, పి.గణేష్ నిజామాబాద్ రూరల్ పీఎస్ నుంచి,కె.యాదవ్ మాక్లూర్ పీఎస్ నుంచి, ఎ.వరప్రసాద్ కమ్మర్ పల్లి పీఎస్ నుంచి, ఎండీ.ఆరీఫుద్దీన్ నిజామాబాద్ టౌన్ పీఎస్ నుంచి, సీహెచ్ శేఖర్ నిజామాబాద్ పీసీఆర్ నుంచి, డి.శ్రీనివాస్ రావు నవీపేట్ పీఎస్ నుంచి, జి.శ్రీనివాస్ భీంగల్ పీఎస్ నుంచి, రాంచందర్ ఇంటలిజెన్స్ ఓడీ నుంచి జగిత్యాల జిల్లాలకు పదోన్నతిపై వెళ్లారు.

హింగూళాంబిక ఆలయంలో చోరీ

అక్షర విజేత, నిజామాబాద్ ప్రతినిధి : నగరంలోని మూడవ టౌన్ పరిధిలోని ప్రసిద్ధ హింగూళాంబిక ఆలయంలో చోరీ జరిగింది. ఈ సంఘటన సోమవారం ఉదయం వెలుగులోకి వచ్చింది. గుర్తు తెలియని వ్యక్తులు అదివారం రాత్రి గుడి ఆలయం తలుపుల తాళాలు పగులగోట్టి లోనికి ప్రవేశించి అమ్మవారు విగ్రహంపై ఉన్న మూడున్నర తులాల బంగారు అభరణాలను చోరీ చేశారు. దొంగలు అమ్మవారి పై నగలతో పాటు ఆలయంలో సిసి కెమెరాల్లో రికార్డయ్యే డివిఆర్ ను ఎత్తుకెళ్లారు. ఉదయం ఆలయం పాలక మండలి సభ్యుల పిర్యాదు మేరకు మూడవ టౌన్ ఎస్ఐ హరి బాబు ఘటన స్థలాన్ని పరిశీలించారు. ఈ మేరకు కేసు నమోదు చేసి ధర్యాప్తు చేస్తున్నట్టు ఎస్ఐ తెలిపారు.

ప్రజావాణి లో 11 ఫిర్యాదులను స్వీకరించిన పోలీస్ కమిషనర్

అక్షర విజేత, నిజామాబాద్ ప్రతినిధి : నిజామాబాదు జిల్లా పోలీస్ కార్యాలయంలో పోలీస్ కమిషనర్ పి.సాయి చైతన్య ప్రజావాణి కార్యక్రమాన్ని నిర్వహించారు. ఫిర్యాదుదారుల సమస్యలను విని వాటిని చట్టప్రకారం పరిష్కరించాల్సిందిగా సంబందిత అధికారులకు పలు సూచనలు చేశారు. సోమవారం నాడు ప్రజావాణి కార్యక్రమంలో భాగంగా జిల్లాలోని వివిధ ప్రాంతాల నుండి వచ్చిన ఫిర్యాదుదారుల నుండి 11 అర్జీలను స్వీకరించి వాటిని తక్షణ పరిష్కారం కోసం సంబంధిత పోలీస్ స్టేషన్లో యొక్క ఎస్.ఐ సి.ఐలకు ఫోన్ ద్వారా మాట్లాడి సమస్య స్థితిని పరిష్కారానికి సూచనలు చేయడం జరిగింది. ప్రజలు నిర్భయంగా, మూడో వ్యక్తి ప్రమేయం లేకుండా ఎలాంటి, పైరవీలు లేకుండా స్వచ్ఛందంగా పోలీసు సేవల్ని వినియోగించుకుంటూ, వారివారి సమస్యలు చట్ట ప్రకారం పరిష్కరించుకొనేలా, పోలీసులు ప్రజలకు మరింత దగ్గరయ్యేలా, శాంతి భద్రతలు పరిరక్షిస్తూ ముందుకు సాగడమే లక్ష్యంగా జిల్లా పోలీస్ శాఖ పని చేస్తుందని గౌరవనీయులు పోలీస్ కమిషనర్ తెలియజేశారు. ప్రజా సమస్యలు పై ఫిర్యాదులు నేరుగా స్వీకరిస్తూ ప్రతి సోమవారం ప్రజావాణి కార్యక్రమం ద్వారా సమస్యలు పరిష్కరిస్తున్నామని తెలియజేశారు.

చంద్రన్న ఫౌండేషన్ ఆద్వర్యంలో లబ్ధిదారులకు సిమెంట్ బస్తాల పంపిణీ

ఎమ్మెల్యే చేతుల మీదుగా ఒక్కొక్కరికి 20 సిమెంట్ బస్తాల పంపిణీ.

అక్షర విజేత, ఇబ్రహీంపట్నం :- ఇందిరమ్మ ఇళ్ల లబ్ధిదారులకు అండగా చంద్రన్న ఫౌండేషన్ ఆద్వర్యంలో లబ్ధిదారులకు సిమెంట్ బస్తాల పంపిణీ చేశారు. రంగారెడ్డి జిల్లా ఇబ్రహీంపట్నం మున్సిపాలిటీ ఖానాపూర్ గ్రామానికి చెందిన డొంకనీ గోపి గౌడ్, శ్రీనివాస్ గౌడ్ లు తన తండ్రి డొంకని చంద్రయ్య గౌడ్ అనారోగ్యంతో మృతి చెందడంతో తండ్రి కొరిక ఆలోచన మేరకు కుమారులు డొంకని చంద్రన్న సేవా ఫౌండేషన్ ను ఏర్పాటు చేసారు. ఎమ్మెల్యే మల్ రెడ్డి రంగారెడ్డి చేతుల మీదుగా ఖానాపూర్ గ్రామంలో ఇందిరమ్మ ఇళ్ల లబ్ధిదారులకు చంద్రన్న ఫౌండేషన్ ఆద్వర్యం ఒక్కొకరికి 20 సిమెంట్ బబస్తాలను అందజేశారు. సిమెంట్ బస్తాలను పంపిణీ చేస్తున్నందుకు, గ్రామానికి సేవ చేస్తున్నందుకు చంద్రన్న వారసులుగా గోపి గౌడ్, శ్రీనివాస్ గౌడ్ లను ఎమ్మెల్ మల్ రెడ్డి రంగారెడ్డి, గ్రామస్తులు, పలువురు నాయకులు అభినందించారు. ఈ సందర్భంగా ఎమ్మెల్యే మాట్లాడుతూ ప్రభుత్వం సంక్షేమ పథకాలను ఏర్పాటు చేసిన అందరూ సద్వినియోగ పరచుకోవాలని, నియోజక వర్గ అభివృద్ధి ధ్యేయంగా పని చేస్తున్నామని, ప్రస్తుతం లబ్ధిపొందిన వారు పూర్తి చేసిన అనంతరం, మరో 40 ఇళ్లను కూడా మంజూరు చేస్తామని హామీ ఇచ్చారు. గ్రామంలో ఇందిరమ్మ ఇళ్లు లబ్ధిదారు ఎవరైనా వారందరికీ సిమెంట్ బస్తాలను ఉచితంగా అందజేస్తామని ఫౌండేషన్ ఛైర్మెన్ గోపిగౌడ్, వైస్ ఛైర్మెన్ శ్రీనివాస్ గౌడ్ అన్నారు. గ్రామంలో త్రాగు నీళ్ళకోసం త్వరలో ఉచితంగా ఫిల్టర్ వాటర్ ప్లాంట్ ను కూడా ఏర్పాటు చేస్తామని గ్రామస్థులకు హామీ ఇచ్చారు. గ్రామ అభివృద్ధికి చంద్రన్న ఫౌండేషన్ ఎంతో సహాయ పడుతుందని అన్నారు.

పెన్షనర్ల బకాయిలు చెల్లించకుంటే ఆందోళనలు ఉధృతం

పెన్షనర్ల మరణాలను ఆపండి

ఎస్జిపిఏటి ధర్నాలో వక్తలు

భారీగా హాజరైన పెన్షనర్లు

అధికారులకు వినతి

అక్షర విజేత ఖమ్మం:- పెన్షనర్ల బకాయిలను సత్వరం చెల్లించకుంటే ఆందోళనలు మరింత ఉధృతం చేస్తామని ఎస్ జిపిఏటి ఆధ్వర్యంలో జరిగిన పెన్షనర్ల ధర్నాలో పలువురు వక్తలు హెచ్చరించారు. రాష్ట్ర ప్రభుత్వం పెన్షనర్ల పట్ల వివక్షాపూరిత వైఖరిని అవలంభిస్తుందని -ఆర్థిక ఇబ్బందులకు గురి చేసి వారి మరణాలకు కారణమవుతుందని ఆరోపించారు. రాష్ట్ర ప్రభుత్వ పెన్షనర్ల సంఘం (ఎస్జిపిఏటి) పిలుపు మేరకు ఖమ్మం జిల్లా శాఖ ఆధ్వర్యంలో కలెక్టరేట్ వద్ద ధర్నాచౌక్ లో పెన్షనర్లు ధర్నాను నిర్వహించారు. జిల్లా నలుమూలల నుండి పెద్ద -సంఖ్యలో పెన్షనర్లు తరలి రాగా ధర్నాను ఎస్జిపిఏటి రాష్ట్ర కార్యదర్శి వి.మేరీ ఏసుపాదం ప్రారంభించారు. జిల్లా అధ్యక్షులు పరిశ పుల్లయ్య "అధ్యక్షతన జరిగిన ధర్నా లో పెన్షనర్ల సంఘాల నేతలు ఉపాధ్యాయ, ప్రజా సంఘాలు, రాజకీయ పార్టీల నేతలు మాట్లాడుతూ పెన్షనర్ల బకాయిలు చెల్లింపులో ప్రభుత్వ విధానం సరిగ్గా లేదన్నారు. దాదాపు 18 మాసాలుగా ఉద్యోగ విరమణ చేసిన ఏ ఒక్కరికి ఉద్యోగ విరమణ బకాయిలు చెల్లించలేదంటే పరిస్థితి ఏవిధంగా ఉందో అర్థం చేసుకోవచ్చునన్నారు. ఉద్యోగ విరమణ బకాయిలు రాక ఆర్థిక ఇబ్బందులు పడుతున్నారని రాష్ట్ర వ్యాప్తంగా ఇప్పటికే పలువురు పెన్షనర్లు తనువు చాలించారని తెలిపారు. ఉద్యోగ విరమణ తర్వాత వచ్చిన డబ్బుకు -సంబంధించి పెన్షనర్లకు పలు ప్రణాళికలు ఉంటాయని వారి ఆశలు, ఆలోచనలపై ప్రభుత్వం నీల్లు చల్లటమే కాకుండా ఇబ్బందులు పెడుతుందన్నారు. ఉద్యోగులు దాచుకున్న సొమ్మును సైతం ప్రభుత్వాలు వాడుకుంటున్నాయని ఆరోపించారు. పోరాడితే తప్ప సమస్యలు పరిష్కారం కావని బహుముఖ పోరాటాలకు పెన్షనర్లు సిద్ధం కావాలని వక్తలు పిలుపునిచ్చారు. పెద్ద పెద్ద గుత్తేదారులకు ఇతర అవసరాలకు కోట్లు ఖర్చు చేస్తున్న -రాష్ట్ర ప్రభుత్వం ఉద్యోగులు దాచుకున్న సొమ్ము ఇచ్చేందుకు వచ్చిన ఇబ్బంది ఏమిటని ప్రశ్నించారు. పెన్షనర్లు గొంతెమ్మ కోర్కెలు కోరడం లేదని ప్రభుత్వం ముందు ఎటువంటి డిమాండ్స్ ఉంచడం లేదని కేవలం తాము దాచుకున్న సొమ్ము తమకు రావాల్సిన ఉద్యోగ విరమణ బకాయిలు ఇవ్వమంటున్నా పాలకులు స్పందించకపోవడం శోచనీయమన్నారు. సమస్య పరిష్కారానికి సంఘటిత ఐక్య పోరాటాలే మార్గమని -ఆందోళనను మరింత ఉధృతం చేయాలని పిలుపునిచ్చారు. ప్రభుత్వంపై ఒత్తిడి తేవాలని అందుకు ప్రతి ఒక్క పెన్షనర్ సిద్ధం కావాలని కోరారు. -అనంతరం కలెక్టరేట్లో డిఆర్వో పద్మశ్రీకి వినతి పత్రం అందజేశారు. ఈ ధర్నాలో సిపిఐ జాతీయ సమితి సభ్యులు బాగం హేమంతరావు, సిపిఐ(ఎంఎల్) మాస్లైన్ జిల్లా కార్యదర్శి గోకినేపల్లి వెంకటేశ్వరరావు, టిపిటిఎఫ్ రాష్ట్ర కార్యదర్శి కె. విజయ్, మాజీ ప్రధాన కార్యదర్శి వి. మనోహర్రాజు, ఎస్టియు జిల్లా ప్రధాన కార్యదర్శి ఎస్కె కరీం, టాప్రా జిల్లా ప్రధాన కార్యదర్శి కళ్యాణం నాగేశ్వరరావు, టియుసిఐ రాష్ట్ర కార్యదర్శి ఆవుల అశోక్, విశ్రాంత అధ్యాపక సంఘ నాయకులు ఎ. విద్యాసాగర్, మార్కెట్ కమిటీ ఉద్యోగ సంఘ నాయకులు జల్లా -వెంకటేశ్వర్లు, ఎస్జిపిఏటి జిల్లా ప్రధాన కార్యదర్శి రాయల రవికుమార్, ఐవి భాస్కరాచారి, శ్యాంసుందర్, జి. లక్ష్మయ్య, భద్రయ్య తదితరులు ప్రసంగించారు. ఈ కార్యక్రమంలో గుర్రాల శ్రీనివాసరావు, పెదమళ్ల సత్యనారాయణ, కె. శరత్బాబు, ఊడుగు వెంకటేశ్వర్లు, బోజడ్ల కృష్ణకుమారి, తాడి అంజలి, లక్ష్మి సుజాత, అన్నమ్మ, రాధాకృష్ణమూర్తి, ప్రసాదరావు, నాగప్రసాద్, కృష్ణారావు, సుధాకర్, రామనాథం, -పుల్లయ్య, సుధాకర్, ఎండి హుస్సేన్, వెంకటప్పారావు, ఆళ్ల రామారావు, దుగ్గినేని శ్రీనివాసరావు, సిపిఐ నాయకులు తాటి వెంకటేశ్వర్లు -తదితరులు పాల్గొన్నారు.

లాటరీ ద్వారా పారదర్శకంగా మద్యం షాపుల కేటాయింపు ఖరారు

జిల్లా కలెక్టర్ అనుదీప్ దురిశెట్టి

అక్షర విజేత ఖమ్మం:- లాటరీ పద్ధతి ద్వారా పారదర్శకంగా జిల్లాలో మద్యం షాపులు కేటాయించినట్లు జిల్లా కలెక్టర్ అనుదీప్ దురిశెట్టి తెలిపారు.సోమవారం స్థానిక సీక్వెల్ రిసార్ట్స్ లో నిర్వహించిన మద్యం (ఏ4) షాపుల కేటాయింపు ప్రక్రియలో జిల్లా కలెక్టర్ పాల్గొన్నారు. ఈ సందర్భంగా జిల్లా కలెక్టర్ అనుదీప్ దురిశెట్టి మాట్లాడుతూ జిల్లాలో ఉన్న 116 ఏ4 మద్యం షాపుల్లో ప్రభుత్వం జారీ చేసిన ఉత్తర్వుల మేరకు గౌడ కులస్థులకు 18, ఎస్సీలకు 14, ఎస్టీ లకు 8 రిజర్వ్ చేయగా, మిగతా 76 షాపులను ఓపెన్ టు ఆల్ గా కేటాయించి, అన్ని షాపులకు లాటరీ ద్వారా కేటాయింపులు చేసినట్లు జిల్లా కలెక్టర్ తెలిపారు. జిల్లాలోని 116 ఏ4 మద్యం షాపులకు గాను 4430 దరఖాస్తులు వచ్చాయని, అధికంగా గెజిట్ సీరియల్ నెం. 27 నకు 75, అత్యల్పంగా గెజిట్ నెం.లు 73, 75 లకు 24 చొప్పున దరఖాస్తులు అందినట్లుతెలిపారు.దరఖాస్తుదారుల సమక్షంలో ప్రతి షాపుకు లక్కీ డ్రా తీస్తూ, పారదర్శకంగా లాటరీ పద్ధతినమద్యంషాపులకేటాయింపు ఖరారు చేశామన్నారు. ఎలాంటి అనుమానాలకు ఆస్కారం లేకుండా మద్యం షాపుల కేటాయింపు

మొత్తం ప్రక్రియను వీడియోగ్రఫీ చేయడం జరిగిందని కలెక్టర్ తెలిపారు. లక్కీ డ్రాలో అదృష్టం వరించి, మద్యం షాపులను దక్కించుకున్నవారు నిబంధనలను అనుసరిస్తూ, లైసెన్స్ ఫీజు రూపేణా నిర్ణీత రుసుము చెల్లించాలని జిల్లా కలెక్టర్ అన్నారు.పెద్ద సంఖ్యలో దరఖాస్తుదారులు, మద్దతుదారులు హాజరుకావడంతో టోకెన్ కలిగి ఉన్న వారినే లోనికి అనుమతించారు. వచ్చినవారికి ఇబ్బందులు కలగకుండా త్రాగునీరు, మొబైల్ టాయిలెట్లు, వైద్య శిబిరం తదితర సదుపాయాల కల్పన చేశారు. ఎలాంటి అవాంఛనీయ సంఘటనలు తావులేకుండా రిసార్ట్ తో పాటు, పరిసర ప్రాంతాల్లోనూ పటిష్ట బందోబస్తు ఏర్పాట్లు చేశారు. మద్యం షాపుల కేటాయింపు లక్కీ డ్రా ప్రశాంతంగా ముగిసింది.ఈ కార్యక్రమంలో ఎక్సైజ్ డిప్యూటీ కమిషనర్ జి. జనార్ధన్ రెడ్డి, జిల్లా ఎక్సైజ్ సూపరింటెండెంట్ జి. నాగేంద్ర రెడ్డి, సహాయ ఎక్సైజ్సూపరింటెండెంట్లు వేణుగోపాల్ రెడ్డి, తిరుపతి, ఎక్సైజ్ సిఐ కృష్ణ, ఎక్సైజ్ సిబ్బంది, తదితరులు పాల్గొన్నారు.

ఖైదీల కోసమే పునారావాస ఉపాధి కేంద్రాలు

జైళ్ల శాఖ డీజీ డాక్టర్ సౌమ్య మిశ్రా

అక్షర విజేత, నిజామాబాద్ ప్రతినిధి : వివిధ నేరాలల్లో జైళ్లకు వెళ్లి శిక్ష అనుభవించి విడుదలైన ఖైదీల కోసమే పునారావాస ఉపాధి కేంద్రాలు అని జైళ్ల శాఖ డీజీ డాక్టర్ సౌమ్య మిశ్రా పేర్కొన్నారు. సత్ప్రవర్తన కలిగిన ఖైదీల కోసం రాష్ట్రవ్యాప్తంగా 31 పెట్రోల్ బంకులను జైళ్ల శాఖ ఆధ్వర్యంలో ఏర్పాటు చేసినట్లు తెలిపారు. నిజామాబాద్ నగర శివారులోని మల్లారం ప్రాంతంలో జిల్లా జైళ్ల శాఖ ఆధ్వర్యంలో నూతన పెట్రోల్ బంకును ఆమె సోమవారం ప్రారంభించారు. జైలు శిక్షకు గురై సత్ప్రవర్తన కలిగిన పురుష ఖైదీలకు పెట్రోల్ బంకుల్లో మహిళా ఖైదీల కోసం కుట్టుమిషన్లు ఇతర స్వయం ఉపాధి అవకాశాలు ఏర్పాటు చేసినట్లు ఆమె వెల్లడించారు. ఈ అవకాశాన్ని విడుదలైన ఖైదీలు సద్వినియోగం చేసుకోవాలని ఆమె అన్నారు. కార్యక్రమంలో టీఎం రిటైల్ బీపీసీఎల్ శ్రావణ్ కుమార్, ఇన్ స్పె క్టర్ జనరల్ ఆఫ్ పర్సన్ వెల్ఫేర్ తెలంగాణ అధికారి మురళి బాబు, డిప్యూటీ ఇన్ స్పె క్టర్ జనరల్ పర్సన్ వరంగల్ రేంజ్ అధికారి సంపత్, సూపరింటెండెంట్ ఆఫ్ జైల్స్ ఆనందరావు కూన తదితరులు పాల్గొన్నారు.

ఎట్టకేలకు వట్టిపల్లి గ్రామ ప్రజల ఏళ్ల కల సాకారం

అక్షర విజేత గజ్వేల్ : జగదేవపూర్ మండలంలోని వట్టిపల్లి గ్రామ ప్రజల సంవత్సరాల కల ఇప్పుడు నెరవేరింది. దశాబ్దాలుగా ఎదురుచూస్తున్న తారు రహదారి నిర్మాణం చివరకు పూర్తయి.గ్రామానికి కొత్త వెలుగు తెచ్చింది. సుమారు రూ.9 కోట్ల నిధులతో పనులు జరుగుతుండంతో ప్రజల్లో ఉత్సాహాన్ని నింపింది.ఈ సందర్భంగా గ్రామస్తులు తమ సంతోషాన్ని వ్యక్తం చేస్తూ రాష్ట్ర ప్రభుత్వం రాష్ట్ర ముఖ్యమంత్రి రేవంత్ రెడ్డి,తెలంగాణ సినిమా పోటోగ్రఫీ మంత్రి కోమటిరెడ్డి వెంకటరెడ్డికి తెలంగాణ రవాణా శాఖ మంత్రి పొన్నం ప్రభాకర్,తెలంగాణ శాసనసభ సభ్యుడు గడ్డం వివేక్ వెంకటస్వామిలకు ధన్యవాదాలు తెలిపారు.

ఫ్లెమింగ్ లాబొరేటరీస్ మిటెడ్ సంస్థ సహకారంతో !

సి ఎస్ ఆర్ నిధుల ద్వారా శుద్ధ జల విత్తరణ కేంద్రం ఏర్పాటు!!

అక్షర విజేత, శివంపేట : శివంపేట మండల కేంద్రంలోని లచ్చిరెడ్డి గూడెం గ్రామంలో ఏర్పాటు చేసిన శుద్ధ జల వితరణ కేంద్రం ను ఫ్లెమింగ్ లాబొరేటరీస్ సంస్థ చీఫ్ ఆపరేటింగ్ అధికారి జి,రామ్కుమార్ ముఖ్య అతిథిగా పాల్గొని శుద్ధ జల విస్తరణ కేంద్రంప్రారంభోత్సవం చేశారు. ఈ కార్యక్రమంలో ధరణి శ్రీనివాస్ ఏజీఎం, జె,మనోహర్ హెడ్ హెచ్ ఆర్ జి,రాజేంద్ర సైట్ హెచ్ఆర్మరియు గ్రామ నాయకులు ఏ. శ్రీనివాస్ రెడ్డి ఈ,అశోక్ రెడ్డి తాజామాజీ సర్పంచ్ ,ఆర్. రామి రెడ్డి తాజామాజీ ఉప సర్పంచ్ రంగ సురేష్ గౌడ్, సిహెచ్ నరసింహ రెడ్డి , మరియు గ్రామస్తులు తదితరులు పాల్గొన్నారు.

ప్రభుత్వ కొనుగోలు కేంద్రాల్లోనే ధాన్యం విక్రయించాలి

వెంట వెంటనే సన్న వడ్లకు రూ 500 బోనస్ ఇవ్వాలి

ఎమ్మెల్సీ డాక్టర్ వంటేరు యాదవ రెడ్డి

అక్షర విజేత గజ్వేల్ : ప్రభుత్వ కొనుగోలు కేంద్రాల్లోనే ధాన్యం విక్రయించాలని ఎమ్మెల్సీ డాక్టర్ వంటేరు యాదవ రెడ్డి పేర్కొన్నారు. సోమవారం వర్గల్ లో వంటిమామిడి మార్కెట్ కమిటీ చైర్మన్ విజయ మోహన్, ప్యాక్స్ చైర్మన్ రామకృష్ణారెడ్డి, సిఈఓ జితేందర్ రెడ్డిలతో కలిసి ధాన్యం కొనుగోలు కేంద్రాన్ని ప్రారంభించారు. ఈ సందర్భంగా వారు మాట్లాడుతూ అన్నదాతలు కష్టపడి పండించే పంటలు దళారులకు విక్రయించి నష్టపోవద్దని సూచించారు. గత రబీలో సన్న ధాన్యానికి ప్రభుత్వం ప్రకటించిన బోనస్ ఇవ్వలేదని, అయితే ప్రస్తుత ఖరీఫ్ లో నైనా సన్నధాన్యాన్ని విక్రయించిన రైతులకు క్వింటాలుకు రూ 500 చొప్పున బోనస్ వెంటనే చెల్లిస్తే వారికి ఆర్థికంగా ప్రయోజనం చేకూరుతుందని స్పష్టం చేశారు. ముఖ్యంగా అన్నదాతల సంక్షేమాన్ని నిర్లక్ష్యం చేయొద్దని, పండించిన ప్రతి పంట కొనుగోలుకు ప్రభుత్వం ముందుకు రావాలని కోరారు. మొక్కజొన్న కొనుగోలును ప్రభుత్వం నిర్లక్ష్యం చేయడంతో మధ్య దళారీలు ఆర్థికంగా లబ్ధి పొందినట్లు ఆవేదన వ్యక్తం చేశారు. ప్రభుత్వం నిర్దేశించిన నిబంధనల మేరకు ధాన్యాన్ని కొనుగోలు కేంద్రాలకు తరలించాలని అన్నారు. కాగా గ్రేడ్ మొదటి రకం ధాన్యానికి రూ 2389 రెండవ రకం ధాన్యానికి రూ 2369 ప్రభుత్వం చెల్లిస్తున్నట్లు తెలిపారు. అలాగే పత్తి కొనుగోలుకు సీసీఐ ముందుకు వచ్చిందని దీనిని దృష్టిలో పెట్టుకొని రైతులు తాము పండించిన పత్తిని సిసిఐ కేంద్రాలకు తరలించాలని వివరించారు. ఈ కార్యక్రమంలో మండల కాంగ్రెస్ అధ్యక్షుడు సందీప్ రెడ్డి, జిల్లా బిఆర్ఎస్ యువజన విభాగం అధ్యక్షులు నాగరాజు నేతలు రమేష్ గౌడ్, శ్రీనివాస్ రెడ్డి, రవీందర్ రెడ్డి, నర్సింహరెడ్డి, జనపకట్టే రాజు, కిట్టు, తదితరులు పాల్గొన్నారు.

ఎర్రుపాలెం మండలాన్ని కరువు ప్రాంతంగా ప్రకటించాలి.. దివ్వెల

అక్షర విజేత ఎర్రుపాలెం : ప్రకృతి వైపరీత్యాలతో నష్టపోతున్న రైతులు అకాల వర్షాలకు పంటలు దెబ్బతినీ దిక్కు తోసిన స్థితులు రైతులు ఉన్నారని సిపిఎం పార్టీ జిల్లా కమిటీ సభ్యులు దివ్వెల వీరయ్య మండల కార్యదర్శి మద్దాల ప్రభాకర్ రావు ఆవేదన చెందారు. స్థానిక తహసిల్దార్ కార్యాలయం ముందు సోమవారం రైతు సంఘం జిల్లా నాయకులు గొల్లపూడి పెద్ద కోటేశ్వరావు అధ్యక్షతన నిర్వహించిన ధర్నాలో వారు మాట్లాడుతూ గత పది రోజులుగా వివిధ గ్రామాలలో క్షేత్రస్థాయిలో పంటలను పరిశీలించి,రైతు సమస్యలను గుర్తించి సర్వే చేసి అధికారులకు వినతి పత్రం అందజేశారు.అకాల వర్షాలకు ప్రకృతి వైపరీత్యం వల్ల రైతులు నష్టపోయినందున ఎర్రుపాలెం మండలాన్ని కరువు ప్రాంతంగా ప్రకటించి నష్టపోయిన రైతులను ఆదుకోవాలని డిమాండ్ చేశారు. కాంగ్రెస్ ప్రభుత్వం ఎన్నికల మేనిఫెస్టోలో ఉచిత పంట బీమా పథకం అమలు చేస్తామనిహామీ ఇచ్చి కాంగ్రెస్ ప్రభుత్వం ఏర్పడి రెండు సంవత్సరంల అవుతున్న నాలుగు సీజన్లపంట దెబ్బతిన్న ప్రకృతి వైపరీత్యాల కారణంగా తుడిచిపెట్టుకుపోయిన ఇచ్చిన పంట బీమా హామీని అమలు చేయడంలో రాష్ట్ర ప్రభుత్వం మేనమేషాలు లెక్కిస్తుందని దీంతో ప్రకృతి వైపరీత్యాలు సంభవించినప్పుడల్లా రైతులు నిలువునా మునిగిపోతున్నాడని ఆవేదన వ్యక్తం చేశారు .వెంటనే పంట బీమా పథకం అమలు చేయాలని వాతావరణ దృష్టిలో పెట్టుకొని సిసిఐ పత్తి తేమ శాతం నిబంధనలను ఎత్తివేసి ఆంక్షలు లేకుండా మద్దతు ధర పత్తి కొనుగోలు చేయాలన్నారు.మొక్కజొన్న కొనుగోలు కేంద్రాలు కూడా ఏర్పాటు చేయాలని పెండింగ్లో ఉన్న సన్నవడ్లకు బోనస్ రైతుల ఖాతాలో వేసి రాబోయే దాన్యం ప్రభుత్వానికి అమ్ముకునే భరోసా కల్పించాలన్నారు.రైతు రుణమాఫీ చేయాలని భూభారతి దరఖాస్తులను వెంటనే పరిష్కరించాలని డిమాండ్ చేశారు.ఈ కార్యక్రమంలో మండల కమిటీ సభ్యులు నల్లమోతు హనుమంతరావు దోదిగం బసవయ్య షేక్ లాల షేక్ నాగుల మేర లగడపాటి అప్పారావు కన్యబోయిన శ్రీనివాస్ కూడలి నాగేశ్వరరావు తాళ్లూరు వెంకటనారాయణ తల్లపురెడ్డి వెంకటరెడ్డి కరీం సుబ్బారెడ్డి పుల్లారావు కోటేశ్వరరావు సేల వెంకటేశ్వరరావు కొండేపాటి శివయ్య రైతులు తదితరులు

శ్రీవారి ఆలయంలో కార్తీకమాసం పూజలు

అక్షర విజేత ఎర్రుపాలెం: ఎర్రుపాలెం మండలం జమలాపురం లో వేంచేసిన శ్రీ వెంకటేశ్వర స్వామి దేవస్థానం చిన్న తిరుపతిగా భాసిల్లుతున్న అత్యంత ప్రసిద్ధ గాంచిన ఆలయం లో కమిషనర్ దేవాదాయ ధర్మదాయ శాఖ ఆదేశాల మేరకు కార్తీక మాసం సందర్భంగా సోమవారం ప్రత్యేక పూజలు నిర్వహించారు. కమి కమిషనర్ ఆదేశాల మేరకు ప్రతి సోమవారం సామూహికక సత్యనారాయణ స్వామి వ్రతం నిర్వహించడం జరుగుతుందని అందులో భాగంగా దేవాలయములో సామూహిక సత్యనారాయణ స్వామి వ్రతములు ఘనంగా నిర్వహించారు.ఇట్టి సామూహిక సత్యనారాయణ వ్రతం లో గ్రామంలోని భక్తులతో పాటు దేవాలయం పరిసర ప్రాంత గ్రామాలనుండి 37 మంది జంటలు ఈ వ్రతంలో పాల్గొన్నారు. కార్తీకమాసంలోని నాలుగు సోమవారములు, రెండు ఏకాదశులు పౌర్ణమి రోజు నిర్వహించబడునని అర్చకులు తెలిపారు. కార్తీక పౌర్ణమి పురస్కరించుకొని దేవాలయంలోని శ్రీవారి కోనేరు వద్ద కార్తిక తెప్పోత్సవం మరియు గంగా హారతి విశేషంగా నిర్వహించబడటం జరుగుతుందన్నారు. ఈ కార్యక్రమంలో ప్రధాన అర్చకులు ఉప్పల శ్రీనివాస్ శర్మ,ఆలయ వేద పండితులు, ముఖ్య అర్చకులు ఎం రఘురామకృష్ణ, సిబ్బంది, గ్రామస్తులు ,భక్తులు తదితరులు పాల్గొన్నారు

నూతనల్యాండ్రీ షాప్ ప్రారంభోత్సవం చేసి ప్రోత్సాహంగా 5 వేలుఆర్థిక సహాయం!

తాజామాజీ జెడ్పిటిసి పబ్బ మహేష్ గుప్త!!

అక్షర విజేత,శివంపేట : శివంపేట్ మండల కేంద్రంలోని ఉసిరికపల్లి గ్రామం లో చాకలి యాదగిరి నూతనంగా నిర్మించిన ఐరన్(ల్యాండ్రి) షాప్ నుప్రారంభించిన ప్రముఖ సంఘ సేవకులు తాజా మాజీ జడ్పీటీసీ పబ్బ మహేష్ గుప్త, ప్రోత్సహముగా వారి సొంత నిధుల నుండి 5000 వేల రూపాయలు అందజేశారు.ఈ కార్యక్రమం లో బిఆర్ఎస్ పార్టీ సీనియర్ నాయకులు, కృష్ణా రావ్, బి సి సెల్ ప్రెసిడెంట్ శ్రీనివాస్ గౌడ్, గ్రామ పార్టీ ప్రెసిడెంట్ జనార్దన్ రెడ్డి, నర్సింహ రెడ్డి,ధర్మేందర్ రెడ్డి, శ్యామ్ సుందర్ రావ్, యూత్ ప్రెసిడెంట్ జయంత్ కుమార్,నర్సింహా రెడ్డి,చాకలి గోపాల్,కృష్ణా,శ్రీహరి,రాజు,నవీన్, నిరుడి కృష్ణా,మన్నే సత్తి,సాదుల అశోక్,ప్రసాద్ గౌడ్,నల్లబాలరాజు,పోతారాజ్ నరేందర్, సురేందర్,భాను వడ్ల,ప్రశాంత్ తదితరులు పాల్గొన్నారు.

శ్రీ బ్రహ్మసూత్ర మరకత శివాలయంలో సినీ నటి

స్వాతిప్రియ ప్రత్యేక పూజలు

అక్షర విజేత, చేవెళ్ల : రంగారెడ్డి జిల్లా శంకర్‌పల్లి మండల పరిధిలోని చందిప్ప గ్రామంలో 11వ శతాబ్దానికి చెందిన శ్రీ బ్రహ్మసూత్ర మరకత శివాలయంలో టాలీవుడ్ నటి, మోడల్ స్వాతిప్రియ (మాస్ చిత్రం) స్వామి వారికి ప్రత్యేక పూజలు, అభిషేకం చేశారు. కార్తీకమాసం మొదటి సోమవారం శివలింగానికి పూజలు చేయడం అదృష్టంగా భావిస్తున్నారని స్వాతిప్రియ అన్నారు. అనంతరం ఆలయ అధ్యక్షుడు సదానందం గౌడ్, చైర్మన్ గోపాల్ రెడ్డి ఆమెను స్వామివారి శేష వస్త్రంతో సత్కరించి, స్వామివారి చిత్రపటాన్ని బహుకరించారు. కార్యక్రమంలో ఆలయ జనరల్ సెక్రెటరీ జనార్ధన్, సభ్యుడు హనుమంతు, అర్చకుడు ప్రమోద్ ఉన్నారు.

అక్టోబర్ 30న విద్యా సంస్థల బంద్

వనపర్తి ఎస్ఎఫ్ఐ పిలుపు.

అక్షర విజేత వనపర్తి ప్రతినిధి : వనపర్తి ఫీజు రీయింబర్స్‌మెంట్, స్కాలర్‌షిప్‌ల సమస్యపై అక్టోబరు 30న తెలంగాణ రాష్ట్ర వ్యాప్తంగా విద్యా సంస్థలు బంద్ చేయాలని ఎస్ఎఫ్ఐ వనపర్తి జిల్లా కార్యదర్శి ఎం.ఆది పిలుపునిచ్చారు. బందుకు సంబంధించిన వాల్ పోస్టర్లను వనపర్తి జిల్లా కేంద్రంలోని సిద్ధార్థ డిగ్రీ కళాశాలలో ఆవిష్కరించడం జరిగింది. ఈ సందర్భంగా వారు మాట్లాడుతూ...ఈ బంద్ రాష్ట్రంలోని ఇంజనీరింగ్, పీజీ, డిగ్రీ కళాశాలలు, యూనివర్సిటీలకు వర్తిస్తుంది. ప్రభుత్వం బకాయిపడిన 8,600 కోట్ల ఫీజు రీయింబర్స్‌మెంట్, స్కాలర్‌షిప్ మొత్తాలను వెంటనే విడుదల చేయాలని డిమాండ్ చేస్తోందని అన్నారు.బంద్ కు వనపర్తి జిల్లా వ్యాప్తంగా ఉన్న కళాశాలల యాజమాన్యాలు సహకరించాలని, విద్యార్థులు బందులో పాల్గొని జయప్రదం చేయాలని పిలుపునిచ్చారు.పోస్టర్ ఆవిష్కరణలో ఎస్ఎఫ్ఐ జిల్లా కమిటీ సభ్యులు వీరన్న నాయక్, ఈశ్వర్, శివ, మహేష్,ప్రసాద్ విద్యార్థిని, విద్యార్థులు పాల్గొన్నారు.బి

వనపర్తి బిసి సంక్షేమ సంఘం జిల్లా వర్కింగ్ ప్రెసిడెంట్ నియామకం

జాతీయ అధ్యక్షులు ఆర్ కృష్ణ చేతుల మీదుగా నియమాక పత్రాన్ని అందుకున్న రాఘవేంద్ర.

అక్షర విజేత వనపర్తి ప్రతినిధి : వనపర్తి జిల్లాలో బీసీల అభివృద్ధి కోసం పని చేస్తానని వనపర్తి బీసీ సంక్షేమ సంఘం వనపర్తి జిల్లా వర్కింగ్ ప్రెసిడెంట్ వి రాఘవేంద్ర అన్నారు. సోమవారం ఆయన మాట్లాడుతూ ఇటీవల హైదరాబాద్ విద్యానగర్ లో ని బిసి సంక్షేమ సంఘం జాతీయ అధ్యక్షులు ఆర్ కృష్ణయ్య వనపర్తి జిల్లా బీసీ సంక్షేమ సంఘం వర్కింగ్ అధ్యక్షులు గా తనను నియమిస్తూ నియమాక పత్రాన్ని అందజేశారని ఆయన తెలిపారు. 42 శాతం బీసీల రిజర్వేషన్ అమలు కోసం పని చేస్తానని చెప్పారు. వనపర్తి జిల్లా లో ఉన్న బీసీ లను ఒక తాటిపైకి తెచ్చి ఐఖ్య పోరాటాలు చేస్తానన్నారు. ప్రభుత్వం తెలంగాణ రాష్ట్రం లో జనాభా సర్వే చేసిన తర్వాత నే బీసీలకు 42 శాతం రిజర్వేషన్లు స్థానిక ఎన్నికల్లో కల్పిస్తూ చట్టం తెచ్చిందన్నారు. స్థానిక ఎన్నికల్లో బీసీలు ప్రధాన భూమిక పోషించాలని ఆయన పిలుపునిచ్చారు. బీసీ లు వివిధ రాజకీయ పార్టీల లో పని చేస్తున్నప్పటికి స్థానిక సంస్థల ఎన్నికల్లో బీసీలకు 42 శాతం రిజర్వేషన్లు సాధించుకొనుటకు కలసి రావాలన్నారు. జిల్లా లో బీసీ లు స్థానిక ఎన్నికల్లో ప్రజాప్రతినిధులు గా అవకాశం దక్కించుకోవాలంటే 42శాతం రిజర్వేషన్లు సాధించుకోవాలన్నారు. బి.సి జాతీయ అధ్యక్షుడు ఆర్ కృష్ణ తనపై గురుతరమైన బాధ్యత పెట్టారని, అందుకు అందరి సహకారం తో ముందు కు పోతానన్నారు. వనపర్తి జిల్లాలోను బీసీలకు విద్య, వైద్యం, బీసీ కార్పొరేషన్ పదవులు బీసీ లకే ఇవ్వాలనే డిమాండ్ తో పని చేస్తానని ఆయన చెప్పారు. బీసీ ల అభివృద్ధి కొరకు నేను ఎల్లప్పుడూ పోరాడుతానన్నారు. ఈ సందర్భంగా ఆయన ఆర్ కృష్ణ య్య కు ప్రత్యేక కృతజ్ఞతలు తెలిపారు.ఈ కార్యక్రమంలో తెలంగాణ బిసి రాష్ట్ర అధ్యక్షుడు నీలం వెంకటేష్ ఉమ్మడి జిల్లా మహబూబ్నగర్ మున్నూరు రాజు తదితరులు పాల్గొన్నారు

అక్రమంగా ఇసుక తరలిస్తున్న ట్రాక్టర్లు, జెసిబి. సీజ్

అక్షర విజేత. వెంకటాపురం. నూగురు : వెంకటాపురం మండల పరిధిలోని చోక్కల గోదావరి పరిసర ప్రాంతాల్లో నుండి సోమవారం. జెసిబి సహాయంతో ట్రాక్టర్లతో ఇసుకను అక్రమ రవాణా చేస్తున్నారని విషయం తెలుసుకున్న రెవెన్యూ అధికారులు వెంటనే అప్రమత్తమై వాటిని పట్టుకొని వెంకటాపురం తాసిల్దార్ కార్యాలయానికి తరలించారు. ఈ విషయంపై డిప్యూటీ తాసిల్దార్ మహేందర్ ను వివరణ అడగగా ఒక్క జెసిబి , ఆరు ట్రాక్టర్లను. సీజ్ చేశామని తెలిపారు. ఇసుక రవాణా కంకల వాగు బ్రిడ్జి నిర్మాణ పనులకు తరలిస్తున్నారని ఎ టువంటి అనుమతులు లేవని తెలిపారు. వాటిపై కేసు నమోదు చేసి జరినామ విధిస్తామని తెలిపారు.

పరకాల పట్టణ అభివృద్ధికి ప్రతి ఒక్కరు సహకరించాలి, పట్టణ సుందరీకరణ నా లక్ష్యం - ఎమ్మెల్యే రేవూరి

అక్షర విజేత పరకాల ప్రతినిధి : పరకాల మున్సిపాలిటీ పరిధిలో జరుగుతున్న అభివృద్ధి పనులను సంబంధిత అధికారులతో కలిసి పరిశీలించిన పరకాల శాసనసభ్యులు రేవూరి ప్రకాశ్ రెడ్డి పట్టణ కేంద్రంలోని 1,2,12,13,14 వార్డులలో అధికారులు మరియు స్థానికులతో కలిసి సైడ్ డ్రైనేజ్, పారిశుద్ధ్య,రోడ్డు నిర్మాణ పనులను పరకాల శాసనసభ్యులు రేవూరి ప్రకాశ్ రెడ్డి ప్రత్యక్షంగా పరిశీలించి పలు సూచనలు చేశారు. ఈ సందర్భంగా ఎమ్మెల్యే మాట్లాడుతూ పరకాల పట్టణం ముంపుకు గురి కాకుండా ప్రణాళికాబద్ధంగా అంచలవారిగా నగరాన్ని తలపించేలా సుందరీ కరణ చేసి అభివృద్ధి చేస్తానని అందుకు ప్రజల సహకారం అవసరమని అన్నారు.టి యు ఎఫ్ ఐ డి సి నిధుల ద్వారా చేపట్టిన అభివృద్ధి నిర్మాణ పనులను త్వరితగతన పూర్తి చేసి అందుబాటులోకి తేవాలని అన్నారు.గతంలో వచ్చిన నిధులు సక్రమంగా ఉపయోగించుకోకపోవడం వల్ల నిరుపయోగం అయ్యాయని తెలిపారు.గత ప్రభుత్వ పాలకులు వర్షపు నీరు పారుదల డ్రైనేజీ వ్యవస్థను అభివృద్ధి చేయకుండా నిధులను దుర్వినియోగం చేశారని ఆరోపించారు.తను ఎమ్మెల్యే అయిన తర్వాత ఒక ప్రత్యేకమైన డి పి ఆర్ వ్యవస్థతో డ్రైనేజీ రోడ్లు తాగునీటి వ్యవస్థను వచ్చే 40 సంవత్సరాలను దృష్టిలో ఉంచుకొని ప్రణాళిక బద్ధంగా అభివృద్ధి పనులు చేపట్టామన్నారు. పూర్తిస్థాయిలో ఉపయోగిస్తున్నామన్నారు.పరకాల పట్టణాన్ని ఆరు జోన్లుగా విభజించి జనన ఆధారంగా వచ్చిన నిధులను పూర్తిస్థాయిలో ఉపయోగిస్తున్నామన్నారు.3,4,6 జోన్లో మొదటి ఫేజ్ లో,1,2,5 జోన్లు 2 ఫేస్ లో అభివృద్ధి చేస్తామన్నారు. పరకాలను విద్యా కేంద్రంగా అభివృద్ధి చేస్తామని, ఇందులో భాగంగానే యంగ్ ఇండియా ఇంటర్నేషనల్ స్కూల్, స్కిల్ డెవలప్మెంట్ సెంటర్, టాస్క్ ఇండోర్ స్టేడియం అభివృద్ధి, స్విమ్మింగ్ పూల్, ఏర్పాటు చేస్తున్నామన్నారు.

అభివృద్ధి పేరుతో మైసమ్మ ఆలయాన్ని కూల్చివేయరాదు

ఎన్మతలలో అధికారులను అడ్డుకున్న గ్రామస్తులు

ఇరువర్గాలకు నచ్చచెప్పిన పోలీసులు

అక్షరవిజేత, వికారాబాద్ ప్రతినిది : అభివృద్ధి పేరుతో మైసమ్మ ఆలయాన్ని కూల్చివేస్తామనడం సరైనది కాదని మోమిన్ పేట్ మండలం, ఎన్మతల గ్రామానికి చెందిన రైతులు మండిపడ్డారు. టీజీఐఐసీ అధికారులు కూల్చివేతకు సిద్ధమవగా సోమవారం రైతులు పనులను అడ్డుకున్నారు. ఈ సందర్భంగా వారు మాట్లాడుతూ గ్రామంలోని 198 సర్వే నెంబర్ ప్రభుత్వ భూమిలో అనాదిగా మైసమ్మ గుడి ఉందన్నారు. ఇక్కడ కొలువైన మైసమ్మ తల్లిని తరతరాలుగా కొలుస్తున్నట్లు తెలిపారు. ఇక్కడి భూమిని రైతులకు కేటాయించడంతో దశాబ్దాలుగా గ్రామ రైతులు సాగు చేసుకుంటున్నట్లు తెలిపారు. ఇటీవల పారిశ్రామిక అభివృద్ధి కోసం ఈ భూమిని ప్రభుత్వం సేకరించి టీజీఐఐసీకి అప్పగించిందన్నారు. కాగా పరిశ్రమల అభివృద్ధి కోసం పనులు చేపట్టారన్నారు. ఇందులో భాగంగా మైసమ్మ గుడిని తొలగించేందుకు ఐఐసి అధికారులు సిద్ధమయ్యారని అన్నారు. తరాలుగా తాము కొలుస్తున్న అమ్మవారి గుడిని తొలగించడం సరైనది కాదని ఐఐసీ అధికారులకు తెలిపారు. పనులు నిలిపివేయవలసిందిగా డిమాండ్ చేశారు. దీంతో అధికారులు పోలీసులకు ఫిర్యాదు చేశారు. మోమిన్ పేట్ ఎస్ఐ అరవింద్ నేతృత్వంలో ఘటనా స్థలానికి చేరుకున్న పోలీసులు ఇరు వర్గాలతో చర్చించి సమస్యను సామరస్య పూర్వకంగా పరిష్కారం చేసుకోవాలని సూచించారు. అభివృద్ధిని గ్రామస్తులు అడ్డుకోకూడదని, ఇదే సమయంలో ప్రజల మనోభావాలను కూడా అధికారులు గౌరవించాలని ఎస్ఐ అరవింద్ అన్నారు.

మళ్లీ బీఆర్ఎస్ ప్రభుత్వమే వస్తుంది

అక్షర విజేత, హైదరాబాద్ బ్యూరో : బీఆర్ఎస్ వర్కింగ్ ప్రెసిడెంట్ కేటీఆర్ ఆదేశాల మేరకు మేడ్చల్ ఎమ్మెల్యే, మాజీ మంత్రివర్యులు చామకూర మల్లారెడ్డి వెంగళ్‌రావు నగర్ డివిజన్‌లో ఆటో డ్రైవర్ల సమస్యలను తెలుసుకున్నారు. ఎమ్మెల్సీ తాత మధు తో కలిసి ఆటోలో ప్రయాణించి కార్మికులతో మల్లారెడ్డి మాట్లాడారు. ఈ సందర్భంగా ఆయన మాట్లాడుతూ కాంగ్రెస్ ప్రభుత్వం వల్ల ఇప్పటివరకు 161 మంది ఆటో కార్మికులు ఆత్మహత్య చేసుకున్నారు. వారి కుటుంబాలు రోడ్డుపై పడ్డాయని ఆవేదన వ్యక్తం చేశారు. ఆత్మహత్య చేసుకున్న వారి కుటుంబాలకు కనీసం రూ.10 లక్షల చొప్పున ఆర్థిక సాయం అందించాలని మల్లారెడ్డి డిమాండ్ చేశారు. ఆటో సోదరులు ఆవేశంలో తప్పుడు నిర్ణయాలు తీసుకోకండి, త్వరలోనే బీఆర్ఎస్ ప్రభుత్వం తిరిగి వస్తుంది, మేము మీకు అండగా ఉంటామని హామీ ఇచ్చారు. పేదలు బతకాలన్నా, పేదల ఇళ్లు కూలకుండా ఉండాలన్నా మళ్లీ కెసీఆర్ గారి పాలన రావాలని ఆయన స్పష్టం చేశారు.

గురుకుల పాఠశాలలో అమరవీరుల వర్ధంతి అవగాహన కార్యక్రమం

అక్షర విజేత రామకృష్ణాపూర్ : రామకృష్ణాపూర్ పట్టణంలోని తెలంగాణ గిరిజన సాంఘిక సంక్షేమ రెసిడెన్షియల్ పాఠశాల లో వ్యాసరచన పోటీలు నిర్వహించడం జరిగింది.స్థానిక పోలీసు శాఖ ఎస్సై రాజశేఖర్ ఆధ్వర్యంలో అమరవీరుల వర్ధంతి అవగాహన కార్యక్రమం నిర్వహించబడింది. ఈ కార్యక్రమం దేశం కోసం ప్రాణాలు అర్పించిన వీర సైనికుల త్యాగాలను స్మరించుకోవడానికి ఏర్పాటు చేయబడింది. కార్యక్రమంలో పోలీసు అధికారులు విద్యార్థులను ఉద్దేశించి దేశభక్తి, క్రమశిక్షణ, సామాజిక బాధ్యతల ప్రాముఖ్యతను వివరించారు. విద్యార్థులు సైనికుల పట్ల గౌరవభావం కలిగి ఉండి, సమాజానికి సానుకూలంగా సేవ చేయాలని ప్రేరేపించారు. అంతేకాక, చట్ట అవగాహన, భద్రతా చర్యలు, పౌర బాధ్యతలపై చర్చలు నిర్వహించారు. విద్యార్థులు ఉత్సాహంగా పాల్గొని, దేశ రక్షణలో ప్రాణాలు అర్పించిన అమరవీరుల పట్ల తమ కృతజ్ఞతను వ్యక్తపరిచారు. ఈ కార్యక్రమంలో తెలంగాణ గిరిజన సాంఘిక సంక్షేమ రెసిడెన్షియల్ పాఠశాల (గర్ల్స్), రామకృష్ణాపూర్ మందమరి బ్రాంచ్ వారు పోలీస్ సిబ్బంది విద్యార్థులు పాల్గొన్నారు.

కాంగ్రెస్ హామీలు మాటలకే పరిమితం..

మాజీమంత్రి మహేశ్వరం ఎమ్మెల్యే సబితా ఇంద్రారెడ్డి

అక్షర విజేత చేవెళ్ల : రాబోయే స్థానిక సంస్థల ఎన్నికల్లో గులాబీ జెండా ఎగురవేసి కాంగ్రెస్ ప్రభుత్వానికి గుణపాఠం చెప్పాలని మాజీ మంత్రి, మహేశ్వరం ఎమ్మెల్యే సబితా ఇంద్రారెడ్డి పిలుపునిచ్చారు. సోమవారం ఆమె నివాసంలో డీసీఎంఎస్ చైర్మన్ పట్లోళ్ల కృష్ణారెడ్డి ఆధ్వర్యంలో అంతారం గ్రామానికి చెందిన ఆండాలుబాలన్నగౌడ్, పది మంది గ్రామస్తులు సబితా ఇంద్రారెడ్డి, సత్యవతి రాథోడ్ సమక్షంలో బీఆర్ఎస్‌లో చేరారు. ఈ సందర్భంగా సబితారెడ్డి మాట్లాడుతూ.22 నెలల కాంగ్రెస్ పాలనలో ప్రజలు ఇబ్బందులు పడుతున్నారని, ఇచ్చిన హామీలు అమలు కాలేదని విమర్శించారు. బీఆర్ఎస్ శ్రేణులు ఐక్యంగా పనిచేసి రేవంత్ ప్రభుత్వ వైఫల్యాలను ప్రజలకు వివరించాలని సూచించారు. కార్యక్రమంలో బాకపురం రామస్వామి, బాకపురం యాదమ్మ, బేగరి శేఖర్, ఇటుకాల నర్సింలు, ఖానపురం జంగయ్య, సందీప్ తదితరులు పాల్గొన్నారు.

నేలమర్రి మాధవరం మధ్యలో బ్రిడ్జిని త్వరగా పనులు పూర్తి చేయాలి

సిపిఎం పార్టీ జిల్లాకమిటీసభ్యులు బచ్చలకూర స్వరాజ్యం

అక్షర విజేత మునగాల:- నేలమర్రి మాధవరం మధ్యలో ఏర్పాటు చేస్తున్న బ్రిడ్జి నిర్మాణ పనులు కాంట్రాక్ట్ జాప్యం వలన వాహనదారులు ప్రజలు ఇబ్బంది పడుతున్నారని వెంటనే బ్రిడ్జి నిర్మాణం పూర్తిచేయాలని సిపిఎం జిల్లా కమిటీ సభ్యులు బచ్చలకూర స్వరాజ్యం డిమాండ్ చేశారు. సోమవారం నేలమర్రి మాధవరం గ్రామాల మధ్య ఏర్పాటు చేస్తున్నా బ్రిడ్జి నిర్మాణం పనులు జరుగుతున్నందువలన పక్కన ఏర్పాటు చేసిన తాత్కాలిక అప్రోచ్ రోడ్డు సక్రమంగా లేకపోవడం మరమతులు సరిగా చేయకపోవడం వలన వాహనాలు దిగబడు తున్నాయని బైకులు స్లిప్ అయ్యి కిందపడి దెబ్బలు తలుగుతున్నాయని సిపిఎం పార్టీ జిల్లాకమిటీసభ్యులు బచ్చలకూర స్వరాజ్యం అన్నారు. ప్రభుత్వ అధికారుల వెంటనే స్పందించి కాంట్రాక్టర్ స్పందించి అప్రోచ్ రోడ్డును సరి అయిన విధంగా చూడాలని, బ్రిడ్జి నిర్మాణ పనులు పూర్తి అయ్యేవరకు వాహనదారులకు ప్రజలకు ఎలాంటి ఇబ్బందులు లేకుండా తాత్కాలిక అప్రోచ్ రోడ్డుకు గుణలు ఏర్పాటు నీళ్ల వరద పోయే విధంగా ఏర్పాటు చేసి ప్రజలకు చూడాలని ప్రజలకు అసౌకర్యం లేకుండా చూడాలని కోరినారు.

మున్సిపల్ ఎన్నికల కోసం విజ్ఞప్తి

అక్షర విజేత, దుండిగల్ :- కుత్బుల్లాపూర్ నియోజకవర్గం లోని కొంపల్లి, దూలపల్లి, గుండ్లపోచంపల్లి, దుండిగల్, మేడ్చల్ మరియు తుంకుంట మునిసిపాలిటీలలో ఎన్నికలు తక్షణమే నిర్వహించాలని జిల్లా కలెక్టర్‌కు పలువురు ప్రజా ప్రతినిధులు విజ్ఞప్తి చేశారు.ఎన్నికలు నిర్వహించకపోవడం వల్ల ప్రజలు అనేక సమస్యలను ఎదుర్కొంటున్నారని, ఎన్నికలు జరిగితే ప్రజలకు ఉపశమనం లభిస్తుందని వారు తెలిపారు. వార్డుల విభజన, రిజర్వేషన్లు పూర్తి చేసి త్వరితగతిన ఎన్నికలు నిర్వహించాలని కోరారు.వారు ప్రజాస్వామ్య విలువలను కాపాడే దిశగా స్థానిక సంస్థల ఎన్నికలు నిర్వహించాలంటూ ప్రభుత్వాన్ని డిమాండ్ చేశారు.ఈ సందర్భంగా సమావేశంలో జెమ్మి నాగామణి (కొంపల్లి), మాజీ సర్పంచ్ కావలి గణేష్ (దుండిగల్), బైరి ఈశ్వర్ (గుండ్లపోచంపల్లి), యు. సత్యనారాయణ (మాజీ చైర్మన్, మార్కెట్ కమిటీ మేడ్చల్), మలన్‌లలి అనిత (మాజీ %గ్గాజ%, శామీర్పేట్), జె. దేవరాజ్ (మాజీ కౌన్సిలర్, మేడ్చల్ మున్సిపల్), యు. మహేష్ (మాజీ వార్డ్ మెంబర్, లింగపూర్), బి. మదుసూదన్ (మాజీ వార్డ్ మెంబర్, దూలపల్లి) తదితరులు పాల్గొన్నారు

లచ్చవ్వ కుటుంబానికి ఆర్థిక సాయం అందజేసిన పిఎసిఎస్ చైర్మన్ !

చింతల వెంకట్ రామ్ రెడ్డి.!!

అక్షర విజేత ,శివంపేట : శివంపేట్ మండల కేంద్రంలోని కొంతన్ పల్లి గ్రామానికి చెందిన వీరబోయిన లచ్చవ్వ గత కొన్ని రోజులతో అనారోగ్యంతో బాధపడుతూ మరణించారు. ఈ విషయం గ్రామస్తులు ద్వారా తెలుసుకున్న శివంపేట్ మండల్ పిఎసిఎస్ చైర్మన్ చింతల వెంకట్రామిరెడ్డి బాధిత కుటుంబానికి తన సొంత డబ్బులు అక్షరాల 5000 రూపాలు ఆర్థిక సహాయం అందజేశారు.ఈ కార్యక్రమంలో గుణాల రాములు, చాకలి శ్రీనివాస్ వీరబోయిన బిక్షపతి, గ్రామ ప్రజలు తదితరులు పాల్గొన్నారు.

కాకి కుమార్ ముదిరాజ్ ఫంక్షన్ హాల్ ను ప్రారంభించిన ఎమ్మెల్యే సబితా ఇంద్రారెడ్డి

అక్షర విజేత మహేశ్వరం : మహేశ్వరం మండల బీఆర్ఎస్ పార్టీ సీనియర్ నాయకుడు మహేశ్వరం మండల ముదిరాజ్ సంఘం మండల అధ్యక్షుడు కాకి కుమార్ ముదిరాజ్ ఫంక్షన్ హాల్ ను మాజీ మంత్రి, ఎమ్మెల్యే సబితా ఇంద్రారెడ్డి,ముఖ్య అతిథిగా విచ్చేసి ప్రారంభించారు. నిర్వాహకులు ఎమ్మెల్యేకు ఘన స్వాగతం పలికారు. ఎమ్మెల్యే సబితా ఇంద్రా రెడ్డిని కాకి కుమార్ కుటుంబ సభ్యులు శాలువ్వాపికతో ఘనంగా సన్మానించారు. ఈ కార్యక్రమంలో మాజీ ఎమ్మెల్యే తీగల కృష్ణారెడ్డి, టిపిసిసి సభ్యుడు దేప భాస్కర్ రెడ్డి,సహకార బ్యాంకు వైస్ చైర్మన్ దేవరంపల్లి వెంకటేశ్వర్ రెడ్డి, కాకి ఈశ్వర్ ముదిరాజ్, కాకి సత్యనారాయణ, కాకి పరమేష్, కాకి శ్రీశైలం, సీనియర్ బి ఆర్ ఎస్ పార్టీ నాయకుడు ముదిరాజ్ మహాసభ రాష్ట్ర ప్రచార కార్యదర్శి కరోల్ల చంద్రయ్య ముదిరాజ్, బీఆర్ఎస్ పార్టీ మండల అధ్యక్షుడు ఆంగోతు రాజు నాయక్, మాజీ ఎంపిటిసి సుదర్శన్ యాదవ్, నాయకులు ఆనందం, మునగపాటి నవీన్, పర్వతాలు, అంబయ్య యాదవ్, శ్రీనివాస్, కాడమోని ప్రభాకర్, పోల్కం బాలయ్య , అదిల్ అలీ, మంత్రి రాజేష్, కటికల పరమేష్, దత్తు నాయక్, రవీందర్ నాయక్, రాజమోని రాజు ముదిరాజ్, మిద్దింటి యాదగిరి, కృష్ణ యాదవ్ తదితరులు పాల్గొన్నారు.

పోలీసు అమరవీరుల త్యాగాలు స్మరించుకోవడం మనందరి బాధ్యత

సైకిల్ ర్యాలీనీ ప్రారంభించి ర్యాలిలో పాల్గొన్న జిల్లా ఎస్పి

అక్షర విజేత వనపర్తి ప్రతినిధి. : జిల్లా పోలీసు కార్యాలయం నుండి ప్రారంభమై బస్టాండ్ నుండి పాలిటెక్నిక్ కళాశాల మైదానం వరకు సైకిల్ ర్యాలీ ప్రారంభించారు దేశం కోసం ప్రాణాలు అర్పించిన అమరవీరుల త్యాగాలు ఎప్పటికీ చిరస్మరణీయం.వారి స్ఫూర్తితో ప్రతి పోలీసు సమాజ సేవలో నిబద్ధతతో ముందుకు సాగి ఈ సైకిల్ ర్యాలీ ద్వారా ప్రజల్లో సామాజిక బాధ్యత, దేశభక్తి స్ఫూర్తి పెంపొందించాలని జిల్లా ఎస్పీ రావుల గిరిధర్, అన్నారు.వనపర్తి సోమవారం ఉదయంపోలీసు అమరవీరుల వారోత్సవాల సందర్భంగా వనపర్తి జిల్లా పోలీసు కార్యాలయం నుండి పాలిటెక్నిక్ కళాశాల వరకు జిల్లా పోలీసుశాఖ ఆధ్వర్యంలో సైకిల్ ర్యాలీని నిర్వహించారు. జిల్లా ఎస్పీ రావుల గిరిధర్, జెండా ఊపి సైకిల్ ర్యాలీని ప్రారంభించి, పోలీసుఅధికారులు, సిబ్బంది, విద్యార్థులు, పాత్రికేయులు, యువతతో కలిసి 200 మందికిపైగా సైకిల్ ర్యాలీలో ఉత్సాహంగా పాల్గొన్నారు.ఈ సందర్భంగా ఎస్పీ మాట్లాడుతూ.. ప్రజా రక్షణలో, శాంతి భద్రతల పరిరక్షణలో నిబద్ధతతో విధి నిర్వహణ చేస్తూ ప్రాణాలను సైతం లెక్క చేయకుండా దేశ సైనికుల్లగా ముందుకు సాగుతున్న పోలీసుల కృషి అభినందనీయమని, ప్రజా క్షేమం కోసం పని చేస్తూ అమరులైన వారి త్యాగాలను స్మరించుకునేలా ప్రతి సంవత్సరం పోలీస్ ఫ్లాగ్ డే నిర్వహిస్తున్నామని,అమరుల త్యాగాలను స్ఫూర్తిగా తీసుకుని ప్రజలతో మరింత మమేకం అవుతూ వారి మన్నలను పొందేలా విధులు నిర్వహిస్తున్నామని, పోలీసు అమరవీరుల త్యాగాలు స్మరిస్తూ వారి ఆశయ సాధన కోసం సమాజంలో ప్రతి ఒక్కరూ బాధ్యతగా మెలగాలని సూచించారు. రక్తం గడ్డ కట్టే చలిలో దురాక్రమణలను అడ్డుకొని దేశం కోసం తమ ప్రాణాలనర్పించిన పోలీసు అమరవీరులను ఎప్పటికీ మరువకూడదని అన్నారు. దేశ అంతర్గత భద్రతలో భాగంగా విధులు నిర్వర్తిస్తూ ప్రతి ఏడాది ఉగ్రవాదుల చేతుల్లో,సంఘ విద్రోహక శక్తుల చేతుల్లో ఎంతోమంది పోలీసులు తమ ప్రాణాలను కోల్పోవడం జరుగుతుందని తెలిపారు.వారందరిని స్మరించుకుంటూ ఈ నెల 21 నుండి 31 వరకు ఈ సంస్మరణ కార్యక్రమాలను జరుపుకుంటున్నామని తెలియజేసారు. విధి నిర్వహణతోపాటు పోలీసు అధికారులు సిబ్బంది తమ ధైనందిన జీవితంలో ఏదో ఒక వ్యాయామాన్ని అలవాటు చేసుకోవాలని ఈ సందర్భంగా సూచించారు. ఈ కార్యక్రమంలో వనపర్తి సాయుధ దళ అదనపు ఎస్పీ, వీరారెడ్డి, వనపర్తి డిఎస్పీ వెంకటేశ్వరరావు, వనపర్తి సిఐ, కృష్ణయ్య, కొత్తకోట సిఐ, రాంబాబు, స్పెషల్ బ్రాంచ్ సీఐ, నరేష్, రిజర్వ్ ఇన్స్పెక్టర్లు, అప్పలనాయుడు,శ్రీనివాస్, మరియు జిల్లాలోని అన్ని పోలీస్టేషన్ల ఎస్సైలు, యువకులు, విద్యార్థులు, ప్రజా ప్రతినిధులు పాత్రికేయులు, పోలీసుసిబ్బంది, తదితరులు పాల్గొన్నారు.

రూ. రెండున్నర కోట్ల సొంత నిధులతో పాఠశాల భవనం నిర్మించడం అభినందనీయం

మాక్లూర్ లో నూతన పాఠశాల భవనం ప్రారంభం

హాజరైన ఎమ్మెల్యే పోచారం శ్రీనివాస్ రెడ్డి, కె.ఆర్ సురేష్ రెడ్డి, ఆర్మూర్ ఎమ్మెల్యే

అక్షర విజేత, నిజామాబాద్ ప్రతినిధి : ఎన్.ఆర్ ఐలు పాఠశాలలను దత్తత తీసుకుని పునర్నిర్మాణానికి కోటి రూపాయల సొంత నిధులతో పాఠశాల భవనాన్ని నిర్మించడం అభినందనీయమని ప్రభుత్వ సలహాదారు ఎమ్మెల్యే పోచారం శ్రీనివాస్ రెడ్డి, రాజ్యసభ సభ్యులు కె.ఆర్ సురేష్ రెడ్డి, స్థానిక ఎమ్మెల్యే పైడి రాకేష్ రెడ్డి, మహేష్ బిగాల అన్నారు. సోమవారం మాక్లూర్ లో మాజీ అర్బన్ ఎమ్మెల్యే బిగాల మహేష్ గుప్తా తండ్రి బిగాల కృష్ణమూర్తి జిల్లా పరిషత్ స్కూల్, తాతగారైన బిగాల గంగారాం ఎంపిపిఎస్ స్కూల్ పేర్లతో పాఠశాలలను ప్రారంభించటం సంతోషంగా ఉందన్న మహేష్ బిగాల అన్నారు. విరాళంగా కోటి స్కూల్ నిర్మాణానికి ఇచ్చిన మహేష్ బిగాల పాఠశాలల ప్రారంభోత్సవానికి ముఖ్య అతిథులుగా హాజరైన ప్రభుత్వ సలహాదారు ఎమ్మెల్యే పోచారం శ్రీనివాస్ రెడ్డి, రాజ్యసభ సభ్యులు కె.ఆర్ సురేష్ రెడ్డి, స్థానిక ఎమ్మెల్యే పైడి రాకేష్ రెడ్డి, మహేష్ బిగాల మాట్లాడుతూ మాజీ మంత్రివర్యులు కేటీఆర్ ఇచ్చిన పిలుపు మేరకు ఎన్.ఆర్ ఐలు పాఠశాలలను దత్తత తీసుకుని పునర్నిర్మాణానికి కోటి రూపాయల సొంత నిధులను ఇవ్వటం పాఠశాల పునఃనిర్మాణ పనులు ప్రారంభించటం చాలా అన%శీ%ధదాయకమని గుర్తు చేశారు. శిథిలావస్తలో ఉన్న పాఠశాలను తీర్చిదిద్దాలనే సంకల్పంతో అప్పటి ముఖ్యమంత్రికి రిక్వెస్ట్ చేయడంతో 4.70 కోట్లు మంజూరు చేశారని అన్నారు. దానికి తోడు తాను విరాళంగా కోటి రూపాయలు అధికారికంగా ఇవ్వడమే కాకుండా మిగతా అభివృద్ధి పనులకు కోటిన్నర వరకు అదనపు నిధులు వెచ్చించడం జరిగిందని అన్నారు. రాష్ట్రా%శీ%ల్లోనే ఒక మంచి పాఠశాలగా తీర్చిదిద్దాలనీ దృడ సంకల్పంతో ప్రోత్సాహం ఇవ్వడం జరిగిందని అన్నారు. కార్పొరేట్ స్తాయికి దీటుగా ఉండేటట్టు 26000 చదరపు అడుగుల విస్తీర్ణం లో విశాలంగా ఈ భవనాన్ని నిర్మించడం జరిగిందన్నారు. వీటితో పాటు విద్యార్థులకు సౌకర్యంగా ఉండేలా డైనింగ్ హాల్, టాయిలెట్లు కాంపౌండ్ వాల్ నిర్మించడం జరిగిందని అన్నారు. మా తండ్రికి ఎప్పుడూ విద్య మీద ఎక్కువ మక్కువతో విద్యార్థులను ప్రోత్సహిస్తుండేవారని, తాను మిగతా ఎన్ ఆర్ఐ లకు స్ఫూర్తిగా నిలవాలని ముందడుగు వేయడం జరిగిందని తెలిపారు. బిగాల కృష్ణ మూర్తి ఫౌండేషన్ ద్వారా మంచి ప్రతిభ కనబర్చిన విద్యార్థులకు పాలిటెక్నిక్ కాలేజ్, పాఠశాలలో విద్యార్థులకు ప్రోత్సహకాలు అందిస్తున్నామని అన్నారు. ఆర్మూర్ ఎమ్మెల్యే రాకేష్ రెడ్డి, ప్రభుత్వ సలహా దారుడు, ఎమ్మెల్యే పోచారం శ్రీనివాస్ రెడ్డి, రాజ్యసభ సభ్యులు సురేష్ రెడ్డి కార్యక్రమానికి విచ్చేసి పాఠశాల భవనాన్ని పరిశీలించి ఎంతో మంత్రముగ్ధులయ్యారు. రాష్ట్రంలోనే మంచి పాఠశాలను నిర్మించారని కొనియాడారు. ఈ సందర్భంగా నిజామాబాద్ నగర మాజీ ఎమ్మెల్యే గణేష్ బిగాల మాట్లాడుతూ హైదరాబాద్ సంస్థానం విలీనం తరువాత మాక్లూరు గ్రామానికి మొదటి సర్పంచ్ గా మా తాత కీర్తిశేషులు బిగాల గంగారాం పాఠశాల ఏర్పాటుకు కృషి చేసారని అన్నారు. మా నాన్న కీర్తిశేషులు బిగాల కృష్ణమూర్తి జూనియర్ కళాశాల మంజూరు, కళాశాల నిర్వహణలో ఏంతో కృషి చేసారని గుర్తు చేశారు. బిఆరెఎస్ పార్టీ ఎన్.ఆర్.ఐ కోఆర్డినేటర్ గా బిగాల మహేష్ మాజీ మంత్రి కేటీఆర్ తో అమెరికా పర్యటనలో కేటీఆర్ పిలుపు మేరకు పాఠశాలను దత్తతకు తీసుకుని గ్రామ అభివృద్ధికి సహకరించటం చాలా శుభపరిణామమని అభినందించారు. ఈ సందర్భంగా తనతో పాటు తన తమ్ముడు, చెల్లెలు అందరం ఇదే పాఠశాలలో తెలుగు మీడియం లో చదువుకోవటం అదృష్టంగా భావిస్తునామని, ఈ రోజు భవితరాల కోసం మా తమ్ముడు పాఠశాల పునః నిర్మాణ బాధ్యత తీసుకుని కోటి రూపాయలు డొనేషన్ ఇచ్చి మా నాన్న గారి సమక్షంలో పనులను ప్రారంభించి ఈ రోజు పూర్తి చేసుకోవటం చాలా ఆనందంగా ఉందని అన్నారు. మాక్లూరు గ్రామ అభివృద్ధికి మా కుటుంబం ఎప్పుడు ముందు ఉంటుందని తెలిపారు. పాఠశాలల ప్రారంభోత్సవనికి విచ్చేసిన ప్రభుత్వ సలహాదారు ఎమ్మెల్యే పోచారం శ్రీనివాస్, రాజ్యసభ సభ్యులు కె.ఆర్ సురేష్ రెడ్డి, స్థానిక ఎమ్మెల్యే పైడి రాకేష్ రెడ్డి, అడిషన్ కలెక్టర్ కిరణ్ కుమార్, నిజామాబాద్ నగర మాజీ ఎమ్మెల్యే బిగాల గణేష్ గుప్త, డి.ఇ.ఓ ఎం.ఇ.ఓ పాఠశాల సిబ్బంది, పూర్వ విద్యార్థులు, గ్రామ ప్రజలు విద్యార్థులు పాల్గొన్నారు.

నిజామాబాద్ జైలులో తేనెటీగల పెంపక కేంద్రం

"నివృత్తి" డీ-అడిక్షన్ సెంటర్ ప్రారంభించిన జైళ్ళ శాఖ డీజీ

అక్షర విజేత, నిజామాబాద్ ప్రతినిధి : తెలంగాణ కారాగార శాఖ ప్రధాన అధికారి డాక్టర్ సౌమ్య మిశ్రా నిజామాబాద్ను జిల్లా జైలును సందర్శించారు. తెలంగాణ కారాగార శాఖ చేపట్టిన పునరావాస కార్యక్రమాల భాగంగా నిజామాబాద్ సెంట్రల్ జైలులో అపికల్చర్ (తేనెటీగల పెంపక కేంద్రం), "నివృత్తి" డీ-అడిక్షన్ సెంటర్ ను తెలంగాణ కారాగార శాఖ ప్రధాన అధికారి డాక్టర్ సౌమ్య మిశ్రా సోమవారం ప్రారంభించారు. ఈ కార్యక్రమం ద్వారా ఖైదీలకు తేనెటీగల పెంపకం పైన శిక్షణ ఇవ్వడంతో పాటు, స్వీయ ఉపాధి అవకాశాలను కల్పించడమే తమ లక్ష్యమన్నారు. తేనెటీగల పెంపకం సహజసిద్ధమైన, ప్రశాంతతనిచ్చే కార్యక్రమమని, ఇది సహనం, జట్టు పని, బాధ్యతను నేర్పిస్తుందన్నారు. ఖైదీలు బయటకు వచ్చిన తరువాత కూడా ఈ వృత్తిని కొనసాగించవచ్చునని, ప్రభుత్వం నుండి సహాయం పొందే అవకాశాలు ఉన్నాయి" అని తెలిపారు. ప్రభుత్వం డ్రగ్ వ్యసనాన్ని అరికట్టేందుకు కట్టుదిట్టమైన చర్యలు తీసుకుంటుందని, మన కారాగార శాఖ ఈ లక్ష్యానికి తోడ్పడుతోందన్నారు. 'నివృత్తి' అనే పేరు మనం ఎన్జీఓలతో సంప్రదించి పెట్టామని దీని అర్థం వ్యసనాల నుండి విముక్తి, శాంతి, కొత్త జీవితం" అని వివరించారు. అలాగే, "ఈ ప్రాజెక్టు నశా ముక్త్ భారత్ నిధుల ద్వారా అమలవుతోందన్నారు. సిబ్బంది ఎంపికను చాలా జాగ్రత్తగా చేసామని, వారి నైపుణ్యం, కరుణ, క్రమశిక్షణను దృష్టిలో ఉంచాము. ఎన్జీఓలు అందిస్తున్న సహకారం భవిష్యత్తులో కూడా కొనసాగాలని కోరుకుంటున్నాము" అన్నారు. ఈ కార్యక్రమానికి పోలీసు కమిషనర్ సాయి చైతన్య, ఐజి ఆఫ్ ప్రిజన్స్ ఎన్. మురళి బాబు, డిఐజి ఆఫ్ ప్రిజన్స్ కల్పన, ఎస్.ఎం. ఖలీద్ అక్తర్, సెంట్రల్ జైలు సూపరింటెండెంట్ ఎ.డి.ఐ కె. ఆనందరావు, టెరిటరీ మేనేజర్ (రిటైల్) శ్రవణ్ కుమార్, బీపీసీఎల్ సేల్స్ ఆఫీసర్ వెంకట కార్తిక్ తదితరులున్నారు.

కలెక్టర్ టి.వినయ్ కృష్ణారెడ్డి

ఎస్.ఐ.ఆర్ ప్రక్రియను పకడ్బందీగా నిర్వహించాలని ఆదేశం

తుపాను ప్రభావంతో రైతులు నష్టపోకుండా చూడాలి

అక్షర విజేత, నిజామాబాద్ ప్రతినిధి : తుపాను ప్రభావం వల్ల రానున్న మూడు రోజులు భారీ వర్షాలు కురిసే అవకాశం ఉందని వాతావరణ శాఖ హెచ్చరికలు చేసిన నేపథ్యంలో రైతులకు నష్టం వాటిల్లకుండా ముందు జాగ్రత్త చర్యలు తీసుకోవాలని కలెక్టర్ టి.వినయ్ కృష్ణారెడ్డి అధికారులను ఆదేశించారు. సమీకృత జిల్లా కార్యాలయాల సముదాయం నుండి వీడియో కాన్ఫరెన్స్ ద్వారా కలెక్టర్ సోమవారం సబ్ కలెక్టర్లు, ఆర్డీఓ, తహసీల్దార్లతో సమీక్ష నిర్వహించారు. కొనుగోలు కేంద్రాలకు రైతులు తరలించిన వరి ధాన్యం నిల్వలతో పాటు ఆయా ప్రాంతాల్లో ఆరబెట్టిన పంట ధాన్యం వర్షానికి తడిసి నష్టపోకుండా రైతులకు టార్పాలిన్లను అందుబాటులో ఉంచాలని అన్నారు. తుపాను ప్రభావం గురించి రైతులకు తెలియజేస్తూ, అప్రమత్తం చేయాలని కలెక్టర్ సూచించారు. రానున్న మూడు రోజుల పాటు అవసరమైతే వరి కోతలు జరపకుండా రైతులకు క్షేత్రస్థాయిలో అవగాహన కల్పించాలని అన్నారు. కాగా, కొనుగోలు కేంద్రాల నుండి మిల్లులకు ధాన్యం పంపిన వెంటనే దిగుమతి చేసుకునేలా పర్యవేక్షణ జరపాలని, వెంటవెంటనే ట్రక్ షీట్లు తెప్పించుకుని ట్యాబ్ ఎంట్రీలు చేయించాలని ఆదేశించారు. కాగా, ఎన్నికల సంఘం ఆదేశాల మేరకు చేపట్టిన స్పెషల్ ఇంటెన్సివ్ రివిజన్ కార్యక్రమాన్ని పకడ్బందీగా నిర్వహించాలని కలెక్టర్ టి.వినయ్ కృష్ణారెడ్డి సూచించారు. ఎస్.ఐ.ఆర్ అమలు కోసం చేపడుతున్న కసరత్తు గురించి మండలాల వారీగా వివరాలను అడిగి తెలుసుకున్నారు. 2002 ఓటరు జాబితాతో 2025 ఓటరు జాబితాను జాగ్రత్తగా సరిచూసుకుని, ఎన్నికల సంఘం మార్గదర్శకాలకు అనుగుణంగా నిర్ణీత నమూనాలో వివరాలు రూపొందించాలని తహసీల్దార్లకు సూచించారు. తప్పిదాలకు తావు లేకుండా మ్యాపింగ్ పూర్తి చేయాలని అన్నారు. బీ ఎల్ ఓ సూపర్వైజర్లు ఒక్కో పోలింగ్ స్టేషన్ వారీగా బీ ఎల్ ఓలతో స్వీయ పర్యవేక్షణలో ఎస్.ఐ.ఆర్ ప్రక్రియను పకడ్బందీగా జరిపించాలని అన్నారు. నిర్దిష్ట గడువు లోపు దీనిని పూర్తి చేయాలని ఆదేశించారు. వీడియో కాన్ఫరెన్స్ లో అదనపు కలెక్టర్లు అంకిత్, కిరణ్ కుమార్, సబ్ కలెక్టర్లు వికాస్ మహతో, అభిగ్యాన్ మాల్వియ, కిరణ్మయి, నగర పాలక సంస్థ కమిషనర్ దిలీప్ కుమార్, ఆర్డీఓ రాజేంద్రకుమార్, బీ ఎల్ ఓ సూపర్వైజర్లు, బీ ఎల్ ఓ లు, రెవెన్యూ అధికారులు పాల్గొన్నారు.

వరి ధాన్యం కొనుగోలు ప్రక్రియ సమర్థవంతంగా నిర్వహించాలి

రాష్ట్ర నీటిపారుదల, పౌరసరఫరాల శాఖ మంత్రి ఉత్తంకుమార్ రెడ్డి

అక్షర విజేత, నిజామాబాద్ ప్రతినిధి : వరి ధాన్యం కొనుగోలు ప్రక్రియ సమర్థవంతంగా నిర్వహించాలని రాష్ట్ర నీటిపారుదల, పౌర సరఫరాల శాఖ మంత్రి ఉత్తంకుమార్ రెడ్డి సూచించారు. సోమవారం హైదరాబాద్ నుండి రాష్ట్ర వ్యవసాయ, మార్కెటింగ్, సహకార శాఖ మంత్రి తుమ్మల నాగేశ్వరరావు, రాష్ట్ర ప్రభుత్వ ప్రధాన కార్యదర్శి రామకృష్ణారావు లతో కలిసి వీడియో కాన్ఫరెన్స్ ద్వారా జిల్లా కలెక్టర్లు, అదనపు కలెక్టర్లు, జిల్లా పౌరసరఫరాలు, వ్యవసాయ, గ్రామీణ అభివృద్ధి, రవాణా శాఖల అధికారులతో ధాన్యం, పత్తి కొనుగోలు, అకాల వర్షాల నేపథ్యంలో తీసుకోవలసిన జాగ్రత్తలపై సమీక్ష నిర్వహించారు. ఈ సందర్భంగా మంత్రి ఉత్తమ్ కుమార్ రెడ్డి మాట్లాడుతూ, తుపాను ప్రభావంతో.భారీ వర్షాలు కురిసే అవకాశాలు ఉన్నందున వరి ధాన్యం, పత్తి కొనుగోలు ప్రక్రియకు ఎలాంటి అవాంతరాలు ఏర్పడకుండా తగిన చర్యలు తీసుకోవాలని తెలిపారు. కొనుగోలు కేంద్రాలలో అవసరమైన టార్పాలిన్ కవర్లు అందుబాటులో ఉన్నాయని, ప్యాడి క్లీనర్లు, తేమ యంత్రాలు అవసరం మేరకు సమకూర్చాలని తెలిపారు. రాష్ట్ర వ్యవసాయ, మార్కెటింగ్, సహకార శాఖ మంత్రి తుమ్మల నాగేశ్వరరావు మాట్లాడుతూ, తుపాను తీవ్రత అధికంగా ఉన్నందున అధికార యంత్రాంగం అప్రమత్తంగా ఉండాలని తెలిపారు. తుపాను తీవ్రత తగ్గే వరకు వరి కోతలు జరపకుండా రైతులకు క్షేత్రస్థాయిలో అవగాహన కల్పించాలని సూచించారు. ఇప్పటికే కోతలు పూర్తయిన చోట ధాన్యం తడవకుండా జాగ్రత్తలు తీసుకోవాలని సూచించారు. రైతులు నష్టపోకుండా అవసరమైన చర్యలు చేపట్టాలని, ఎలాంటి ఇబ్బంది లేకుండా కొనుగోలు జరిగేలా చర్యలు తీసుకోవాలని తెలిపారు. పత్తి కొనుగోలు కపాస్ కిసాన్ యాప్ ద్వారా చేయడం జరుగుతుందని, ఈ యాప్ లో రైతులు కూడా సంబంధిత వ్యవసాయ విస్తరణ అధికారుల సహాయంతో వివరాలు నమోదు చేసుకోవాలని తెలిపారు. వరి ధాన్యం, పత్తి రైతులు తేమ శాతం నిబంధనల ప్రకారం ఉండేలా చూసుకోవాలని, తేమ శాతాన్ని పెంచాలని కేంద్రానికి విజ్ఞప్తి చేయడం జరుగుతుందని తెలిపారు. సరిహద్దు జిల్లాల వారు అప్రమత్తంగా ఉండాలని, బయట రాష్ట్రాల నుండి వచ్చే వరి ధాన్యం, సోయాబీన్, కందులు, పెసలు అక్రమ రవాణా జరగకుండా పర్యవేక్షించాలని తెలిపారు. రాష్ట్ర పౌరసరఫరాల కమిషనర్ స్టీఫెన్ రవీంద్ర మాట్లాడుతూ, రాష్ట్రంలో అవసరం ఉన్న అన్ని ప్రాంతాల్లో వరి ధాన్యం కొనుగోలు కేంద్రాలు ప్రారంభించాలని, వర్షాల దృష్ట్యా ధాన్యం తడవకుండా జాగ్రత్తలు తీసుకోవాలని తెలిపారు. గ్రేడ్ ఏ రకానికి క్వింటాలుకు 2 వేల 389 రూపాయలు, సాధారణ రకానికి క్వింటాలుకు 2 వేల 369 రూపాయలు మద్దతు ధర నిర్ణయించడం జరిగిందని, సన్న రకం వడ్లకు మద్దతు ధరతో పాటు క్వింటాలుకు 500 రూపాయలు అదనంగా అందించడం జరుగుతుందని తెలిపారు. కొనుగోలు కేంద్రాలలో అవసరమైన టార్పాలిన్లు అందుబాటులో ఉంచాలని, ధాన్యం తడవకుండా అవసరమైన చర్యలు తీసుకోవాలని తెలిపారు. ఈ సందర్భంగా కలెక్టర్ టి.వినయ్ కృష్ణారెడ్డి మాట్లాడుతూ, ప్రభుత్వ నిబంధనల ప్రకారం జిల్లాలో కొనుగోలు కేంద్రాలు ఏర్పాటు చేసి వరి ధాన్యం, మొక్కజొన్న కొనుగోలు చేయడం జరుగుతోందని తెలిపారు. కొనుగోలు కేంద్రాలలో రైతులకు ఎలాంటి ఇబ్బందులు తలెత్తకుండా కనీస మౌలిక వసతులు కల్పించడంతో పాటు ప్యాడి క్లీనర్లు, టార్పాలిన్లు, ఇతర సదుపాయాలు అందుబాటులో ఉంచామన్నారు. ఇప్పటికే జిల్లాలో అన్ని కొనుగోలు కేంద్రాలు ప్రారంభం అయ్యాయని, సోయాబీన్ రైతుల సౌకర్యార్థం కూడా జిల్లాలో మంగళవారం 12 కొనుగోలు కేంద్రాలను ప్రారంభించేలా చర్యలు తీసుకున్నామని తెలిపారు. వీడియో కాన్ఫరెన్స్ లో అదనపు కలెక్టర్ కిరణ్ కుమార్, సంబంధిత శాఖల అధికారులు పాల్గొన్నారు.

జూబ్లీహిల్స్ ఉప ఎన్నికల్లో కాంగ్రెస్ పార్టీ భారీ మెజార్టీతో గెలుపు ఖాయం

రూరల్ ఎమ్మెల్యే రేకులపల్లి భూపతిరెడ్డి

అక్షర విజేత, నిజామాబాద్ ప్రతినిధి : జూబ్లీహిల్స్ ఉప ఎన్నికల్లో కాంగ్రెస్ పార్టీ భారీ మెజార్టీతో గెలవడం ఖాయమని రూరల్ ఎమ్మెల్యే రేకులపల్లి భూపతిరెడ్డి విశ్వాసం వ్యక్తం చేశారు. జూబ్లీహిల్స్ ఉప ఎన్నికల నేపథ్యంలో సోమవారం హైదరాబాద్ నగరంలోని ఓ ప్రైవేట్ ఫంక్షన్ హాల్‌లో కాంగ్రెస్ పార్టీ తెలంగాణ వ్యవహారాల ఇన్‌చార్జ్ మీనాక్షి నటరాజ్, పిసిసి అధ్యక్షులు మహేష్ కుమార్ గౌడ్, ఉప ముఖ్యమంత్రి భట్టి విక్రమార్క తదితరులు పాల్గొన్న సమీక్షా సమావేశంలో నిజామాబాద్ రూరల్ ఎమ్మెల్యే హాజరు కావడం జరిగింది. ఈ సమావేశంలో నిజామాబాద్ రూరల్ ఎమ్మెల్యే డాక్టర్ రేకులపల్లి భూపతిరెడ్డి పాల్గొని మాట్లాడుతూ, జూబ్లీహిల్స్ ఉప ఎన్నికల్లో కాంగ్రెస్ పార్టీ భారీ మెజార్టీతో గెలవడం ఖాయమని విశ్వాసం వ్యక్తం చేశారు. ప్రభుత్వం చేపట్టిన అభివృద్ధి కార్యక్రమాలు, సంక్షేమ పథకాల పట్ల ప్రజల్లో విశేష స్పందన లభిస్తోందని తెలిపారు. జూబ్లీహిల్స్ నియోజకవర్గంలో నివసిస్తున్న సెటిలర్లు కూడా కాంగ్రెస్ పార్టీకి మద్దతు తెలుపుతున్నారని, కాంగ్రెస్ అభ్యర్థి నవీన్ యాదవ్ భారీ మెజార్టీతో విజయం సాధించబోతున్నారని పేర్కొన్నారు. నియోజకవర్గంలోని కాంగ్రెస్ నాయకులు ప్రతి ఇంటింటికి తిరిగి ఎన్నికల ప్రచారం నిర్వహిస్తున్నారని, ప్రజలు ఉత్సాహంగా కాంగ్రెస్ అభ్యర్థికి మద్దతు తెలుపుతున్నారని తెలిపారు. ఈ సమావేశంలో ముఖ్యమంత్రి సలహా దారులు వేంనరేందర్ రెడ్డి, మంత్రులు పొంగులేటి శ్రీనివాస్ రెడ్డి, జూపల్లి కృష్ణారావు, పొన్నం ప్రభాకర్, వివేక్ వెంకటస్వామి, ఉర్దూ అకాడమీ చైర్మన్ తాహెర్ బిన్ హందాన్, ఎమ్మెల్సీలు తదితర నాయకులు పాల్గొన్నారు.

ఫలించిన మంత్రి తుమ్మల కృషి.-ఖమ్మం నగరానికి మంచినీటికి శాశ్వత పరిష్కారం

రూ.200 కోట్లు మంజూరు చేసిన రాష్ట్ర ప్రభుత్వం

పెరుగుతున్న జనాభాకు అనుగుణంగా అద్భుత ప్రణాళికలతో మంచినీటి సరఫరా

8 నెలలు మున్నేరు నుంచి సురక్షిత నీరు, 4 నెలలు పాలేరు జలాశయం నుంచి.

గతంలో దానవాయిగూడెం ఫిల్టర్ బెడ్ ద్వారా ఖమ్మం త్రీ టౌన్ కు మంచినీరు.

ఖమ్మానికి లకారం నుంచి నీటి సరఫరా

అక్షర విజేత ఖమ్మం:- అపర భగీరథుడు వ్యవసాయ శాఖ మ%శీ%త్రి తుమ్మల నాగేశ్వరరావు కృషి ఫలించింది. ఖమ్మం నగర ప్రజలు ఎదుర్కొంటున్న మంచినీటి సమస్యకు శాశ్వత పరిష్కారం చూపాలనే ఆయన సంకల్పంకు అడుగులు పడ్డాయి. రాష్ట్ర ప్రభుత్వం ఖమ్మం నగరానికి సురక్షితమైన తాగునీరు అందించేందుకు శాశ్వత పరిష్కారం కోసం రూ.200 కోట్ల నిధులను విడుదల చేసింది. ఈ మేరకు మున్సిపల్ అడ్మినిస్ట్రేషన్ శాఖ జి.ఓ న%శీ%.747 తేదీ 25.10.2025 ద్వారా ఉత్తర్వులు జారీ చేసింది. ఈ ప్రాజెక్టు రూపకల్పనతో ఖమ్మం కార్పొరేషన్ ప్రజల కల సాకారం చేసిన అపర భగీరథుడిగా మంత్రి తుమ్మల నాగేశ్వరరావు ఖ్యాతి పెరిగింది. ఆయన తపనతో ఈ ప్రణాళిక రూపుదిద్దుకోగా, పెరుగుతున్న జనాభా అవసరాలను దృష్టిలో ఉంచుకొని ఖమ్మం నగరానికి అద్భుత స్థాయిలో నీటి సరఫరా వ్యవస్థను రూపొందించారు.

మున్నేరు, పాలేరు నుంచి నీటి సరఫరా

నగరానికి సంవత్సరమంతా నిరంతరంగా మంచినీరు అందించేలా ప్రణాళిక రూపొందించారు.

మున్నేరు నది నుంచి ఎనిమిది నెలలపాటు నీటి సరఫరా జరుగుతుండగా, వేసవి నెలల్లో పాలేరు జలాశయం నుంచి నీరు అందించనున్నట్లు మంత్రి తుమ్మల వెల్లడించారు. ఈ విధంగా రెండు వనరుల ఆధారంగా ఖమ్మం నగరానికి నిరాటంకంగా రక్షిత నీటి సరఫరా జరిగేలా ముందు చూపుతో ప్రణాళికలు చేశారు. గతంలో దానవాయిగూడెం ఫిల్టర్ బెడ్ ద్వారా త్రీ టౌన్ కు నీరు గతంలో నగరంలోని త్రీ టౌన్ ప్రాంతాలకు దానవాయిగూడెం ఫిల్టర్ బెడ్ ద్వారా నీటి సరఫరా నిర్వహించబడేది. ఇప్పుడు ఆ వ్యవస్థను మరింత విస్తరించి ఆధునిక సదుపాయాలతో అప్‌గ్రేడ్ చేయనున్నారు.

ఖమ్మం నగరానికి ప్రధాన వనరుగా లకారం

ఇప్పటివరకు ఖమ్మం నగరానికి ప్రధానంగా లకారం ట్యాంకు నుంచే నీటి సరఫరా కొనసాగుతోంది. అయితే, నగర విస్తరణతో పాటు జనాభా పెరగడంతో ప్రస్తుతం ఉన్న వనరులు పూర్తిస్థాయిలో సరిపోవడం లేదు. దీనికి పరిష్కారంగా కొత్త పైపులైన్ వ్యవస్థలు, ఫిల్టర్‌బెడ్‌లు, పంప్‌హౌస్‌లు నిర్మించే ప్రణాళిక సిద్ధమవుతోంది.

ఖమ్మం అభివృద్ధికి పునాది

రక్షిత మంచినీటి సమస్యకు ఈ ప్రాజెక్టు శాశ్వత పరిష్కారాన్ని అందించడమే కాకుండా, భవిష్యత్‌లో ఖమ్మం నగర అభివృద్ధికి పునాది వేయనుంది. మౌలిక సదుపాయాల విస్తరణతో పాటు పరిశుభ్రత, ఆరోగ్య పరిరక్షణలో కూడా ఈ ప్రణాళిక కీలక పాత్ర పోషించనుంది.

మంత్రి తుమ్మల సంకల్ప ఫలితం

గతంలో మంత్రిగా ఉన్నప్పటి నుంచే ఖమ్మం నగర అభివృద్ధి పట్ల తుమ్మల నాగేశ్వరరావు గారు చూపిన చిత్తశుద్ధి, నిరంతర కృషి ఈరోజు ఫలితాలుగా మారాయి. ప్రజల అవసరాలను గుర్తించి, వాటిని తీర్చే దిశగా ప్రభుత్వం వేగంగా నిర్ణయాలు తీసుకోవడం పట్ల నగర ప్రజలు సంతోషం వ్యక్తం చేస్తున్నారు. మంత్రి తుమ్మల చూపిన చొరవ, కృషి ఫలితంగా కాంగ్రెస్ సర్కారు 200 కోట్లు కేటాయించిందని, ఖమ్మం నగర ప్రజలు గౌ. ముఖ్య మంత్రికి మరియు మంత్రి తుమ్మల కి ప్రత్యేక కృతజ్ఞతలు తెలుపుతున్నారు.

వీధి కుక్కల దాడిలో 55 మేకలు మృతి

చెందిన ఘటన కందనెల్లి గ్రామంలో

అక్షర విజేత, తాండూరు : వీధి కుక్కల దాడిలో 55 పైగా మేకలు మృతి చెందిన సంఘటన వికారాబాద్ జిల్లా పెద్దేముల్ మండలం కంద నెల్లి చోటు చేసుకుంది. బాధితుడు తెలిపిన వివరాలిలా ఉన్నాయి. గ్రామానికి చెందిన ఒగ్గ సత్తయ్య మేకలను పెంచుతూ జీవనం సాగిస్తున్నాడు. ప్రతి రోజూ మేకలను కాసేందుకు తీసుకవెళ్లగా కొన్ని మేక పిల్లలను ఇంటివద్ద దొడ్డిలో కట్టేసి ఉంచుతాడు. సోమవారం కొన్ని మేకలను మేపేందుకు తీసుకెళ్లగా.. కొన్నింటిని ఇంటి వద్ద దొడ్డిలో కట్టేసి వేళ్లాడు. సాయంత్రం వేళ ఊళ్లో తిరిగే వీధి కుక్కలు దొడ్డిలోకి ప్రవేశించాయి. దొడ్డిలో ఉన్న మేకలపై దాడి చేసి గాయపరిచాయి. కుక్కల దాడిలో సుమారు 55 మేకలు మత్యువాత పడ్డాయి. ఈ విషయం తెలుసుకున్న స్థానికులు విచారం వ్యక్తం చేశారు. యజమానికి తీరనినష్టం వాటిల్లిందని వాపోయాడు.

ఎర్రగడ్డలో ఇంటింటి ప్రచారంతో బీఆర్ఎస్ దూకుడు

అక్షర విజేత, హైదరాబాద్ బ్యూరో : ఎర్ర గడ్డలో ఇంటింటికి ప్రచారం చేసి ఓటర్ల ను తమ వైపు తిప్పుకునేలా బీ ఆర్ఎస్ నేతలు ప్రణాళికలు చేపట్టారు. ఒక వైపు ప్రచారం, మరో వైపు ఇంటింటికి తిరుగుతూ.. ఓటర్ల పరిశీలిన చేపట్టారు. ఎర్రగడ్డలో మైనార్టీ ఓటర్లు అధికంగా ఉన్నారని వారి ఓట్లే కీలకం అని బీ ఆర్ ఎస్ నేతలు స్పష్టం చేశారు. అందులో భాగంగా స్థానిక పార్టీ నేతలతో ఎమ్మెల్యే పల్లా రాజేశ్వర్ రెడ్డి, ఓల్డ్ బోయినిపల్లి 119 డివిజన్ కార్పోరేటర్ ముద్దం నర్సింహా యాదవ్ తో కలిసి చర్చించారు. ఈ కార్యక్రమంలో 119 డివిజన్ ప్రెసిడెంట్ ఇర్ఫాన్, 119 డివిజన్ జనరల్ సెక్రెటరీ హరినాథ్ గౌడ్, పార్టీ నాయకులు అజాజ్, అజీమ్, సల్మాన్, సికిందర్, నజీర్, మట్టి శీను, పోచయ్య, బుర్రి యాదగిరి తదితరులు పాల్గొన్నారు.

వరి ధాన్యం కొనుగోలు కేంద్రాలను రైతులు సద్వినియోగం చేసుకోవాలి!

పిఎసిఎస్ చైర్మన్ చింతల వెంకటరామిరెడ్డి!!

అక్షర విజేత, శివంపేట : శివంపేట మండల కేంద్రంలోని పాంబండ,దొంతి, లింగోజిగూడ తాండ మరియు అల్లీపూర్ తాండ (భవాని తాండ), గ్రామంలో వరి ధాన్యం కొనుగోలు కేంద్రాలను ప్రారంభించిన శివంపేట్ మండల్ పిఎసిఎస్ చైర్మన్ చింతల వెంకటరామిరెడ్డి ఈ కార్యక్రమంలో పిఎసిఎస్ సీఈవోమధు యాదవ్, పిఎసిఎస్ వైస్ చైర్మన్ వేణుగోపాల్ రెడ్డి, పిఎసిఎస్ డైరెక్టర్లు అంజిరెడ్డి, పెంటా గౌడ్, కిషన్ నాయక్, గ్రామ రైతులు సివిఆర్ యూత్ సభ్యులు, నాయకులు తదితరులు పాల్గొన్నారు.

తాండూర్ మాత శిశు ఆసుపత్రిలో వైద్యుల నిర్లక్ష్యం కారణంగా బాలింత మృతి

కుటుంబ సభ్యుల ఆందోళన

మాతా శిశు ఆరోగ్య కేంద్రం

అక్షర విజేత, తాండూరు : వికారాబాద్ జిల్లా తాండూర్ ప్రభుత్వ మాత శిశు ఆసుపత్రిలో వైద్యుల నిర్లక్ష్యం కారణంగా ప్రసవం తర్వాత బిడ్డకు ప్రాణం పోసిన ఓ బాలింత కొద్దిసేపటికి కన్ను మూసింది విషాద సంఘటన చోటుచేసుకుంది. వివరాల్లోకి వెళ్ళితే కోటపల్లి మండలం ఎన్నారం గ్రామానికి చెందిన రజిత అనే బాలింత ఆపరేషన్ అనంతరం మరణించింది. కుటుంబీకుల వివరాల ప్రకారం రజితకు వైద్యులు ఆపరేషన్ నిర్వహించారు. అయితే ఉదయం తెల్లవారుజామున (ఫిట్స్) రావడంతో ఆమె పరిస్థితి విషమించిందని, చివరకు మృతి చెందిందని వైద్యులు తెలిపారు. ఈ సంఘటనతో కుటుంబ సభ్యులు ఆవేదనకు గురై ఆసుపత్రి ముందు ఆందోళన చేపట్టారు. సంబంధిత అధికారులు సంఘటన స్థలానికి చేరుకొని పరిస్థితిని సమీక్షిస్తున్నారు.

ముంపు,గ్రామానికి సర్వే చేసిన రెవెన్యూ అధికారులు

అక్షర విజేత: అదిలాబాద్ జిల్లా బ్యూరో : ఆదిలాబాద్ జిల్లా బజార్ హత్నూర్ మండలము లోని దేగామా ముంపు,గ్రామములోని మిగిలిన ఇండ్లు,ముంపు కు గురి అయిన, ఇండ్లు ను సర్వే చేయడం జరిగింది.గ్రామస్తులు,మరియు ముంపు బాధితులు,అధికారులకు సహకరించి,వారిని కృతజ్ఞతలు తెలిపారు. ఈ కార్యక్రమంలో రెవెన్యూ అధికారులు ఆర్. ఐ మహేందర్, సర్వేయర్ బాపూ రావు, జీ. పి. ఓ అనసూయ, కారోభారీ గంగాధర్,మాజీ సర్పంచ్ ఉయికే సుదర్శన్,ముంపు బాధితులు,గ్రామస్తులు పాల్గొన్నారు.

యాగశాల పనులను పర్యవేక్షించిన ఆర్డిఓ

అక్షర విజేత/పరకాల ప్రతినిధి : పరకాల పట్టణంలో ప్రసిద్ధిగాంచిన కుంకుమేశ్వర స్వామి దేవస్థానం ఆధ్వర్యంలో నవంబర్ 3న జరిగే కార్తీక మాస మహా రుద్ర యాగాన్ని విజయవంతం చేయాలని పరకాల ఆర్డీవో కే. నారాయణ అన్నారు. సోమవారం రోజున పరకాల మున్సిపల్ కమిషనర్ కే. సుష్మతో కలిసి యాగశాల పనులను పర్యవేక్షించారు. ఈ సందర్భంగా ఆర్డిఓ మాట్లాడుతూ ప్రభుత్వ అధికారులు ఆలయ కమిటీ సభ్యులు సమన్వయంతో పనిచేసి భక్తులకు ఎలాంటి ఇబ్బంది కలగకుండా చూడాలని అన్నారు. ఈ కార్యక్రమంలో ఫైర్, ఎలక్ట్రిసిటీ అధికారులు, కుంకుమేశ్వర ఆలయ కమిటీ చైర్మన్ కొలగూరి రాజేశ్వరరావు, పరకాల పట్టణ అధ్యక్షుడు కొయ్యడ శ్రీనివాస్, మహా రుద్రయాగ సమితి అధ్యక్షులు ఎర్ర లక్ష్మణ్ సమితి కన్వీనర్ గందె రవి సమితి కోశాధికారి తోట భద్రయ్య మరియు రుద్రయ్యగా కమిటీ సభ్యులు ఆలయ కమిటీ సభ్యులు పాల్గొన్నారు

విజేత వరస కథనాలకు దిగివచ్చిన విద్యాశాఖ అధికారులు

ఇబ్రహీంపట్నం శ్రీ చైతన్య పాఠశాల సీజ్.

అక్షర విజేత, ఇబ్రహీంపట్నం :- అక్షర విజేత వరుస కథనాలకు దిగివచ్చిన విద్యాశాఖ అధికారులు శ్రీ చైతన్య పాఠశాలను సీజ్ చేశారు. రంగారెడ్డి జిల్లా ఇబ్రహీంపట్నం మున్సిపాలిటీ కేంద్రంలో భారత్ పెట్రోల్ బంక్ ను ఆనుకొని ప్రమాదకరంగా నిర్వహిస్తున్న శ్రీ చైతన్య పాఠశాలను అక్కడి నుంచి మరో చోటికి తరలించాలని పలుమార్లు ఇబ్రహీంపట్నం స్థానికులు విద్యాశాఖ అధికారులకు ఫిర్యాదు చేసిన స్పందించకపోవడంతో విజేత పత్రికలో వరుస కథనాలు ప్రచురించడం జరిగింది. విజేత వరుస కథనాలకు దిగివచ్చిన విద్యాశాఖ అధికారులు సోమవారం విద్యాశాఖ అధికారి అసిస్టెంట్ డీఈవో పూర్ణచంద్రరావు ఆదేశాల మేరకు ఇబ్రహీంపట్నం ఎంఈఓ హిర్య నాయక్ తన బృందంతో వెళ్లి శ్రీ చైతన్య పాఠశాలను సోమవారం సాయంత్రం సీజ్ చేయడం జరిగింది.

ఒక్క మహిళా టెండర్లు రెండు... డ్రా లో మద్యం దుకాణాలూ రెండు...

అక్షరవిజేత మామడ : ఈ ఏడాది ప్రభుత్వం ఏర్పాటు చేసిన మద్యం దుకాణాల టెండర్లలో పాల్గొన్న మహిళకు రెండు దుకాణాలు దక్కాయి. రెండు దుకాణాలకు దరఖాస్తు చేసుకున్న ఆమెకు అదృష్టం వరించింది. రెండింటిలోనూ లక్కీ డ్రా లో విజేతగా నిలిచింది. నిర్మల్ జిల్లా పట్టణం లో నివాసం ఉంటున్న గుర్రాల హారిక లక్ష్మణ చందా, పొన్కల్ గ్రామాల్లో రెండు మద్యం దుకాణాలకు టెండర్లు వేసింది. సోమవారం జిల్లా కలెక్టర్ అభిలాష అభినవ్ ఆధ్వర్యంలో లక్కీ డ్రా పద్ధతిలో దుకాణాలు ఖరారు చేయగా ఆమెకు రెండు షాపులు దక్కించుకున్నది. ఆమెను ఈ సందర్భంగా పలువురు లక్కీ లేడీ గా అభివర్ణించారు.

ఓటర్ లిస్ట్ మ్యాపింగ్ సమావేశం తుర్కపల్లిలో తహసిల్దార్ నేతృత్వంలో సమీక్ష"

తుర్కపల్లి అక్షర విజేత : తుర్కపల్లి మండల కేంద్రంలోని తహసిల్దార్ కార్యాలయంలో ఓటర్ జాబితా పై బిఎల్ఓ లతో సమీక్ష సమావేశాన్ని తహసిల్దార్ దేశ్యా నాయక్ నిర్వహించారు. ఈ సందర్భంగా ఆయన మాట్లాడుతూ మండలంలో 2002లో ఉన్న ఓటర్ లిస్టును పరిశీలించి 2025లో ఉన్న ఓటర్ లిస్ట్ తో మ్యాపింగ్ చేయాలని సూచించారు. ఈ కార్యక్రమంలో డిప్యూటీ తహసిల్దార్ కల్పన, ఆర్ఐ జహంగీర్, కంప్యూటర్ ఆపరేటర్ దినేష్, బి ఎల్ ఓ లు పుట్ట సునీత, నారా భాగ్య ,స్వప్న, శంకరమ్మ, లక్ష్మీ, శ్యామల, ఉమా, మాధురి, సంపత్ కుమారి, రాణి, రమాదేవి, మంజుల, యాదగిరి, బాలమణి, సంతోష ,సులోచన, తదితరులు పాల్గొన్నారు

బీసీల హక్కుల కోసం నిరాహార దీక్ష 16వ రోజు కొనసాగింపు

అక్షర విజేత షాబాద్ : బీసీలకు 42 శాతం రిజర్వేషన్ సాధించాలనే ధ్యేయంతో బీసీ రిజర్వేషన్ సాధన సమితి ఆధ్వర్యంలో జరుగుతున్న నిరాహార దీక్ష 16వ రోజుకు చేరుకుంది. ఈ దీక్షకు ప్రజా మద్దతు, యువత సహకారం విస్తృతంగా లభిస్తోంది. బీసీ వర్గాల ఆత్మగౌరవం కోసం, రాజకీయ హక్కుల సాధన కోసం ఈ ఉద్యమం కొనసాగుతుందని నాయకులు స్పష్టం చేశారు. దీక్షా శిబిరంలో బీసీ సాధన సమితి రాష్ట్ర అధ్యక్షులు కటకం నర్సింగరావు, నరసింహ గౌడ్, జడల రాజేందర్, తమ్మలి రవీందర్, రాపోలు నర్సింలు, రాము, దర్శన్, సురేష్ తదితరులు పాల్గొని దీక్షార్థులను ప్రోత్సహించారు. నాయకులు మాట్లాడుతూ బీసీలను అణగదొక్కే విధానాలకు ఇక తావులేదని, బీసీల శాతం జనాభాకు తగ్గట్టుగా రిజర్వేషన్ ఇవ్వాల్సిన సమయం వచ్చిందని హెచ్చరించారు. 42 శాతం రిజర్వేషన్ బీసీల న్యాయమైన హక్కు, అది మంజూరు అయ్యే వరకు నిరాహార దీక్షలు కొనసాగుతాయని తెలిపారు. సమాజంలో సమానత్వం, రాజకీయ న్యాయం కోసం ఈ పోరాటం ప్రతి గ్రామానికి, ప్రతి హృదయానికి చేరే వరకు ఆగబోదని పేర్కొన్నారు. దీక్షలో నారాయణ, సురేష్, కమ్మరి శ్రీనివాస్, సురేందర్, రమేష్ యాదవ్ మాజీ సర్పంచ్ కుమ్మరిగూడ తదితరులు పాల్గొని ఉద్యమానికి మద్దతు తెలిపారు. ప్రజలు బీసీ సాధన సమితి పోరాటానికి మద్దతు ఇవ్వాలని, తమ హక్కుల కోసం ఐక్యంగా నిలవాలని నాయకులు పిలుపునిచ్చారు.

హోం శాఖ లేని పోలీస్ శాఖ..!

రాష్ట్రంలో లోపించిన శాంతి భద్రతలు.

ప్రభుత్వ వైఫల్యమే కారణం

జిల్లా బిజెపి అధ్యక్షుడు దుప్పల్లి నారాయణ.

అక్షర విజేత వనపర్తి ప్రతినిధి : వనపర్తి తెలంగాణ రాష్ట్రంలో కాంగ్రెస్ ప్రభుత్వం అధికారంలోకి తెలంగాణ రాష్ట్రంలో శాంతిభద్రతలకు భద్రత లేకుండా పోయిందని ప్రభుత్వ వైఫల్యం వల్లనే రాష్ట్రానికి గుండెకాయ లాంటి హైదరాబాద్ నగరంలో హత్యలు అత్యాచారాలు బాంబు పేలుళ్లు వంటి సంఘటనలు జరుగుతున్నాయని బీజేపీ జిల్లా అధ్యక్షులు డి.నారాయణ ఆరోపించారు. అసమర్థత ప్రభుత్వం కాంగ్రెస్ ప్రోత్సాహం వల్లనే కొంతమంది ఎంఐఎం గుండాలు ఉగ్రవాదుల ముసుగుల్లో హైదరాబాదు నడి ఒడ్డున దాడులకు తెగ పడుతున్నారని ఆయన ఆవేదన వ్యక్తం చేశారు. నిన్న కాకమున్న నిజాంబాద్ జిల్లాలో పోలీస్ కానిస్టేబుల్ పై రియాజ్ అనే దొంగ కత్తితో పొడిచి హత్య చేశాడని అది మరువకముందే ఘట్కేసర్ ప్రాంతంలో అక్రమంగా ఎంఐఎం పశువుల మాఫియా దర్జాగా వాహనాలలోపశువులను తరలిస్తున్న విషయాన్ని అడ్డుకున్న గో రక్షకుడు ప్రశాంత్ సింగ్ అనే వ్యక్తిపై ఎంఐఎం దుండగులు కాల్పులు జరపడం ఈ ప్రభుత్వం అసమర్థత కాదా అని ఆయన ప్రశ్నించారు. విచ్చలవిడిగా పశుసంపదను కబేలాలకు తరలిస్తూ మూగజీవాలను నరికి చంపుతున్న ఎంఐఎం రౌడీ షీటర్ ముఠాలు ప్రభుత్వానికి అనుసంధానం ఉందని ఆయన ఆరోపించారు. ప్రభుత్వం ప్రోత్సాహం వల్లనే ఇదంతా జరుగుతుందని ఎంఐఎం నాయకులకు భయపడి ముఖ్యమంత్రి దిక్కుబిక్కుమని ప్రభుత్వాన్ని పరిపాలిస్తున్నాడని ఆరోపించారు. ఈ సంఘటనలు మరవకముందే హైదరాబాద్ సౌత్ ఈస్ట్ డిసిపి చైతన్య పై కత్తితో దాడి చేసిన విషయం గుర్తు చేశారు. చాదర్ఘట్ విక్టోరియా గ్రౌండ్ లో జరిగిన ఈ ఘటన చైల్డ్ స్నాక్స్ దొంగను పట్టుకునే క్రమంలో సౌత్ ఈస్ట్ డిసిపి చైతన్య పై కత్తితో దాడి చేసి పారిపోతుండగా ప్రాణ రక్షణ కోసం డిసిపి చైతన్య రెండు రౌండ్ల కాల్పులు చేసి ప్రాణాలతో బయటపడ్డాడని ఆయన గుర్తు చేశారు. ఓవర్ అనే నిందితుడు గతంలోనే 25 కేసులు ఉన్నాయని అతనిపై రౌడీషీటర్ కూడా నమోదు ఉన్నప్పటికీ రెండుసార్లు పీడీ యాక్ట్ కేసు అనుభవిస్తూ రెండు సంవత్సరాల పాటు జైల్లో కూడా ఓమర్ అనే ఎంఐఎం ఏజెంటు పోలీసులపై కత్తితో దాడి చేయడం ఈ ప్రభుత్వం సమాధానం చెప్పాలని ఆయన డిమాండ్ చేశారు. ఈ విధంగా కొద్దిగా రోజుల వ్యవధిలోనే వరుసగా కాల్పుల కలకలం కత్తిపోట్ల కలకలం హైదరాబాదులో అంతుచిక్కకుండా కొనసాగుతున్నాయని మరికొన్ని రోజుల్లో బాంబు పేలుళ్లు జరిగిన కూడా ఆశ్చర్య పోవాల్సిన అవసరం లేదని ఆయన ఈ సందర్భంగా అన్నారు. ముఖ్యంగా తెలంగాణ రాష్ట్రంలో ఇప్పటివరకు హోంశాఖ మంత్రి లేకపోవడమే ఇందుకు నిదర్శనమని అన్నారు. రాష్ట్ర మంత్రివర్గంలో ప్రధాన మంత్రిగా హోంశాఖ ఎందుకు ఈ ప్రభుత్వం కేటాయించలేదని ముఖ్యమంత్రి దీనికి సమాధానం చెప్పాలని ఆయన డిమాండ్ చేశారు. హోం శాఖ మంత్రి తో పాటు ఇతర శాఖల మంత్రులు కూడా నిద్రమత్తులో దోచుకో దాచుకో అనే విధంగా పరిపాలిస్తున్నారని ఆయన ఎద్దేవా చేశారు. పది సంవత్సరాలు అధికారంలో లేనంత మాత్రాన అధికారంలోకి వచ్చిన కాంగ్రెస్ ప్రభుత్వం దోచుకోవడం కోసం మాత్రమేనని ఆయన విమర్శించారు. రాష్ట్రంలో శాంతిభద్రతలను పూర్తిస్థాయిలో అదుపు పెట్టకుంటే భారతీయ జనతా పార్టీ ఆధ్వర్యంలో రాష్ట్రవ్యాప్తంగా ఆధ్వర్యంలో ఉధృతం చేస్తామని ఆయన హెచ్చరించారు. హైదరాబాద్ నగరంలో పది లక్షల సిసి కెమెరాలు ఏర్పాటు చేసినట్లు గొప్పలు చెప్పుకుంటున్న ప్రభుత్వం మరోపక్క దేశంలోనే శాంతి భద్రతలో రెండో స్థానంలో హైదరాబాద్ ఉందని ఊక దుంకుడు ఉపన్యాసాలు చెప్పుకోవడం తప్ప ఉద్ధరించింది శూన్యమని ఆయన అన్నారు. కమాండ్ కంట్రోల్ రూమ్ 10 లక్షల సీసీ కెమెరాలు. హైదరాబాదులో పటిష్టమైన భద్రత ఎక్కడ ఉందని ఆయన ప్రశ్నించారు. ఇప్పటికైనా ప్రభుత్వం కళ్ళు తెరిచి హైదరాబాద్ పై ప్రత్యేక దృష్టి పెట్టి శాంతి భద్రతలను కాపాడాలని ఉగ్ర ముఠాలను ఎంఐఎం ఏజెంట్లను శాశ్వతంగా కట్టడి చేయాలని ఆయన డిమాండ్ చేశారు. లేకపోతే రాబోయే రోజులు హైదరాబాద్ లో నివసించాలంటే ప్రజలు బిక్కుబిక్కుమని భయపడుతూ భయభ్రాంతులకు గురవుతున్నారని అన్నారు. ఈ కార్యక్రమంలో బిజెపి రాష్ట్ర కౌన్సిల్ సభ్యులు మున్నూరు రవీందర్ బిజెపి జిల్లా ప్రధాన కార్యదర్శి పెద్దిరాజు, జిల్లా కోశాధికారి బండార్ కుమార్ స్వామి. జిల్లా మీడియా కన్వీనర్ గజరాజుల తిరుమలేష్. పట్టణ మాజీ ప్రధాన కార్యదర్శి నల్లవోతుల అరవింద కోశాధికారి కూన శ్రీకాంత్ కడమంచి శివ చిన్న రాయుడు తదితరులు పాల్గొన్నారు.

సూర్య దేవున్ని పూజించే పండగ చాట్ పూజా

అక్షర్ విజేత, హైదరాబాద్ బ్యూరో : చాట్ పూజ వేడుకలను బీహార్ ప్రజలు అత్యంత వైభవంగా, భక్తిశ్రద్ధలతో జరుపుకునే ముఖ్యమైన పండగని ఓల్డ్ బోయినిపల్లి 119 డివిజన్ కార్పోరేటర్ ముద్దం నర్సింహా యాదవ్ స్పష్టం చేశారు. ఓల్డ్ బోయిన్పల్లి డివిజన్ అస్మత్ పెట్ బోయిని చెరువు బతుకమ్మ కుంట వద్ద బీహార్ అసోసియేషన్ హైదరాబాద్ వారి ఆధ్వర్యంలో ఏర్పాటు చేసిన చాత్ పూజ కార్యక్రమానికి అయన ముఖ్య అతిధిగా హాజరై ప్రత్యేక పూజల్లో పాల్గొన్నారు. సూర్య దేవుడి తోపాటు ప్రకృతిని పూజించే పండగని తెలిపారు. ఆరోగ్యం, శ్రేయస్సు, దీర్ఘాయుష్షు, సంపద కోసం కృతజ్ఞతలు తెలియజేస్తూ ఈ పూజ చేయడం పండగా ప్రత్యేకమాన్నారు.. ప్రకృతికి, జల వనరులకు గౌరవించే పండుగని కూడ పిలుస్తారని స్పష్టం చేశారు ఈ వేడుకలకు బిహారి సోదరీ, సోదరీమణులు భారీ గా తరలి రావడంతో సందడి నెలకొన్నది. ఈ కార్యక్రమంలో బిహారి అసోసి యేషన్ అధ్యక్షులు హరి రామ్ సింగ్, ఉత్తం యాదవ్, దీపక్ యాదవ్, కమిటీ మెంబర్స్ తదితరులు పాల్గొన్నారు...

యువ వ్యాపారి ప్రశాంత్ ఆత్మహత్య

అక్షర విజేత షాబాద్ : షాబాద్ మండలం అంతారం గ్రామంలో చోటుచేసుకున్న యువ ట్రాన్స్‌పోర్ట్ వ్యాపారి ఎర్ర ప్రశాంత్ ఆత్మహత్య ఘటన గ్రామంలో తీవ్ర కలకలం రేపింది. స్వంతంగా రెండు ట్రాన్స్‌పోర్ట్ వాహనాలు నడుపుతూ కష్టపడి కుటుంబాన్ని పోషిస్తున్న ప్రశాంత్ ఇంట్లో ఒంటరిగా ఉన్న సమయంలో ఉరివేసుకుని ఆత్మహత్యకు పాల్పడ్డాడు. కుటుంబ సభ్యులు గమనించి వెంటనే పోలీసులకు సమాచారం అందించగా, పోలీసులు ఘటనాస్థలానికి చేరుకుని మృతదేహాన్ని పరిశీలించి పోస్టుమార్టం నిమిత్తం ప్రభుత్వ ఆసుపత్రికి తరలించారు. ఈ ఘటనపై పోలీసులు కేసు నమోదు చేసినప్పటికీ, ప్రశాంత్ మరణానికి గల అసలు కారణాలను ఇంకా గుర్తించలేదు. గ్రామ ప్రజలు తీవ్ర ఆగ్రహంతో స్పందిస్తూ, ఈ ఘటన వెనుక ఉన్న నిజాలను తక్షణమే వెలికితీయాలని డిమాండ్ చేశారు. "ఒక కష్టపడి జీవిస్తున్న యువకుడు ఎందుకు ప్రాణాలు తీసుకున్నాడు? దాని వెనుక ఎలాంటి ఒత్తిళ్లు ఉన్నాయో బయటపడాలి" అంటూ గ్రామస్థులు ఆవేదన వ్యక్తం చేశారు.పోలీసులు త్వరితగతిన దర్యాప్తు ప్రారంభించి పూర్తి స్థాయి విచారణ జరిపి న్యాయం చేయాలంటూ గ్రామ ప్రజలు గళమెత్తుతున్నారు. ఎర్ర ప్రశాంత్ మృతితో అంతారం గ్రామంలో విషాద వాతావరణం నెలకొంది.

అభివృద్ధి పనుల కోసం ఎమ్మెల్యే ప్రకాష్ గౌడ్ కు వినతి పత్రం

మార్కండేయ నగర్ వెల్ఫేర్ అసోసియేషన్ సభ్యులు

అక్షర విజేత రాజేంద్రనగర్ : రాజేంద్రనగర్ సర్కిల్ మైలార్ దేవ్ పల్లి డివిజన్ పరిధిలోని, మార్కండేయ నగర్ వెల్ఫేర్ అసోసియేషన్ మరియు నవోదయ యూత్ అసోసియేషన్ సభ్యులు తమ కాలనీ లోని రోడ్డు భూగర్భ డ్రైనేజీ రిటర్నింగ్ వాల్ సమస్యను ఎమ్మెల్యే ప్రకాష్ గౌడ్ గారి దృష్టికి తీసుకెళ్లడం జరిగింది. స్పందించిన ఎమ్మెల్యే ప్రకాష్ గౌడ్ మాట్లాడుతూ మార్కండేయ నగర్ కాలనీ ప్రజలకు ఎలాంటి ఇబ్బందులు లేకుండా.. చూడాలని, ముఖ్యంగా రోడ్లు, డ్రైనేజీ వ్యవస్థ శ్రీ వీరాంజనేయ స్వామి దేవాలయం ఆవరణలో రిటర్నింగ్ వాల్ విషయంలో ఏ విధంగా రాజీ పడకుండా పనులు త్వరిత గతిన పూర్తి చేసి.. ప్రజా సౌకర్యార్థం సహకరించాలని, రాజేంద్రనగర్ సర్కిల్ జిహెచ్ఎంసి ఈ ఈ నరేందర్ తెలియజేయడం జరిగింది. ఇప్పటికే కోట్ల రూపాయలు వెచ్చించి రోడ్లు మరియు భూగర్భ డ్రైనేజీ వ్యవస్థలు బాగు చేశామని, ఇంకా ఏమైనా పూర్తికాని పనులు ఉంటే తమ దృష్టికి తీసుకురావాలని, ఎమ్మెల్యే తెలియజేయడం జరిగింది.తమ సమస్యకు వెంటనే స్పందించి పరిష్కారానికి చొరవ చూపిన ఎమ్మెల్యే కాలనీవాసులు కృతజ్ఞతలు తెలియజేసారు.. ఈ కార్యక్రమంలో మార్కండేయ నగర్ వెల్ఫేర్ అసోసియేషన్ అధ్యక్షులు వీడెం రమేష్, ప్రధాన కార్యదర్శి శ్యాం కుమార్, మాజీ అధ్యక్షులు సలహాదారులు ఏర్వ సత్యనారాయణ, పగిడిమర్రి సూర్యనారాయణ, గద్దె యాదగిరి, నవోదయ యూత్ అసోసియేషన్ అధ్యక్షులు కోట పవన్ కుమార్, యూత్ సభ్యులు యాదగిరి, భాస్కర్, బాత్కు విజయకుమార్,ప్రేమ్ గౌడ్, కాలనీ వాసులు తదితరులు పాల్గొన్నారు.

గంజాయి తరలిస్తున్న వ్యక్తులు అరెస్ట్

అక్షర విజేత. వెంకటాపురం. నూగురు : గంజాయిని తరలిస్తున్నారన పక్క సమాచారంతో వెంకటాపురం మండలంలోని నూగురు శివారు ప్రాంతంలో తనిఖీలు చేపట్టగా ఈ క్రమంలో అతివేగంగా వస్తున్న మూడు బైకులను గమనించారు. మొదటగా బైకుపై వచ్చిన వారిని ఆపి వివరాలు సేకరించుతుండగా వెనక వస్తున్న బైకుపై ఉన్న ఇద్దరు వ్యక్తులు పోలీసులను చూసి మోటార్ సైకిల్ ను వెనక్కి తిప్పి బేగం పెంచడంతో అదుపుతప్పి కింద పడ్డారు. వారి వద్ద ఉన్న బ్యాగును వదిలిపెట్టి పక్కనే ఉన్న పంట పొలాల్లో నుంచి అడవిలోకి పారిపోయారు. దీనిని గమనించిన మరో బైక్ పై ఉన్న ఇద్దరు వ్యక్తులు కూడా వెనుతిరిగి పారిపోయారు. మొదట అదుపులోకి తీసుకున్న ఇద్దరు వ్యక్తులను విచారించగా వారి బ్యాగులల్లో గంజాయి ఉందని, మమ్మల్ని పట్టుకోవడంతో మిగతా వ్యక్తులు పారిపోయారని తెలిపారు. వీరు పెంకరాయ, గ్రామం మన్యంకొండ మండలం మల్కాన్ గిరి జిల్లా ఒడిస్సా రాష్ట్రానికి చెందిన వారని తెలిపారు. వీరు గంజాయిని ఆర్డర్లపై కేజీ రూ 4. వేలకు ఓ డిషా నుంచి సేకరించి భద్రాచలం మీదుగా వెంకటాపురం ములుగు నుంచి వరంగల్లు వరకు కేజీ గంజాయిని రూ పదివేలకు సరఫరా చేస్తుంటారని ఎ టూరి నాగారం ఏ ఎస్ పి శివం ఉపాధ్యాయ తెలిపారు.

విద్యార్థులకు నాణ్యమైన భోజనం అందించాలని సబ్ కలెక్టర్ ఉమా హారతి సూచన

అక్షర విజేత, కంగ్టి : విద్యార్థుల ఆరోగ్యం, భవిష్యత్తు దృష్ట్యా హాస్టళ్లలో నాణ్యమైన భోజనం అందించడంలో ఎలాంటి రాజీపడకూడదని నారాయణఖేడ్ సబ్ కలెక్టర్ ఉమా హారతి పేర్కొన్నారు. సోమవారం ఆమె కంగ్టి మండలంలోని ట్రైబల్ వెల్ఫేర్ బాయ్స్ హాస్టల్, కస్తూర్బా గాంధీ బాలికల విద్యాలయం, బీసీ వెల్ఫేర్ మరియు ఎస్సీ వెల్ఫేర్ హాస్టళ్లను ఆకస్మికంగా సందర్శించారు. ఈ సందర్భంగా విద్యార్థులకు అందిస్తున్న ఆహార నాణ్యత, వసతి సదుపాయాలు, నీటి వనరులు, పరిశుభ్రత పరిస్థితులను సమీక్షించారు. హాస్టల్ పరిసరాలను ఎల్లప్పుడూ శుభ్రంగా ఉంచాలని, కిచెన్‌లో శానిటేషన్ పట్ల ప్రత్యేక శ్రద్ధ చూపాలని అధికారులకు సూచించారు. విద్యార్థులతో మాట్లాడుతూ వారి సమస్యలు, అవసరాలు అడిగి తెలుసుకున్నారు. చిన్నచిన్న లోపాలను వెంటనే సరిచేసుకోవాలని సిబ్బందికి సూచించారు. ఇటీవల రాష్ట్రంలోని కొన్ని ప్రాంతాల్లో జరిగిన ఫుడ్ పాయిజన్ ఘటనలు మళ్లీ పునరావృతం కాకుండా ప్రతి ఒక్కరూ జాగ్రత్తగా వ్యవహరించాలని హెచ్చరించారు. పిల్లల ఆరోగ్యం పట్ల నిరంతర పర్యవేక్షణ ఉండాలని, పౌష్టికాహార ప్రమాణాల ప్రకారం భోజనం వడ్డించాలన్నారు. విద్యార్థులు ఆరోగ్యంగా, ఆనందంగా చదువుకునే వాతావరణం కల్పించడం ప్రభుత్వ ప్రధాన లక్ష్యమని ఉమా హారతి స్పష్టం చేశారు.

ఇండియాలో రిచెస్ట్ స్టేట్స్ ఇవే టాప్ 3లో నిలిచి షాకిచ్చిన ఆ రాష్ట్రం

భారతదేశం ప్రపంచంలో ఐదవ అతిపెద్ద ఆర్థిక వ్యవస్థగా ఉండడంలో రాష్ట్రాలు కీలక పాత్ర పోషిస్తాయి. ఈ నేపథ్యంలో కొన్ని రాష్ట్రాలు ఆర్థికంగా బలంగా ఉంటే మరికొన్ని రాష్ట్రాలు బలహీనమైన ఆర్థిక వ్యవస్థను కలిగి ఉన్నాయి. జనాభాతో పాటుగా ఆర్థిక రంగాల్లోనూ కొన్ని రాష్ట్రాలు ఇతర రాష్ట్రాలకు సవాలు విసురుతున్నాయి. మరి అవేంటో ఒకసారి తెలుసుకుందాం. భారతదేశం, ప్రపంచంలోని ఐదవ అతిపెద్ద ఆర్థిక వ్యవస్థగా ఉంది. దేశంలోని 28 రాష్ట్రాలు, 8 కేంద్రపాలిత ప్రాంతాలు జాతీయ ఆర్థిక వ్యవస్థకు గణనీయంగా సహకరిస్తున్నాయి. 2023-24 గణాంకాల ప్రకారం, స్థూల రాష్ట్ర ఉత్పత్తి (జీఎస్డీపీ) మరియు తలసరి ఆదాయం ఆధారంగా భారతదేశంలోని మొదటి మూడు సంపన్న రాష్ట్రాలు మహారాష్ట్ర, తమిళనాడు, ఉత్తరప్రదేశ్‌లు.

మహారాష్ట్ర: ఆర్థిక రాజధాని

మహారాష్ట్ర రాష్ట్రం దేశ జీడీపీకి 13.3% సహకారం అందిస్తూ భారతదేశంలో అత్యంత సంపన్న రాష్ట్రంగా నిలిచింది. దీని తలసరి ఆదాయం జాతీయ సగటు కంటే 150.7% ఎక్కువ. దేశ ఆర్థిక రాజధాని ముంబై ఈ రాష్ట్రంలో ఉంది. బాలీవుడ్ సినిమా పరిశ్రమ, నేషనల్ స్టాక్ ఎక్స్ఛేంజ్, బాంబే స్టాక్ ఎక్స్ఛేంజ్ వంటి ప్రధాన ఆర్థిక సంస్థలు, రిలయన్స్ ఇండస్ట్రీస్, టాటా గ్రూప్ వంటి పారిశ్రామిక దిగ్గజాలు మహారాష్ట్ర ఆర్థిక బలానికి ఊతం ఇస్తున్నాయి. ముంబైలో 90 మంది బిలియనీర్లు నివసిస్తున్నారు.

తమిళనాడు: పారిశ్రామిక శక్తి

తమిళనాడు దేశ జీడీపీకి 8.9% సహకారం అందిస్తూ రెండవ స్థానంలో ఉంది. దీని తలసరి ఆదాయం జాతీయ సగటు కంటే 171.1% ఎక్కువగా ఉంది. ఆటోమొబైల్, టెక్స్‌టైల్, ఇన్ఫర్మేషన్ టెక్నాలజీ రంగాలలో బలమైన పునాదితో తమిళనాడు ఆర్థిక వ్యవస్థ గణనీయంగా వృద్ధి చెందుతోంది. చెన్నై, ఈ రాష్ట్ర రాజధాని, ఐటీ మరియు తయారీ కేంద్రంగా ప్రసిద్ధి చెందింది.

ఉత్తరప్రదేశ్: బహుముఖ ఆర్థిక వ్యవస్థ

ఉత్తరప్రదేశ్ దేశ జీడీపీకి 8.4% సహకరిస్తూ మూడవ స్థానంలో నిలిచింది. దీని తలసరి ఆదాయం జాతీయ సగటులో 50.8% ఉంది. వ్యవసాయం, తయారీ, సేవల రంగాలలో ఈ రాష్ట్రం గణనీయమైన పురోగతి సాధిస్తోంది. ఈ మూడు రాష్ట్రాలు భారత ఆర్థిక వ్యవస్థకు బలమైన స్తంభాలుగా నిలుస్తూ, దేశ సంపద సృష్టిలో కీలక పాత్ర పోషిస్తున్నాయి. ఈ రాష్ట్రాల విజయం వెనుక బలమైన పారిశ్రామిక నిర్మాణం, వ్యాపార సౌలభ్యం, నైపుణ్యం కలిగిన మానవ వనరులు ఉన్నాయి.

ఇవే కారణాలు..

మహారాష్ట్రజి

జీఎస్డీపీ సహకారం: దేశ జీడీపీలో 13.3%

తలసరి ఆదాయం: జాతీయ సగటు కంటే 150.7%

ప్రధాన రంగాలు: ఆర్థిక సేవలు, సినిమా (బాలీవుడ్), తయారీ, ఐటీ

విశేషాలు: ముంబై, దేశ ఆర్థిక రాజధాని, నేషనల్ స్టాక్ ఎక్స్ఛేంజ్, బాంబే స్టాక్ ఎక్స్ఛేంజ్‌లతో పాటు రిలయన్స్ ఇండస్ట్రీస్, టాటా గ్రూప్ వంటి పారిశ్రామిక దిగ్గజాలకు నిలయం. ముంబైలో 90 మంది బిలియనీర్లు ఉన్నారు.

తమిళనాడుజి

జీఎస్డీపీ సహకారం: దేశ జీడీపీలో 8.9%

తలసరి ఆదాయం: జాతీయ సగటు కంటే 171.1%

ప్రధాన రంగాలు: ఆటోమొబైల్, టెక్స్‌టైల్, ఇన్ఫర్మేషన్ టెక్నాలజీ

విశేషాలు: చెన్నై ఐటీ మరియు తయారీ కేంద్రంగా ప్రసిద్ధి చెందింది. రాష్ట్రం బలమైన పారిశ్రామిక పునాదితో వేగంగా వృద్ధి చెందుతోంది.

ఉత్తరప్రదేశ్

జీఎస్డీపీ సహకారం: దేశ జీడీపీలో 8.4%

తలసరి ఆదాయం: జాతీయ సగటులో 50.8%

ప్రధాన రంగాలు: వ్యవసాయం, తయారీ, సేవలు

విశేషాలు: జనాభా పరంగా దేశంలోనే అతిపెద్ద రాష్ట్రం అయిన ఉత్తరప్రదేశ్, విభిన్న ఆర్థిక కార్యకలాపాల ద్వారా జాతీయ ఆర్థిక వ్యవస్థకు సహకరిస్తోంది.

నాడు కోవిడ్-19 నేడు ట్రంప్ సుంకాలు సంక్షోభాలే భారత్‌కు కొత్త అవకాశాలు

అమెరికా అధ్యక్షుడు డొనాల్డ్ ట్రంప్ ప్రపంచ వాణిజ్యంలో కొత్త అలజడిని సృష్టించారు. చైనాతో సహా వివిధ దేశాలపై దిగుమతి సుంకాలను భారీగా పెంచడం ద్వారా ఆర్థిక ఒత్తిడిని కలిగిస్తున్నారు. ఈ ప్రభావంతో ప్రపంచవ్యాప్తంగా ఉన్న స్టాక్ మార్కెట్లు భారీ కుదుపునకు గురయ్యాయి. రక్తమోడేలా నష్టాలబాట పట్టాయి. దీంతో తాత్కాలికంగా తన నిర్ణయంపై 90 రోజుల 'స్టే' విధించుకున్న ట్రంప్ చైనాపై మాత్రం వెనుకడుగు వేయలేదు. దీనర్థం ప్రతి సంక్షోభంలో ఒక గొప్ప అవకాశం దాగుంటుంది అని. ప్రఖ్యాత శాస్త్రవేత్త అల్బర్ట్ ఐన్‌స్టీన్ చెప్పిన సూక్తిగా ప్రపంచవ్యాప్తంగా ఈ మాట ప్రసిద్ధి చెందింది. దీన్ని ఆచరణలో నిజం చేసి చూపిస్తోంది నేటి నవ భారతదేశం. సాధారణంగా ఏదైనా సంక్షోభం తలెత్తిందంటే చాలు.. వ్యవస్థలు, దేశాలు కుదేలైపోతుంటాయి. కానీ భారత్ మాత్రం సంక్షోభాల నుంచి సరికొత్త అవకాశాలను సృష్టించుకుని పైకి ఎదుగుతోంది. ఇందుకు ఉదాహరణ కోవిడ్-19 సంక్షోభమే. కరోనా మహమ్మారి చైనా నుంచి విస్తరించి యావత్ ప్రపంచాన్ని చుట్టేసి ఉక్కిరిబిక్కిరి చేసిన సమయానికి భారత్ సర్జికల్ మాస్కులు, గ్లౌజులు సహా అనేక మెడికల్ పరికరాల కోసం దిగుమతులపైనే ఆధారపడాల్సిన స్థితిలో ఉంది. కానీ అతికొద్ది కాలంలోనే భారత్ స్వయంసమృద్ధిని సాధించడంతో పాటు ఇతర దేశాలకు ఎగుమతి చేసే స్థాయికి చేరుకుంది. ఆ తర్వాత యావత్ ప్రపంచానికే కోవిడ్-19 వ్యాక్సిన్లు అందజేసిన విషయం అందరికీ తెలిసిందే. ఆ తర్వాత కూడా ఉక్రెయిన్-రష్యా యుద్ధం రూపంలో మరో సంక్షోభం తలెత్తినప్పుడు.. ప్రపంచం రెండుగా చీలిపోయింది. అయితే ఆ వర్గం లేదంటే ఈ వర్గం అన్నట్టుగా మిగతా దేశాలన్నీ వ్యవహరిస్తే.. భారత్ మాత్రం ధైర్యంగా తటస్థ వైఖరిని అవలంబించింది. అంతేకాదు.. రష్యాను ఇబ్బంది పెట్టాలన్న ఉద్దేశంతో ఆ దేశ ఉత్పత్తులపై నాటూ దేశాలు ఆంక్షలు పెట్టినప్పుడు.. రష్యా చమురును అతి తక్కువ ధరలకు కొనుగోలు చేసి భారత్ తన అవసరాలు తీర్చుకుంది. గత పదేళ్లకాలంలో ఇలాంటి విజయగాథలు ఎన్నో కనిపిస్తాయి. అయితే ఇప్పుడు తాజాగా మరో సంక్షోభం తలెత్తింది. అది అమెరికా అధ్యక్షుడు డోనాల్డ్ ట్రంప్ వివిధ దేశాలపై విధించిన సుంకాల రూపంలో ఎదురైంది. అయితే.. 90రోజులు సుంకాలకు బ్రేక్ వేసినా.. ముమ్ముందు ఈ సంక్షోభాన్ని భారత్ ఎలా ఎదుర్కోబోతుంది అన్నదే ఇప్పుడు అసలు ప్రశ్న.

అమెరికా సుంకాలు: భారత్‌కు సంక్షోభమా, వరమా?

అమెరికా అధ్యక్షుడు డొనాల్డ్ ట్రంప్ ప్రపంచ వాణిజ్యంలో కొత్త అలజడిని సృష్టించారు. చైనాతో సహా వివిధ దేశాలపై దిగుమతి సుంకాలను భారీగా పెంచడం ద్వారా ఆర్థిక ఒత్తిడిని కలిగిస్తున్నారు. ఈ ప్రభావంతో ప్రపంచవ్యాప్తంగా ఉన్న స్టాక్ మార్కెట్లు భారీ కుదుపునకు గురయ్యాయి. రక్తమోడేలా నష్టాలబాట పట్టాయి. దీంతో తాత్కాలికంగా తన నిర్ణయంపై 90 రోజుల 'స్టే' విధించుకున్న ట్రంప్ చైనాపై మాత్రం వెనుకడుగు వేయలేదు. ఆ దేశంపై మొదట ప్రకటించిన 54% సుంకాన్ని ఏకంగా 125%కి పెంచినట్లు ప్రకటించారు. ఇతర దేశాలపై 90 రోజుల విరామంతో 10% బేస్‌లైన్ సుంకాన్ని కొనసాగించారు. ఈ పరిణామాలు భారత్‌కు సవాళ్లను, అవకాశాలను రెండింటినీ తెచ్చిపెడుతున్నాయి. కోవిడ్-19 సంక్షోభ సమయంలో భారత్ తనను తాను ఉత్పత్తి కేంద్రంగా మలచుకున్న విధానంతో పోల్చితే, ఈ సుంకాలు భారత్‌కు ఎలాంటి ఫలితాలను ఇస్తాయో విశ్లేషిద్దాం.

కోవిడ్-19 సంక్షోభం %జం% అమెరికా సుంకాలు: సారూప్యతలు, వ్యత్యాసాలు

2020లో కోవిడ్-19 మహమ్మారి సరఫరా గొలుసులను ఛిన్నాభిన్నం చేసినప్పుడు, చైనాపై ఆధారపడిన అనేక అంతర్జాతీయ సంస్థలు ప్రత్యామ్నాయ గమ్యస్థానాల కోసం చూశాయి. భారత్ ఈ సంక్షోభాన్ని వరంగా మలచుకుంది. "మేక్ ఇన్ ఇండియా" మరియు "ప్రొడక్షన్ లింక్డ్ ఇన్సెంటివ్" (%ూ×%) పథకాల ద్వారా ఎలక్ట్రానిక్స్, ఫార్మా, టెక్స్‌టైల్స్ వంటి రంగాల్లో ఉత్పత్తిని పెంచింది. ఫాక్స్‌కాన్, శామ్‌సంగ్ వంటి సంస్థలు చైనా నుంచి భారత్‌కు తమ యూనిట్లను తరలించాయి. దీని ఫలితంగా, 2023 నాటికి భారత్ మొబైల్ ఫోన్ ఎగుమతులు %వి%20 బిలియన్లకు చేరాయి, ఐఫోన్ తయారీలో 25% వాటాను లక్ష్యంగా పెట్టుకుంది. ఇప్పుడు, అమెరికా సుంకాలు కూడా చైనాపై ఒత్తిడిని పెంచుతున్నాయి. 125% సుంకాలతో చైనా ఉత్పత్తులు అమెరికా మార్కెట్‌లో ఖరీదైనవిగా మారాయి. దీంతో సంస్థలు భారత్, వియాత్నాం వైపు చూస్తున్నాయి. కోవిడ్ సమయంలో సరఫరా సమస్యలు వస్తు రవాణాపై ప్రభావం చూపితే, ఇప్పుడు సుంకాలు ఆర్థిక ఒత్తిడి ద్వారా అదే ఫలితాన్ని సాధిస్తున్నాయి. అయితే, కోవిడ్ సంక్షోభం ఒక అత్యవసర పరిస్థితి కాగా, సుంకాలు ఒక దీర్ఘకాల వాణిజ్య విధానం. ఇది భారత్‌కు స్థిరమైన ప్రయోజనాలను అందించే అవకాశం ఉంది. అలాగని సవాళ్లు కూడా లేకపోలేదు.

భారత్‌పై ప్రభావం %-% ప్రయోజనాలు

తయారీ కేంద్రంగా అవకాశం: చైనాపై 125% సుంకాలు, వియాత్నాంపై 46%, బంగ్లాదేశ్‌పై 37% సుంకాలతో భారత్ (26%) సాపేక్షంగా తక్కువ సుంకాలతో ఆకర్షణీయంగా కనిపిస్తోంది. టెక్స్‌టైల్స్, ఎలక్ట్రానిక్స్, మెషినరీ రంగాల్లో భారత్ ఎగుమతులు పెరిగే అవకాశం ఉంది. గ్లోబల్ ట్రేడ్ రీసెర్చ్ ఇనిషియేటివ్ ప్రకారం, చైనా, తైవాన్ నుంచి సప్లై చైన్ తెగిపోయి, భారత్‌కు లబ్ధి చేకూర్చే అవకాశం ఉంది.

ఎగుమతి పోటీతత్వం: అమెరికా మార్కెట్‌లో చైనా ఉత్పత్తులు ఖరీదైనవిగా మారడంతో, భారత టెక్స్‌టైల్స్, ఫార్మా ఉత్పత్తులు పోటీపడే అవకాశం పెరుగుతుంది. కోవిడ్ సమయంలో ఫార్మా ఎగుమతులు పెరిగినట్లే, ఇప్పుడు కూడా ఈ రంగం లబ్ధి పొందవచ్చు.

ఆర్థిక వృద్ధి: ఎగుమతులు పెరిగితే, భారత్ జీడీపీలో సానుకూల మార్పు కనిపిస్తుంది. కోవిడ్ తర్వాత డిజిటల్ ఎకానమీ %వి%1 ట్రిలియన్ వృద్ధికి దోహదపడినట్లే, సుంకాలు కూడా "ఆత్మనిర్భర్ భారత్" లక్ష్యాలను సాధించేందుకు ఉపయోగపడవచ్చు.

సవాళ్లుజి

సుంకాల భారం: భారత్‌పై 26% సుంకాలు ఐటీ, ఫార్మా, వ్యవసాయ ఉత్పత్తుల ఎగుమతులను ప్రభావితం చేయనున్నాయి. కోవిడ్ సమయంలో డిమాండ్ తగ్గినప్పుడు ఎగుమతులు పడిపోయినట్లే, ఇప్పుడు ఖర్చు పెరగడం వల్ల చిన్న, మధ్య తరహా సంస్థలు ఇబ్బందులు ఎదుర్కొనే ప్రమాదం ఉంది.

మౌలిక సదుపాయాల లోపం: కోవిడ్ సమయంలో లాజిస్టిక్స్ సమస్యలు ఉత్పత్తిని ఆలస్యం చేశాయి. ఇప్పుడు కూడా రవాణా, తయారీ సామర్థ్యాలు మెరుగుపడకపోతే, పెట్టుబడులు వియాత్నాం వైపు మళ్లే ప్రమాదం ఉంది.

ప్రతీకార ఒత్తిడి: అమెరికా తరహాలో భారత్ కూడా ప్రతీకార సుంకాలు విధిస్తే.. ఎగుమతులపై ప్రభావం పడుతుంది. అయితే భారత్ మాత్రం అమెరికాతో సత్సంబంధాలు కొనసాగిస్తూ సుంకాల భారాన్ని తగ్గించే ప్రయత్నాలు చేస్తోంది.

చైనాకు ప్రత్యామ్నాయ శక్తిగా భారత్

చైనాకు పూర్తి ప్రత్యామ్నాయంగా భారత్ ఎదగాలంటే, కోవిడ్ సమయంలో వేగంగా చేసినట్లు విధాన సంస్కరణలు, మౌలిక వసతుల అభివృద్ధి అవసరం. చైనా దశాబ్దాలుగా నిర్మించిన సరఫరా గొలుసు స్థాయిని సాధించడం స్వల్పకాలంలో కష్టం. అయితే, 125% సుంకాలు చైనాను బలహీనపరుస్తున్నందున, భారత్ తక్కువ సాంకేతికత కలిగిన తయారీ రంగాల్లో (టెక్స్‌టైల్స్, ఫర్నిచర్) ఆకర్షణీయ గమ్యస్థానంగా మారవచ్చు. కోవిడ్ సమయంలో ఫార్మా రంగంలో చైనాకు ప్రత్యామ్నాయంగా ఎదిగినట్లే, ఇప్పుడు ఇంకా అనేక ఇతర రంగాల్లో ఈ అవకాశం ఉంది. కోవిడ్-19 సంక్షోభం ఒక అత్యవసర పరిస్థితిని సృష్టించి, భారత్‌ను తాత్కాలిక ఉత్పత్తి కేంద్రంగా మార్చగలిగింది. అమెరికా సుంకాలు మాత్రం దీర్ఘకాల వాణిజ్య ఒత్తిడిని తెచ్చిపెడుతున్నాయి, ఇది భారత్‌కు సవాళ్లతో పాటు స్థిరమైన అవకాశాలను అందిస్తోంది. ఈ సంక్షోభాన్ని వరంగా మలచుకోవాలంటే, కోవిడ్ సమయంలో వేగవంతమైన చర్యల్లాగే, ఇప్పుడు లాజిస్టిక్స్ మెరుగుదల, సంస్కరణలపై దృష్టి అవసరం. చైనాకు ప్రత్యామ్నాయంగా ఎదగడం సాధ్యమే, కానీ దీనికి దీర్ఘకాల వ్యూహం, అంతర్జాతీయ సహకారం కీలకం. 90 రోజుల విరామం భారత్‌కు సన్నద్ధమయ్యే అవకాశాన్ని ఇస్తుంది. ఇది సద్వినియోగం చేసుకుంటే, భారత్ ప్రపంచ వాణిజ్యంలో కొత్త శక్తిగా అవతరించవచ్చు.

ఔషధాలపై సుంకాలు.. ఫార్మా ఉత్పత్తులనూ వదలని డొనాల్డ్ ట్రంప్!

అమెరికా అధ్యక్షుడు డొనాల్డ్ ట్రంప్ ఫార్మా ఉత్పత్తులను వదలడం లేదు. ఇప్పటికే పలు ఉత్పత్తులపై ప్రతీకార సుంకాలను విధించిన ఆయన..త్వరలో ఔషధాలపై టారిఫ్‌లను విధించబోతున్నట్టు సంకేతాలిచ్చారు. ఎంతమేర విధించేదానిపై స్పష్టమైన సమాధానం ఇవ్వలేదు. ఈ దెబ్బకు దేశీయ ఫార్మా కంపెనీల షేర్లు కుప్పకూలాయి. మరోవైపు, విదేశాల్లో ఉన్న ప్లాంట్లను అమెరికాకు తరలిస్తే ఆయా కంపెనీలకు రాయితీలు ఇచ్చే విషయాన్ని ఆలోచిస్తున్నట్టు అక్కడి ప్రభుత్వ ప్రతినిధి చెప్పారు. ఈ నిర్ణయంతో అత్యధికంగా ఔషధాలను ఎగుమతి చేస్తున్న భారత్‌పై ప్రతికూల ప్రభావం చూపనున్నది. 2024లో భారత్ నుంచి అమెరికాకు 12.73 బిలియన్ డాలర్ల విలువైన ఔషధాలు ఎగుమతి అయ్యాయి. అమెరికా హెల్త్‌కేర్ విభాగంలో కీలక పాత్ర పోషిస్తున్న దేశీయ ఫార్మా సంస్థలకు ఇది ఎదురుదెబ్బలాంటిదని విశ్లేషకులు అభిప్రాయపడుతున్నారు. ఈ ఎగుమతులతో అమెరికా హెల్త్‌కేర్ రంగం భారీ స్థాయిలో లాభపడుతున్నదని, 2022లో 219 బిలియన్ డాలర్ల మేర లబ్దిపొందింది. 2013 నుంచి 2022 మధ్యకాలంలో అమెరికా ఆర్థిక వ్యవస్థకు 1.3 ట్రిలియన్ డాలర్ల మేర లబ్దిపొందింది. వచ్చే ఐదేండ్లలో జనరిక్ ఔషధాలతో ఆయ దేశానికి 1.3 ట్రిలియన్ డాలర్ల మేర ఆదాకానున్నదని పేర్కొంది.

రాష్ట్ర ఫార్మా సంస్థలకు దెబ్బ

రాష్ట్రానికి చెందిన ఫార్మా సంస్థలకు ఇది చేదువార్త. అమెరికా ఎగుమతులపై అత్యధికంగా ఆధారపడివున్న రాష్ట్ర ఫార్మా సంస్థలకు ట్రంప్ నిర్ణయం షాక్‌నకు గురి చేసింది. అమెరికాకు ఎగుమతవుతున్న దేశీయ ఫార్మా ఉత్పత్తుల్లో తెలంగాణ వాటా 28.16 శాతంగా ఉండటమే ఇందుకు కారణం. ప్రస్తుతం తెలంగాణ నుంచి వ్యాక్సిన్లు, ఫార్మాస్యూటికల్ ఔషధాలు 150 దేశాలకు ఎగుమతి అవుతున్నాయి. 2023-24లో ఆర్థిక సంవత్సరంలో తెలంగాణ నుంచి రూ.36,893 కోట్ల విలువైన ఔషధాలు ఎగుమతి అయ్యాయి. మొత్తం దేశీయ ఎగుమతుల్లో రూ.1,16,182 కోట్ల ఎగుమతుల్లో వీటి వాటా 32 శాతంగా ఉన్నది. ఔషధాల దిగుమతులపై భారీ సుంకాలను విధించే ప్రణాళికలను అమెరికా అధ్యక్షుడు ట్రంప్ పునరుద్ఘాటించడంతో ఫార్మా సూచీలు తీవ్ర ఒత్తిడిని ఎదుర్కొన్నాయని మోతీలాల్ ఫైనాన్షియల్ సర్వీసెస్ హెడ్ సిద్ధార్థ తెలిపారు. దీంతో బ్లూ జెట్ హెల్త్‌కేర్ షేరు అత్యధికంగా 10 శాతం నష్టపోగా..మార్ఫ్స్ ఫార్మా షేరు 6.69 శాతం, వొకార్డ్ 5.14 శాతం, గ్లెన్‌మార్క్ ఫార్మాస్యూటికల్స్ 4.35 శాతం, అరబిందో ఫార్మా 3.54 శాతం చొప్పున పతనం చెందాయి. వీటితోపాటు లుపిన్ 3.09 శాతం, గ్లాండ్ ఫార్మా 2.27 శాతం, సన్ ఫార్మా 2.18 శాతం, డాక్టర్ రెడ్డీస్ 1.20 శాతం నష్టపోయాయి.

ట్రంప్ బెదిరింపులకు తలొగ్గని చైనా అమెరికాపై 125 శాతం సుంకాలు ప్రకటించిన డ్రాగన్

అగ్రరాజ్యం అమెరికా, చైనా మధ్య వాణిజ్య యుద్ధం కొనసాగుతోంది. రెండు దేశాలూ పోటాపోటీగా ఒకరిపై ఒకరు సుంకాలు విధించుకుంటున్నాయి. డ్రాగన్‌పై అమెరికా 145 శాతం ప్రతీకార సుంకాలు విధించిన విషయం తెలిసిందే. ఇక ట్రంప్ బెదిరింపులకు చైనా సైతం ఏమాత్రం వెనకడుగు వేయట్లేదు. అగ్రరాజ్యంపై ప్రతీకార సుంకాలతో దాడి చేస్తోంది. గతంలో అమెరికా దిగుమతులపై సుంకాలు 84 శాతానికి పెంచిన డ్రాగన్.. ఇప్పుడు మరింత పెంచింది. అమెరికాపై 125 శాతం సుంకాలను విధిస్తున్నట్లు ప్రకటించింది.

చైనాపై బాదుడే బాదుడు..

గత మార్చి వరకు చైనా వస్తువులపై అమెరికా 10 శాతం సుంకాన్ని విధించింది. ఇటీవల పెంచిన పన్నుతో ఇది 54 శాతానికి చేరుకున్నది. దీనిపై డ్రాగన్ దీటుగా స్పందించింది. ఆ దేశం నుంచి దిగుమతి అయ్యే వస్తువులపై 34 శాతం అదనపు సుంకం విధించాలని నిర్ణయించింది. దీనిపై ఆగ్రహించిన ట్రంప్ టారిఫ్‌ల విషయంలో వెనక్కి తగ్గాలంటూ డ్రాగన్‌కు వార్నింగ్ ఇచ్చారు. మరో 50 శాతం పెంచుతూ నిర్ణయం తీసుకున్నారు. దీంతో టారిఫ్‌లు 104 శాతానికి చేరాయి. అయినా చైనా వెనక్కి తగ్గలేదు. అమెరికాపై 84 శాతం టారిఫ్ విధిస్తున్నట్లు ప్రకటించింది. ట్రంప్ హెచ్చరికలను చైనా పెడచెవిన పెట్టడంతో మళ్లీ అదనపు సుంకాల పోటు తప్పలేదు. చైనా నిర్ణయంతో ట్రంప్ బుధవారం మరో 21 శాతం బాదారు. దీంతో చైనాపై ప్రతీకార సుంకాలు 125 శాతానికి చేరింది. ఇక ఫెంటానిల్ అక్రమ రవాణాలో చైనా పాత్ర ఉందన్న ఆరోపణలకుగాను ప్రత్యేకంగా 20 శాతం సుంకాలు విధించడంతో మొత్తం టారిఫ్‌లు 145 శాతానికి చేరింది. మొత్తానికి ఈ పరస్పర సుంకాలతో ఇరు దేశాల మధ్య నెలకొన్న వాణిజ్య యుద్ధం మరింత పెరిగినైట్టెంది.

బెదిరింపులు, ఒత్తిళ్లు పనిచేయవ్

మరోవైపు అమెరికా సుంకాల యుద్ధమే చేయాలనుకుంటే.. తుదివరకూ తామూ పోరాడతామని చైనా స్పష్టం చేసిన విషయం తెలిసిందే. అమెరికా చర్చలకు రావాలంటే తమ తలుపులు తెరిచే ఉంటాయని వెల్లడించింది. తాము ఘర్షణకు ప్రయత్నించబోమని, ఎలాంటి ఒత్తిడిని ఎదుర్కోవడానికైనా వెనుకాడబోమని స్పష్టం చేసింది. 'చైనా వైఖరి స్పష్టంగా, స్థిరంగా ఉంది. కవ్వింపు చర్యలకు భయపడం. అమెరికా మాట్లాడాలనుకుంటే.. మా తలుపులు తెరిచే ఉంటాయి. కానీ పరస్పర గౌరవం, సమానత్వం ఆధారంగా సంభాషణ జరగాలి. చైనాతో డీల్ చేయాలంటే.. ఒత్తిడి, బెదిరింపులు, బ్లాక్‌మెయిల్ వంటివి పనిచేయవు' అని చైనా వాణిజ్య మంత్రిత్వ శాఖ ప్రతినిధి హి యోంగ్కియాన్ అన్నారు.

టారిఫ్‌లపై ట్రంప్ వెనుకడుగుకు.. బాండ్ మార్కెట్లే కారణమా?

టారిఫ్‌లపై ట్రంప్ వెనుకడుగు వేయడానికి బాండ్ మార్కెట్లే కారణమా? అంటే అవుననే సమాధానాలే వినిపిస్తున్నాయి. అమెరికా ట్రెజరీ బాండ్లకు డిమాండ్ తగ్గి ఇన్వెస్టర్లు వాటిని కొనడానికి బదులుగా అమ్మకాలకు దిగుతుండటాన్ని గమనించా మని ట్రంప్ చెప్పారు. వ్యాపారులు, పార్టీ నేతలు తాత్కాలికంగా టారిఫ్‌లను వాయిదా వేయాలని కోరినట్టు తెలుస్తున్నది. ఈ నేపథ్యంలోనే టారిఫ్‌ల వాయిదా. కాగా, టారిఫ్‌ల వాయిదాతో బుధవారం అమెరికా ప్రభుత్వ బాండ్ల రేట్లు 3.9 శాతం నుంచి 4.5 శాతానికి పెరిగాయి. బాండ్లకు డిమాండ్ తగ్గితే అమెరికాకు నిధుల సమీకరణ కష్టతరమవుతుంది. ప్రభుత్వ ఖర్చుల నిర్వహణకూ ఇబ్బందే. ఇది చివరకు మాంద్యానికి దారితీయవచ్చు.

అంతర్జాతీయ మద్దతు కోసం చైనా

ప్రతీకార సుంకాల నుంచి చైనాకు మినహాయింపునివ్వకపోవడంతో అమెరికాతో వాణిజ్య యుద్ధం మొదలైనైట్టెంది. చైనాపై అమెరికా టారిఫ్‌లు 145 శాతానికి పెరిగితే.. అమెరికాపైనా చైనా దీటుగానే స్పందిస్తు న్నది. అగ్రరాజ్యానికి వ్యతిరేకంగా అంతర్జాతీయ స్థాయిలో మద్దతు కూడగట్టే ప్రయత్నం చేస్తున్నది. అధిక సుంకాల ముప్పు ఉన్న యూరోపియన్ యూనియన్ సభ్య దేశాలతో సంప్రదింపులు చేస్తున్నది. అలాగే ఆగ్నేయాసియా దేశాల ప్రభుత్వాలతోనూ చర్చలకు సిద్ధమవుతున్నది. అయితే చైనాతో సత్సంబంధాలు లేకపోవడంతో భారత్, ఆస్ట్రేలియాలు ఈ అంశంపై దూరంగా ఉంటున్నాయి. టారిఫ్‌ల ప్రభావం లేని రష్యా, మరికొన్ని దేశాలూ ఇంతే. దీంతో చైనా ప్రయత్నాలు ఏ మేరకు ఫలిస్తాయో వేచిచూడాల్సిందే.

చిన్న వ్యాపారులకు కష్టాలు

అమెరికా-చైనా ట్రేడ్‌వార్ నేపథ్యంలో చిన్న వ్యాపారులకు పెద్ద దెబ్బే తగులుతున్నది. ముఖ్యంగా అమెరికాలో చిరు వ్యాపారులపై ఈ ప్రభావం భారీగానే ఉండనున్నది. మునుపు చైనా నుంచి దిగుమతి చేసుకున్న వస్తూత్పత్తులకు 26,000 డాలర్లు చెల్లిస్తే.. ఇప్పుడు వాటికే 3.5 లక్షల డాలర్లు చెల్లించాల్సి వస్తున్నది మరి. ఈ నేపథ్యంలోనే తన కంపెనీ మూతబడే పరిస్థితి వచ్చిందని, నిలువ నీడకూడా లేకుండాపోయేలా ఉందని ఓ అమెరికన్ వ్యాపారి కన్నీటి పర్యంతమయ్యారు.

పసిడి పరుగో.. పరుగు.. మళ్లీ పెరిగిన బంగారం ధరలు

రూ.3 వేల వరకు పెరిగిన తులం ధర

రూ.93,380కి చేరిన పది గ్రాముల విలువ

బంగారం ధరలు మళ్లీ భగ్గుమన్నాయి. గత కొన్ని రోజులుగా తగ్గుతూ వచ్చిన పుత్తడి ధరలు గురువారం భారీగా పెరిగాయి. అమెరికా అధ్యక్షుడు డొనాల్డ్ ట్రంప్ ప్రతీకార సుంకాల విధింపుపై వెనక్కి తగ్గడంతోపాటు చైనాపై ప్రతీకార సుంకాలను 145 శాతానికి పెంచుతూ తీసుకున్న నిర్ణయం మదుపరుల్లో ఆందోళన పెంచిందని, ఫలితంగా తమ పెట్టుబడులను సురక్షితమైన అతి విలువైన లోహాలవైపు మళ్లించడంతో వీటి ధరలు రికార్డు స్థాయిలో ఎగబాకాయి. గురువారం ఒకేరోజు దేశీయంగా పదిగ్రాముల బంగారం ధర రూ.3 వేల వరకు ఎగబాకింది. దేశ రాజధాని న్యూఢిల్లీలో 99.9 శాతం స్వచ్ఛత కలిగిన పుత్తడి ధర రూ.2,940 ఎగబాకి రూ.93,530కి చేరుకున్నది. అటు ముంబైలోనూ రూ.2,940 అధికమై రూ.93, 380 పలికింది. హైదరాబాద్ బులియన్ మార్కెట్లో 24 క్యారెట్ తులం పుత్తడి ధర రూ.93,380కి చేరుకున్నది.

వెండిది అదే దారి

బంగారంతోపాటు వెండి ధరలు భారీగా పెరిగాయి. పారిశ్రామిక వర్గాలు, నాణేల తయారీదారుల నుంచి కొనుగోళ్లు ఊపందుకోవడంతో ముంబైలో కిలో వెండి ఏకంగా రూ.2 వేలు పుంజుకొని రూ.95 వేలకు చేరుకున్నది. అలాగే హైదరాబాద్‌లో రూ.5 వేలు అధికమైన కిలో వెండి రూ.1.07 లక్షలుగా నమోదైంది. మరోవైపు, అంతర్జాతీయ మార్కెట్లో ఔన్స్ గోల్డ్ ధర ఒక్క శాతం ఎగబాకి 3,116 డాలర్లకు చేరుకోగా, వెండి 30.96 డాలర్లుగా ఉన్నది.

పిడికిళ్లు ఎత్తితే సంకెళ్లు వేస్తారా?

ఒక వైపు అధికార కాంగ్రెస్ 'ప్రజాస్వామ్య పునరుద్ధరణ' తమ 7వ గ్యారెంటీగా నిత్యం ప్రకటిస్తుండగా, మరోవైపు రాష్ట్ర రాజధాని నడిబొడ్డున వందేండ్ల చరిత్ర కలిగిన ఉస్మానియా యూనివర్సిటీలో 'ప్రజాస్వామిక హక్కుల'పై ఆంక్షలు విధించడం తీవ్ర చర్చకు దారితీస్తున్నది. చదువుతూనే పోరాటాలకు ఊపిరులూదిన చరిత్ర ఓయూ విద్యార్థుల సొంతం. నాటి వందేమాతర ఉద్యమం నుంచి మలి తెలంగాణ ఉద్యమం దాకా ఓయూ గడ్డ ముఖ్య భూమిక పోషించింది. ఉమ్మడి ఏపీలో ఇలాంటి నిషేధాజ్ఞలు విధిస్తే మలిదశ తెలంగాణ ఉద్యమం మహోద్యమంగా రూపాంతరం చెందేదా ? ఒక్కసారి ఆలోచించండి. శాంతియుత పద్ధతుల్లో నిరసన తెలపడం ప్రజాస్వామిక హక్కు. ఈ విషయం అధికారులు, పాలకులు గుర్తెరగాలి. సమాజ ప్రగతికి వర్సిటీ విద్య ఎంతగానో దోహదపడుతుంది. ప్రస్తుతం సమస్యల వలయంలో చిక్కుకున్న వర్సిటీలను ప్రక్షాళన చేసేందుకు రాష్ట్ర ప్రభుత్వం తీసుకుంటున్న నిర్ణయాలను స్వాగతించాల్సిందే. కానీ, ఓయూలో విద్యారంగ సమస్యలపై విద్యార్థులు గొంతు ఎత్తవద్దు (నిరసనలు, నినాదాలు, ఆందోళనలు నిషేధం), ఎత్తితే కఠిన చర్యలుంటాయని ఓయూ అధికారులు ఉత్తర్వులు జారీ చేయడం దుర్మార్గం. ఇది సీఎం రేవంత్‌కు తెలియకుండా జరిగే అవకాశం ఉండకపోవచ్చు. ఎందుకంటే కీలక విద్యాశాఖ ఆయన వద్దే ఉన్నది. ఓయూ ప్రాంగణంలోని కళాశాలలు, వసతిగృహాల్లో సమస్యలు బలంగా తిష్ఠ వేశాయి. ప్రభుత్వం గత, ప్రస్తుత బడ్జెట్‌లో సైతం వర్సిటీలకు అరకొర నిధులు కేటాయించి చేతులు దులుపుకోవడం గమనార్హం. అంతేకాకుండా ఆదిలాబాద్, ఖమ్మం జిల్లాల్లో నూతన విశ్వవిద్యాలయాల ఏర్పాటు అంశం అటకెక్కింది. యూనివర్సిటీ గ్రాంట్స్ కమిషన్ (యూజీసీ) నిబంధనల ప్రకారం ప్రతి డిపార్ట్ మెంట్‌లో నలుగురు అసిస్టెంట్ ప్రొఫెసర్లు, ఇద్దరు అసోసియేట్ ప్రొఫెసర్లు, ఒక ప్రొఫెసర్ పోస్టుండాలి. కానీ, ప్రస్తుతం రాష్ట్రవ్యాప్తంగా మహిళా (వీరనారీ చాకలి ఐలమ్మ విశ్వవిద్యాలయం) వర్సిటీతో కలుపుకొని మొత్తం 12 వర్సిటీల్లో 70 శాతం బోధనా సిబ్బందితో పాటు బోధనేతర సిబ్బంది పోస్టులు వేల సంఖ్యలో ఖాళీగా ఉన్నాయి. కాంట్రాక్టు, పార్ట్‌టైం అధ్యాపకులకు ఉద్యోగ భద్రత లేదు, అరకొర వేతనాలతో వారు కుటుంబాలను పోషించుకునే దుర్భర పరిస్థితి ఏర్పడింది. సీనియర్ ఫ్యాకల్టీ లేకపోవడంతో పరిశోధనలు ముందుకు సాగడం లేదు. మౌలిక వసతుల పరిస్థితి మరింత అధ్వాన్నంగా మారింది. విద్యార్థులు తినే ఆహారంలో పురుగులు, బ్లేడ్లు దర్శనమిస్తున్నాయి. ఫలితంగా విద్యార్థులు తీవ్ర అవస్థలు పడుతున్నారు. ఆ సమస్యల ప్రభావం చదువులపై పడుతున్నది. 'పట్టాలు పొందే సంగతేమో గానీ, సురక్షితంగా బయటపడితే చాలన్నట్టుగా' పలు హాస్టళ్లలో పరిస్థితి దాపురించింది. పరీక్షా ఫీజులు అమాంతంగా పెరిగాయి. విద్యార్థుల స్కాలర్‌షిప్‌ల మంజూరులో కూడా అలసత్వం ప్రదర్శిస్తున్నారు. ప్రైవేటు వర్సిటీల్లో ఎస్సీ, ఎస్టీ రిజర్వేషన్లను సంపూర్ణంగా అమలుచేయడం లేదు. తక్షణమే వర్సిటీలను ప్రక్షాళన చేయాలని సూచిస్తూ ఇటీవలే రాష్ట్ర విద్యాశాఖ కమిషన్ ప్రభుత్వానికి తమ నివేదికను సైతం అందించింది. హక్కుల కోసం ఉద్యమిస్తే దివ్యాంగ విద్యార్థులను అరెస్టు చేయించడం బాధాకరం. గ్రంథాలయాల్లో సమస్యలు పేరుకుపోయాయి. పరిసరాల్లో రక్షణ కొరవడింది. పైన పేర్కొన్న సమస్యలను పరిష్కరించాలంటూ.. 'భారత రాజ్యాంగం'లోని ఆర్టికల్-19కు లోబడి శాంతియుత మార్గంలో పలుమార్లు విద్యార్థులు నినదించారు, నిరసన తెలిపారు. ఇదెలా 'ప్రతికూల ప్రభావం' అవుతుంది? చదువుతూ పోరాడటం తప్పా? నినదిస్తే సంకెళ్లు వేస్తారా? ఇటీవల నేషనల్ ఇనిస్టిట్యూషనల్ ర్యాంకింగ్ ఫ్రేమ్‌వర్క్ (ఎన్ఐఆర్ఎఫ్)-2024 కింద కేంద్ర ఉన్నత విద్యాశాఖ విడుదల చేసిన ఓవరాల్ విభాగం జాబితాలో వందేండ్ల చరిత్ర కలిగిన ఓయూ 70వ స్థానానికి దిగజారిన విషయం తెలిసిందే. సమస్యలు పరిష్కరించమని వినతులు 'వీసీకిచ్చినా.. ఆ 'మూసీకిచ్చినా ఒక్కటే' అని దివంగత కవి అలిశెట్టి ప్రభాకర్ ఓ సందర్భంలో మినీ కవిత రాశారు. ఇప్పుడు అది అబద్ధమని ప్రస్తుత వీసీ నిరూపించాల్సిన అవసరం ఉన్నది. ఓయూ ప్రాంగణంలోని కళాశాలలు, విభాగాల పరిసరాల్లో ధర్నాలు, ఆందోళనలు, నినాదాలు నిషేధమంటూ జారీచేసిన ఉత్తర్వును తక్షణమే రద్దుచేయాలి. తన ప్రమాణ స్వీకారం రోజునే 'ప్రగతి భవన్' కంచెలు తొలగించి 'ప్రజాపాలన'ను ప్రారంభించామంటూ ప్రగల్భాలు పలుకుతున్న సీఎం రేవంత్ ఈ అంశంపై స్పందించి, ఇలాంటి అప్రజాస్వామిక చర్య పునరావృతం కాకుండా జాగ్రత్త వహించాలి. లేకుంటే న్యాయమైన హక్కుల సాధన కోసం విద్యార్థులు మహోద్యమాలకు శ్రీకారం చుట్టాల్సిన పరిస్థితి అనివార్యం అవుతుంది.

బీర్‌ను సేవిస్తే లాభమా..? నష్టమా..? ప్రయోజనాలు కలగాలంటే ఎంత తాగాలి..?

వేసవి కాలం వచ్చిందంటే చాలు.. మద్యం ప్రియులు బీర్లను అధికంగా సేవిస్తారన్న విషయం అందరికీ తెలిసిందే. ఎర్రని ఎండలో చల్లని బీర్ తాగితే వచ్చే మజాయే వేరని చెప్పి మద్యం ప్రియులు బీర్లను తాగుతుంటారు. అయితే ఆరోగ్య పరంగా చూస్తే మోతాదులో బీర్ తాగితే లాభాలే పొందవచ్చని, కానీ అతిగా మాత్రం దీన్ని సేవిస్తే లాభాలు కలగకపోగా, నష్టాలు కలుగుతాయని ఆరోగ్య నిపుణులు చెబుతున్నారు. బీర్ ప్రపంచ వ్యాప్తంగా చాలా పాపులర్ అయిన ఆల్కహాలిక్ బేవరేజ్‌గా ప్రసిద్ధి చెందింది. బీర్ తాగడం వల్ల పలు లాభాలు ఉంటాయని కొందరు ఆరోగ్య నిపుణులు చెబుతుంటారు. బీర్‌ను సేవిస్తే శరీరంలోని వ్యర్థాలు, టాక్సిన్లు బయటకు పోతాయి. శరీరం అంతర్గతంగా క్లీన్ అవుతుంది. అలాగే కిడ్నీ స్టోన్స్ కూడా కరిగిపోతాయి.

మోతాదు మించకూడదు..

బీర్ వల్ల అందానికి కూడా ప్రయోజనం కలుగుతుంది. బీర్‌ను కొందరు చర్మానికి నేరుగా అప్లై చేస్తారు. దీంతో ముఖంలో కాంతి పెరుగుతుంది. కొందరు జుట్టుకు కూడా అప్లై చేస్తారు. ఇది శిరోజాలను కాంతివంతంగా మారుస్తుంది. బీర్‌ను అధికంగా సేవిస్తే శరీరానికి హాని కలుగుతుంది. ముఖ్యంగా బరువు పెరుగుతారు. లివర్ చెడిపోతుంది. కాబట్టి మితంగా తీసుకోవాలని సూచిస్తున్నారు. వారానికి రెండు సార్లు ఒక గ్లాస్ చొప్పున బీర్ తాగవచ్చని ఆరోగ్య నిపుణుల అభిప్రాయం. ఇంతకు మించితే దుష్పరిణామాలు ఎదురవుతాయని చెబుతున్నారు. కొందరు మాంసాన్ని మారినేట్ చేసేందుకు బీర్‌ను కూడా ఉపయోగిస్తారు. దీంతో ముక్కలు టేస్టీగా ఉండడమే కాదు, మెత్తగా కూడా ఉడుకుతాయి.

పొట్టలోని అసౌకర్యానికి..

కడుపు నొప్పిగా ఉన్నప్పుడు ఒక బీర్ తాగితే పోతుందట. బీర్ సహజంగానే కార్బొనేటెడ్ డ్రింక్. కనుక పొట్టలో ఏర్పడే అసౌకర్యాన్ని ఇది తగ్గిస్తుంది. గ్యాస్, అల్సర్ ఉన్నవారు మాత్రం ఈ చిట్కా ప్రయోగించకూడదు. ఒక శుభ్రమైన వస్త్రాన్ని బీర్‌లో ముంచి ఆ వస్త్రంతో బంగారు నగలను తుడిస్తే అవి తళతళా మెరిసిపోతాయి. చర్మాన్ని మృదువుగా ఉంచడంలోనూ బీర్ పనిచేస్తుంది. బీర్‌ను స్నానం చేసే నీటిలో కాస్త పోసి స్నానం చేస్తే చర్మం మంచి నిగారింపును సొంతం చేసుకుంటుంది. రొయ్యల్ని వండేటప్పుడు కాస్త బీర్ చల్లితే కూర రుచిగా ఉంటుంది. అయితే బీర్ చల్లిన తరువాత ఏ కూరను అయినా సరే అతిగా ఉడికించకూడదు. లేదంటే చిదురు అయ్యే అవకాశాలు ఉంటాయి.

శిరోజాలు, చర్మానికి..

బీర్ వల్ల శిరోజాలకు కూడా ఎంతో మేలు జరుగుతుంది. దీన్ని జుట్టుకు అప్లై చేస్తే మంచి కండిషనర్‌గా పనిచేస్తుంది. బీర్ తాగితే చర్మం తేమగా మారుతుంది. మృదువుగా ఉంటుంది. చర్మ కాంతి పెరుగుతుంది. అధిక వేడి వల్ల చర్మం రక్షించబడుతుంది. కొన్ని దేశాలకు చెందిన వారు తరచూ బీర్ బాత్ చేస్తుంటారు. బీర్‌తో స్నానం చేయడం వల్ల చర్మం ఆరోగ్యంగా ఉంటుందని నమ్ముతారు. బీర్‌ను సేవిస్తే చర్మం పీహెచ్ విలువ సరైన స్థితిలో ఉంటుంది. దీంతో చర్మం నిగారింపును సొంతం చేసుకుంటుంది. బీర్ వల్ల వయస్సు మీద పడడం కనబడదు. వృద్ధాప్య చాయలను బీర్ కనిపించనివ్వదు. బీర్‌లో ఉండే యాంటీ ఆక్సిడెంట్లు వృద్ధాప్య ముడతలను తగ్గిస్తాయి. చర్మం వాపులకు గురి కాకుండా కాపాడుతాయి. ఇలా బీర్‌తో పలు ప్రయోజనాలను పొందవచ్చు. కానీ మోతాదులో సేవిస్తేనే ఈ లాభాలు ఉంటాయి.

దక్షిణాది గొంతు నులుముతున్న డీ లిమిటేషన్

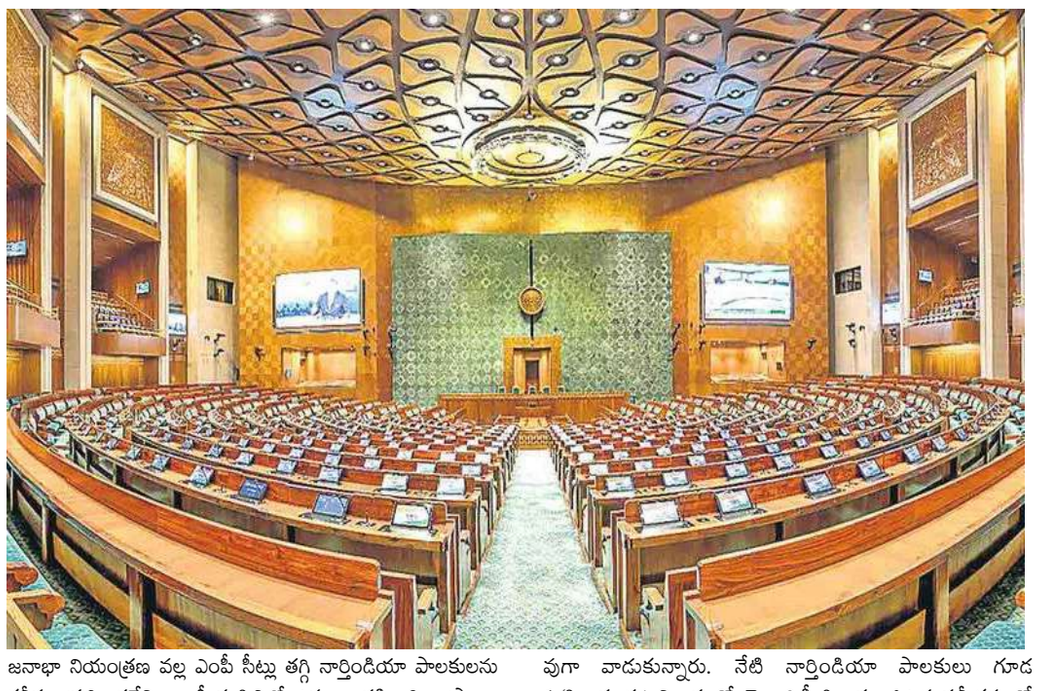

ఈస్టిండియా పాలకులు భారతదేశాన్ని నాడు తమ వలస (బానిస) దేశంగా రూపొందించుకున్నారు. అంటే పాలిచ్చే పాడి ఆవుగా తమ గాటన కట్టేసుకున్నారు. భారతీయులనే లేగదూడల గొంతు తడుపుతూ కడవల కొద్దీ పాలు పితికి తమ దేశానికి కబళించుకువెళ్లారు. నేడు దక్షిణ భారతాన్ని తమ పాడి పశువుగా రూపొందించుకొని 'ఒక దేశం -ఒకే భాష -ఒకే జీఎస్టీ -ఒకే ఎన్నిక -ఒకే జాతీయ విద్యా విధానం -డీ లిమిటేషన్' అనే లింకుల గొలుసుతో నార్త్ ఇండియా పాలకులు తమ గాటన కట్టేసుకోబోతున్నారని వాపోతున్నారు దక్షిణ భారతీయులు. 'జనాభాను నియంత్రించండి! దేశాభివృద్ధికి తోడ్పడండి!' అన్న నాటి కేంద్ర ప్రభుత్వ ఆదేశానుసారం, కుటుంబ నియంత్రణను పాటించటమే కాదు, గణనీయ ఆర్థికాభివృద్ధినీ సాధించాయి దక్షిణ భారత రాష్ట్రాలు. కానీ, అవిద్య, అంధ విశ్వాసాలలో కూరుకుపోయి, జనాభా నియంత్రణను పాటించని కారణంగా అత్యధిక జనాభాకు, పేదరికానికి నిలయాలయ్యాయి ఉత్తర భారత రాష్ట్రాలు. నేడు 'ఆదాయం కొద్దీ జీఎస్టీ- జనాభా కొద్దీ ఆదాయం పంపిణీ' అంటూ%ొ% 1.రూపాయి జీఎస్టీని అందిస్తున్న దక్షిణాది రాష్ట్రాలకు అందులోనుంచి సగటున 0-30 పైసలు విదిల్చుతున్నారు. అదే రూపాయినందిస్తున్న ఉత్తరాది రా ష్ట్రాలకు వారిచ్చిన రూపాయికి అదనంగా 3 రూపాయలు కలిపి, సగటున 4 రూపాయలు కట్టబెడుతున్నారు నార్తిండియా పాలకులు. నాటి కేంద్ర ప్రభుత్వ ఆదేశాన్ని పాటించినందుకు, దక్షిణాది రాష్ట్రాలకు వారు విధిస్తున్న కఠి న శిక్ష అని వాపోతున్నయి దక్షిణ భారత రాష్ట్రా లు. 2.ఒకే జాతీయ విద్యావిధానం పేరిట, హిందీ భాషా సంస్కృతులతో దక్షిణాది భాషా సంస్కృతులపై దాడి పూనుకోవటం మరో శిక్ష. 3.తమ చేతి రిమోట్ లాంటి గవర్నర్ల నియామకం ద్వారా దక్షిణ భారత రాష్ట్ర ప్రభుత్వాలను శాసించటం, ఇంకో శిక్ష. 4.రేపో, మాపో 'డీ లిమిటేషన్' అంటే, జనాభా ప్రాతిపదికన 'ఎంపీ' సీట్ల పెంపు పేరిట, అధిక జనాభా గల ఉత్తరాది హిందీ రాష్ట్రాలలో భారీగా ఎంపీ సీట్లను పెంచుకొని, తద్వారా ఎ.దక్షిణ భారత ఎంపీలతో పనిలేకుండానే అధికారాన్ని చేయటం. బీ.దక్షిణ భారత గొంతును పార్లమెంట్‌లో వినపడకుండా చేయటం. సీ.దక్షిణ భారతాన్ని అణచివేసే చట్టాలను, సంఖ్యాబలం, లేమితో వాటిని అడ్డుకోలేని బలహీన రాష్ట్రాలుగా రూపొందించి, దక్షిణ భారతాన్ని తమ పాడి పశువుగా రూపొందించుకోవాలనుకోవటం అతి పెద్ద శిక్ష. ఇప్పటికే 1.కడివెడు జీఎస్టీని ఇస్తున్న దక్షిణాది రాష్ట్రాలకు ముంతెడు విదిల్చటమే కాదు, 2.దక్షిణ భారత జల వనరులు, ఖనిజాల మీద వారి అజమాయిషీయే. 3.దక్షిణ భారత సాగర తీర భూములను ఖనిజాలను నార్తిండియా పాలకులు తెగనమ్ముకునే చట్టాలూ చేశారు. 4.ఇంకా దయనీయమేమంటే, గంపెడు ఆదాయాన్నిస్తున్న దక్షిణ భారత రైల్వే జోన్‌కు బుట్టెడు నిధులు విదిల్చి %-% బుట్టెడు ఆదాయాన్నిస్తున్న ఉత్తర భారత రైల్వే జోన్‌కు గంపెడు నిధులు కుమ్మరించటం. 5.అంతేకాదు, 'నవరత్న' హోదాను, ప్రపంచఖ్యాతిని పొంది, వేలాది ఎకరాలలో విశాఖ సాగరతీరాన విస్తరించి ఉన్న అతిపెద్ద ప్రభుత్వరంగ సంస్థ విశాఖ ఉక్కు కర్మాగారం, దానికి గనులు కేటాయించకుండా, ఉద్దేశపూర్వకంగా అప్పుల్లోకి నెట్టి, దాన్ని ఆశ్రిత కార్పొరేట్లకు కట్టబెట్టజూస్తున్న అడ్డుకోలేని, కనీసం ప్రశ్నించలేని అసహాయులను చేశారు దక్షిణ భారతీయులను. దేశ ఆర్థికాభివృద్ధిలో కీలక పాత్ర పోషిస్తున్నప్పటికీ, జనాభా నియంత్రణ వల్ల ఎంపీ సీట్లు తగ్గి నార్తిండియా పాలకులను కనీసం ప్రశ్నించలేని, బలహీన స్థితిలో ఉన్నయి దక్షిణాది రాష్ట్రాలు. డీ లిమిటేషన్‌తో ఉనికినే కోల్పోయే ప్రమాదం ముంచుకొస్తుందన్న వాస్తవాన్ని గుర్తించి, దక్షిణాది రాష్ట్ర ప్రభుత్వాలను, ప్రజలను ముందుగానే హెచ్చరించిన దీర్ఘదర్శి తమిళనాడు సీఎం స్టాలిన్. డీలిమిటేషన్ ప్రమాదం స్టాలిన్ ఊహ కాదు, ఈపాటికే నార్తిండియా పాలకులు రూపొందించుకున్న ప్రణాళిక అది! ఇప్పుడున్న 543 ఎంపీలకు అదనంగా 300 ఎంపీలను, ఉత్తరాది హిందీ రాష్ట్రాలలోనే పెంచుకోవాలన్నది వారి ప్రణాళిక. 'దక్షిణాది రాష్ట్రాల ఎంపీ సీట్లు తగ్గవు' అన్న అమిత్ షా ప్రకటనకు అర్థం పెరగవు అనే కదా! 888 ఎంపీలు కూర్చునేంత సువిశాల పార్లమెంట్ భవన నిర్మాణం, వారి ముందస్తు ప్రణాళికకు నిలువెత్తు నిదర్శనం అంటున్నారు రాజకీయ పరిశీలకులు. దక్షిణ భారతాన్ని కాంగ్రెస్ వాళ్లు రబ్బరు సుత్తితో మోదితే బీజేపీ వారు ఇనుప సుత్తితో మోదుతున్నారు. ఈ విషయంలో రెండు పార్టీలకు గల తేడా అంతే. ఇప్పటి నార్తిండియా పాలకుల ఎత్తుగడలు, ఒకప్పటి ఈస్టిండియా వారి ఎత్తుగడలను గుర్తుకుతెస్తున్నాయంటూ వాపోతున్నారు దక్షిణ భారతీయులు. ఈస్టిండియా పాలకుల ఎత్తుగడలు: 1.హిందూ, ముస్లిం రాజ్యాల మధ్య మత విద్వేష వ్యాప్తి ద్వారా, మెజారిటీ హిందూ రాజుల సమీకరణతో ముస్లిం రాజులను హతమార్చి వారి రాజ్యాలనాక్రమించారు. 2.హిందూ రాజులలో ఒకరికి మద్దతిస్తూ మరొకరిని హతమార్చుతూ అంతిమంగా హిందూ రాజ్యాలనూ దురాక్రమించారు. 3.ఆంగ్లభాష నేర్చినవారికీ ప్రభుత్వోద్యోగాలనూ - పదవులనూ కట్టబెడుతూ తమ భాషా, సంస్కృతులను విస్తరింపజేసుకున్నారు. 4.భారతదేశ ఖనిజ సంపదను తమ కార్పొరేట్లకు కట్టబెట్టుకున్నారు. 5.తమను ప్రశ్నించే పత్రికలను నిషేధించి, తాము చెప్పింది రాసే మీడియాను ప్రోత్సహించారు. ఆ ఎత్తుగడలతోనే భారతదేశాన్ని 200 ఏండ్ల పాటు తమ పాడి పశువుగా వాడుకున్నారు. నేటి నార్తిండియా పాలకులు గూడ 1.'హిందూత్వ' నినాదంతో మెజారిటీ హిందూ ఓటర్ల సమీకరణతో అధికారాన్ని దక్కించుకున్నారు. 2.'కాంగ్రెస్ ముక్త భారత్' నినాదంతో ప్రాంతీయ పార్టీలతో చేతులు కలిపి, మరో ప్రాంతీయ పార్టీని నిర్వీర్యం చేయటం ద్వారా 'ప్రాంతీయ పార్టీల ముక్త భారత్' లక్ష్యంతో దూసుకువెళ్తున్నారు. 4.హిందీ నేర్చిన వారికి ప్రవేశ పరీక్షల ద్వారా కేంద్ర ప్రభుత్వోద్యోగాలు ఇస్తూ తమ భాషా సంస్కృతులను విస్తరింపజేసుకుంటున్నారు. 5.తమను నిలదీసే మీడియాను, జర్నలిస్టులను అణచివేస్తూ, తమను ఆకాశానికెత్తే మీడియాను ప్రోత్సహిస్తున్నారు. అందుకే, నాటి ఈస్టిండియా పాలకుల లాగే నేటి నార్తిండియా పాలకులు గూడ దక్షిణ భారతాన్ని తమ పాడి పశువుగా చేసుకుంటారన్న భయాందోళనలో మునిగి తేలుతున్నారు దక్షిణ భారతీయులు. అందుకే కాంగ్రెస్, బీజేపీల నార్తిండియా పాలకులారా.. ఇప్పటికైనా దయచేసి మీ విధానాలను మార్చుకొని, దక్షిణ భారతీయుల భయాన్ని తొలగించండి. ముఖ్యంగా 'డీ లిమిటేషన్ ప్రక్రియను' జనాభా ప్రాతిపదికన కాకుండా, ప్రతి రాష్ట్రానికి మినిమం 20 ఎంపీలు మ్యాజిమమ్ 50 ఎంపీలుండేలా, అఖిల పక్షాల ఆమోదంతో రాజ్యాంగాన్ని సవరించండి. తద్వారా, ప్రతి రాష్ట్రానికీ మేము భారతదేశ భాగస్వాములమేనన్న భరోసాను కల్పించండి. అలా జాతీయ సమైక్యతను కాపాడండి, లేకుంటే.. పాక్ పాలకుల నిరంకుశ, అణచివేత, దోపిడీ విధానాలకు విసిగి నాడు బంగ్లాదేశ్ విడిపోయింది. ఐనా సరే, పాక్ పాలకులు తమ విధానాలను మార్చుకోని కారణంగా నేడు 'బలూచిస్థాన్' విడిపోయేందుకు ఉద్యమించింది. పాక్ పరిణామాలను చూసైనా నార్తిండియా పాలకులు, తమ విధానాలను మార్చుకుంటారని, ఇటు దక్షిణ భారత, అటు ఈశాన్య రాష్ట్రాల ఉద్యమాలకు బీజాలు పడకుండా, భారత జాతీయ సమైక్యతను కాపాడుతారని దేశ ప్రజలు ఆకాంక్షిస్తున్నారు.

మాదిగ బిడ్డలపై మనసులేని సర్కార్

ఎస్సీల సంక్షేమ రాష్ట్రంగా ఉన్న తెలంగాణను కాంగ్రెస్ ప్రభుత్వం సుమారు ఏడాదిన్నర పాలనా కాలంలో ఎస్సీల సంక్షోభ రాష్ట్రంగా మార్చింది. తరతరాలుగా వెంటాడుతున్న వివక్ష, అణచివేత, అసమానత, అందుబాటులో లేని విద్య వెరసి సామాజిక, రాజకీయ, ఆర్థికరంగాల్లో ఎస్సీలు వెనుకబాటుతనానికి గురవుతున్నారు. ఈ నేపథ్యంలోనే ఎస్సీ, ఎస్టీల అభ్యున్నతి, సంక్షేమం కోసం బడ్జెట్‌లో ప్రత్యేకంగా నిధులను కేటాయించాలని ఉమ్మడి రాష్ట్రంలో దశాబ్దాలుగా పోరాటాలు సాగాయి. ఉమ్మడి ఏపీలో ఎస్సీ సబ్‌ప్లాన్ అడుగు ముందుకు పడని దుస్థితి. పేరుకే బడ్జెట్‌లో కొండంత నిధుల కేటాయింపులున్నా, ఆచరణలో అవి రవ్వంతైనా ఖర్చుకాకపోయేటివి. పైగా ఆ నిధులను పక్కదారి పట్టించేవాళ్లు. ఖర్చంతా కేవలం కాగితాలపైనే. దళితులపై ప్రేమంతా మాటల్లోనే. ఇదీ%ొ% ఎస్సీలను నాటి పాలకులు వంచిస్తూ వచ్చిన తీరు! అదే ఆనవాయితీని ఇప్పుడున్న రేవంత్ సర్కార్ కొనసాగిస్తున్నది! 2023 నవంబర్‌లో ఎస్సీల గురించి చేవెళ్ల డిక్లరేషన్ పేరుతో ఎస్సీల అభివృద్ధికి చేపట్టబోయే కార్యక్రమాలపై హామీ ఇచ్చారు. పాలనలోకి వచ్చి సుమారు ఏడాదిన్నర పూర్తవుతున్నా నేటికీ ఎస్సీ అభివృద్ధి శాఖకు కనీసం మంత్రిని కూడా నియమించని దుస్థితి రాష్ట్రంలో నెలకొన్నది. ఎస్సీ ప్రత్యేక అభివృద్ధి నిధుల చట్టం 2017 పూర్తిగా విస్మరించిన ముఖ్యమంత్రి ఆ శాఖలను తన దగ్గరే పెట్టుకొని ఈ ఏడాది కాలంలో ఏ ఒక్కరోజు కూడా సంబంధిత అధికారులతో సమీక్షా సమావేశం నిర్వహించలేదు. ఎస్సీల పట్ల కాంగ్రెస్ ప్రభుత్వానికి, ముఖ్యమంత్రి రేవంత్‌కు ఉన్న ప్రేమను తెలియజేస్తున్నది. ఇది ప్రజా ప్రభుత్వమని గొప్పలకు పోతున్న ముఖ్యమంత్రి అటు అధికారులతో, ఇటు ప్రజాప్రతినిధులు, ప్రజా సంఘాలతో సమీక్షించడం పూర్తిగా మర్చిపోయి సంక్షేమాన్ని సంక్షోభంగా మార్చివేసిండు. 2024-25 బడ్జెట్‌లో ఎస్సీ స్పెషల్ డెవలప్‌మెంట్ ఫండ్ కింద కాంగ్రెస్ ప్రభుత్వం రూ.33,127 కోట్లు కేటాయించింది. డిసెంబర్ నెలాఖరు నాటికి రూ.9,824 కోట్లు మాత్రమే ఖర్చు చేసింది. ఇంకా రూ.23,303 కోట్లు మిగిలిపోయాయి. ఎస్టీ స్పెషల్ డెవలప్‌మెంట్ ఫండ్‌కు రూ.17,056 కోట్లు కేటాయించగా, డిసెంబర్ నెలాఖరు నాటికి రూ.6,766 కోట్లు ఖర్చుచేసింది. రూ.10,299 కోట్లు మిగిలిపోయాయి. ఆ మిగిలిన నిధుల సంగతిని మాత్రం కాంగ్రెస్ ప్రభుత్వం బడ్జెట్‌లో వెల్లడించలేదు. ఖర్చు చేయంగా మిగిలిన నిధుల సంగతేమిటని ఎస్సీ ప్రజలు ప్రశ్నిస్తున్నారు. 2025-26 బడ్జెట్‌లో రూ.40,232 కోట్లు కేటాయించినట్టు గొప్పలు చెప్పుకుంటున్న రేవంత్ రెడ్డి సర్కార్ అసలు కేటాయించిన నిధులు రూ.26,615 కోట్లు మాత్రమే. కాంగ్రెస్ ప్రభుత్వం ఎస్సీ సబ్ ప్లాన్ నిధులపై నిజాలు దాచి దళితులను మోసం చేసింది. 2024-25 బడ్జెట్‌లో దళిత బంధు పథకానికి కేవలం 2 కోట్లు కేటాయించి, దళిత డిక్లరేషన్‌లో బాబాసాహెబ్ అంబేద్కర్ పేరు మీద 'డాక్టర్ బీఆర్ అంబేద్కర్ అభయ హస్తం' ద్వారా ప్రతి దళిత కుటుంబానికి ఇస్తామన్న రూ.12 లక్షలు ఏ విధంగా ఇస్తారో ముఖ్యమంత్రి రేవంత్‌రెడ్డి చెప్పాలి. 2025-26 బడ్జెట్‌లో డాక్టర్ బీఆర్ అంబేద్కర్ అభయహస్తం ఊసే లేదు! 15 నెలల నుంచి కార్పొరేషన్‌లో ఎలాంటి నిధులు లేవు. రాష్ట్రంలో అన్ని విభాగాల నుంచి ఎన్ని నిధులు ఖర్చయ్యాయి. మరి ఎందుకు ఎస్సీల నిధులు మిగతా శాఖల నిధుల కంటే ఎందుకు తక్కువనో ముఖ్యమంత్రి రేవంత్ రెడ్డి సమాధానం చెప్పాలి. ఎస్సీ కార్పొరేషన్ ద్వారా స్వయం ఉపాధి రుణాల పథకం ఒక్కటి కూడా అమలుకు నోచుకోలేదంటే పరిస్థితి ఏ స్థాయిలో ఉన్నదో తెలుస్తుంది. కానీ, కాంగ్రెస్ ప్రభుత్వం వచ్చాక 15 నెలల నుంచి పాలనలో మా ఎస్సీ వర్గాల ప్రజలు గుర్తుకురాలేదా? తెలంగాణ ఏర్పాటు అనంతరం ముఖ్యమంత్రి కేసీఆర్ ఎస్సీ, ఎస్టీల అభ్యున్నతిపై ప్రత్యేక దృష్టిని కేంద్రీకరించారు. ఎస్సీ, ఎస్టీలకు ఉద్దేశించిన నిధులు ఇతర పథకాలకు మళ్లించకుండా రక్షణ కల్పించారు. ఏదైనా ఆర్థిక సంవత్సరంలో ఆ నిధులు పూర్తిగా ఖర్చుగాని పక్షంలో ఈ చట్టం ప్రకారం వాటిని తర్వాతి సంవత్సరానికి కచ్చితంగా బదలాయింపు చేసేలా నిబంధనలు తీసుకువచ్చారు. ఎస్సీ, ఎస్టీలు ఆర్థికంగా, విద్యాపరంగా, సామాజికంగా సత్వర అభివృద్ధిని సాధించేందుకు తనదైనరీతిలో పాలన కొనసాగించారు. షెడ్యూల్డ్ కులాలు, షెడ్యూల్డ్ తెగలు భద్రత పొందడమే లక్ష్యంగా, గత చట్టానికి భిన్నంగా తెలంగాణ షెడ్యూల్డ్ కులాలు, షెడ్యూల్డ్ తెగల ప్రత్యేక అభివృద్ధి (ప్రణాళిక, కేటాయింపు, ఆర్థిక వనరుల వినియోగం) చట్టం 2017ను పకడ్బందీగా రూపకల్పన చేశారు. ప్రభుత్వం ప్రతి ఆర్థిక సంవత్సరం రాష్ట్రం మొత్తం ప్రగతి పద్దు వ్యయంలో జనాభా దామాషా ప్రకారం ఎస్సీ, ఎస్టీలకు నిధులను కేటాయిస్తున్నది. నిధుల ఖర్చుకు గత చట్టంలో 10 ఏండ్ల కాల పరిమితి ఉండగా, తెలంగాణ చట్టంలో దానిని తొలగించారు. తెలంగాణ ప్రభుత్వం రూ.1,08,754.54 కోట్లను ఎస్సీ, ఎస్టీల అభివృద్ధి, మౌలిక వసతుల కల్పనకు కేటాయించడం మరో విశేషం. అక్షరాలా లక్ష కోట్లు.. ఎస్సీల సంక్షేమానికి కేసీఆర్ ప్రభుత్వం ఖర్చు చేసింది! చరిత్రలో మునుపెన్నడూ లేనివిధంగా కేసీఆర్ ప్రభుత్వం రాష్ట్రంలోని దళిత కుటుంబానికి రూ.10 లక్షల సహాయం నూరు శాతం గ్రాంట్‌గా అందించింది. దీనిని లబ్ధిదారులు తిరిగి చెల్లించనవసరం లేదు. ఈ గ్రాంట్ దళితులు తమకు నచ్చిన, ఇష్టం వచ్చిన ఉపాధిని ఎంచుకొని, ఆత్మగౌరవంతో జీవించడానికి ప్రభుత్వం అండదండగా నిలిచింది. ఈ క్రమంలో వేలాది కుటుంబాలకు దళితబంధును మంజూరు చేసింది. మరో 1.30 లక్షల మందికి ప్రొసీడింగ్స్ ఇచ్చింది. కాంగ్రెస్ పార్టీ కూడా ఎన్నికల హామీల్లో భాగంగా దళితబంధును రూ.12 లక్షలకు పెంచి అమలు చేస్తామని ప్రకటించింది. కానీ, గత బడ్జెట్‌లో కాని, ఈ బడ్జెట్‌లో కాని దళిత బంధుకు నిధులు కేటాయించకపోవటంతో దళిత సంఘాలు ఆగ్రహం వ్యక్తం చేస్తున్నాయి. దళిత బంధు పథకం కింద కేసీఆర్ ప్రభుత్వం ఇప్పటివరకూ 50 వేల మంది లబ్ధిదారులకు 5 వేల కోట్ల రూపాయలను అందించింది. బడ్జెట్‌లో ఈ పథకానికి 17,700 కోట్లు కేటాయించింది. రెండవ విడత లక్షా 30 వేల మందికి దళిత బంధు పథకం అందించింది. హుజూరాబాద్ నియోజకవర్గంలో నూటికి నూరు శాతం దళితబంధు పథకాన్ని అమలుచేసింది. ప్రభుత్వం ఇచ్చే లైసెన్స్‌లలో దళితులకు 15 శాతం రిజర్వేషన్లు కూడా అమలుచేసింది. ఫర్టిలైజర్ షాపుల కేటాయింపులో, హాస్పిటల్ హాస్టల్ కాంట్రాక్టుల కేటాయింపుల్లో, మెడికల్ షాపుల కేటాయింపుల్లో రిజర్వేషన్ అమలుచేసింది. రాష్ట్రంలో కేటాయించిన 2,616 వైన్ షాపుల్లో 261 షాపులు దళితులకు కేటాయించింది. కేసీఆర్ ప్రభుత్వం రూ. 147 కోట్లు ఖర్చు చేసి ప్రపంచంలోనే అతి పెద్దదైన 125 అడుగుల ఎత్తైన అంబేద్కర్ విగ్రహాన్ని' నెలకొల్పింది. దళిత విద్యార్థులు విదేశాల్లో ఉన్నత విద్య అభ్యసించడానికి అంబేద్కర్ ఓవర్సీస్ స్కాలర్ షిప్ కింద రూ.20 లక్ష

పసిడి రుణాలకు కళ్లెం.. నిబంధనలను

కఠినతరం చేయనున్న రిజర్వుబ్యాంక్!

పసిడి రుణాలకు కళ్లెం వేయడానికి రిజర్వుబ్యాంక్ సిద్ధమవుతున్నది. ఇబ్బడిముబ్బడిగా తీసుకుంటున్న గోల్డ్ లోన్లకు చెక్ పెట్టడానికి త్వరలో కఠిన నిబంధనలను అమలులేకి తేవాలని చూస్తున్నది. ఇందుకు సంబంధించి బ్యాంకులు, నాన్-బ్యాంకింగ్ ఆర్థిక సేవల సంస్థలు జారీ చేస్తున్న గోల్డ్ లోన్లపై నిఘా పెట్టాలని సూచించింది. గోల్డ్ లోన్ తీసుకున్నవారు ఈ నిధులను దేనికి వినియోగిస్తున్నారు.. అసలు బంగారం వారిదేనన్న దానిపై పూర్తి వివరాలు సేకరించాలని బ్యాంకులకు సూచించింది. గడిచిన ఆరు నెలల్లో దేశవ్యాప్తంగా బంగారం తాకట్టుపై రుణాలు 50 శాతానికి పైగా పెరగడంపై ఆందోళన వ్యక్తం చేసిన సెంట్రల్ బ్యాంక్.. దీనిపై ప్రత్యేక దృష్టి సారించింది. ధరలు రికార్డు స్థాయికి చేరుకోవడం వల్లనే రుణాలు అత్యధికంగా తీసుకుంటున్నారని అనుమానాలు వ్యక్తమవుతున్నాయి. తీసుకున్న రుణాలు వారు దేనికి వినియోగిస్తున్నారన్న విషయంపై మానిటర్ చేయాలని సూచించింది. రుణాలు తీసుకున్నవారి కుటుంబ వివరాలు, పసిడి వారిదేనా లేకపోతే ఇతరవారు వీరిపై తీసుకుంటున్నారా అనేదానిపై సమాచారం సేకరించాలని పేర్కొంది. ఇటీవలకాలంలో తమవద్ద ఉన్న బంగారాన్ని వేరేవారి పేరుమీద తీసుకొని ఇతర పెట్టుబడులు పెడుతున్నారనే సమాచారం ఆధారంగా ఆర్బీఐ ఈ నిర్ణయం తీసుకున్నది. ఒకవేళ తీసుకున్న రుణాలు తిరిగి చెల్లించనియెడల ఈ బంగారాన్ని వేలం వేసే అవకాశం ఉంటుంది.

ఆరు నెలల్లో 50 శాతం వృద్ధి....

పసిడి తాకట్టుపై రుణాలు తీసుకునేవారి సంఖ్య గణనీయంగా పెరగడంతో సెంట్రల్ బ్యాంక్ ఆందోళన వ్యక్తంచేసింది. గతేడాది సెప్టెంబర్ నుంచి ఇప్పటి వరకు పసిడి రుణాలు 50 శాతం పెరిగాయి. పసిడి వినిమయంలో రెండో అతిపెద్ద దేశమైన భారత్‌లో గోల్డ్ లోన్లకు అత్యధిక మంది ఆకర్షితులవుతున్నారు. గతేడాది సెప్టెంబర్‌లో ఎన్‌బీఎఫ్‌సీల గోల్డ్ లోన్లపై పరిమితులు విధించిన విషయం తెలిసిందే. గడిచిన 12 నుంచి 16 నెలల మధ్యకాలంలో నాన్-బ్యాంకింగ్ సంస్థలు జారీ చేసిన గోల్డ్ లోన్లపై ఆర్బీఐ ఆడిటింగ్ నిర్వహించగా, దీంట్లో ఎన్నో అనుమానాలు తలెత్తాయని, తీసుకున్నవారిలో సగానికి పైగా మంది వేరే అవసరాలకు వినియోగించారనే అనుమానం వ్యక్తంచేసింది.

మహిళలకు ఎస్బీఐ చౌక రుణాలు

'నారీ శక్తి' డెబిట్ కార్డు పరిచయం

ఔత్సాహిక మహిళా వ్యాపార, పారిశ్రామికవేత్తలకు తక్కువ వడ్డీరేటుకే పూచీకత్తు లేకుండా రుణాలు మంజూరు చేస్తామని శుక్రవారం ఎస్బీఐ ప్రకటించింది. శనివారం అంతర్జాతీయ మహిళా దినోత్సవం కావడంతో 'అస్మిత' పేరిట ఈ ప్రత్యేక లోన్లకు ప్రభుత్వ రంగ బ్యాంకింగ్ దిగ్గజం శ్రీకారం చుట్టింది. బ్యాంక్ చైర్మన్ సీఎస్ శెట్టి మాట్లాడుతూ.. మహిళల ఆధ్వర్యంలో నడిచే సూక్ష్మ, చిన్న, మధ్యతరహా సంస్థలకు వేగంగా, సులభంగా ఈ రుణాలను అందజేస్తామన్నారు. ఇదిలావుంటే 'నారీ శక్తి' ప్లాటినమ్ రూపే డెబిట్ కార్డునూ ఎస్బీఐ ఈ సందర్భంగా తీసుకొచ్చింది.

బీవోబీ నయా అకౌంట్స్...

ప్రవాస భారతీయ మహిళల కోసం బ్యాంక్ ఆఫ్ బరోడా శుక్రవారం 'బోవోబీ గ్లోబల్ వుమెన్ ఎన్ఆర్ఈ, ఎన్ఆర్‌వో సేవింగ్స్ అకౌంట్'ను అందుబాటులోకి తెచ్చింది. గృహ, వాహన రుణాలపై చౌక వడ్డీ, తక్కువ ప్రాసెసింగ్ చార్జీలు, లాకర్ అద్దెపై 100 శాతం రాయితీ, ఎయిర్‌పోర్టుల్లో ఉచితంగా దేశీయ, అంతర్జాతీయ లాంజ్ సౌకర్యం పొందేలా కస్టమైజ్డ్ డెబిట్ కార్డు వంటి ప్రయోజనాలు ఈ ఖాతాదారులకుంటాయి.

ఐఐటీ హైదరాబాద్‌తో కోలిండియా జట్టు

పర్యావరణహిత, ఉద్ధార రహిత బొగ్గు, ఇంధనాలపై పరిశోధనలకోసం ఐఐటీ హైదరాబాద్‌తో కోల్ ఇండియా కీలక ఒప్పందాన్ని కుదుర్చుకుంది. రూ.98 కోట్ల గ్రాంట్‌తో సెంటర్ ఆఫ్ క్లీన్ కోల్ ఎనర్జీ అండ్ నెట్ జీరో(క్లీన్జ్) సంస్థను ఐఐటీహెచ్‌లో నెలకొల్పేందుకు ఇరు సంస్థలు జట్టుకట్టాయి. శుక్రవారం హైదరాబాద్‌లో జరిగిన ఓ కార్యక్రమంలో కేంద్ర బొగ్గుశాఖ మంత్రి జీ కిషన్‌రెడ్డి సమక్షంలో కోలిండియా సీఎండీ పీఎం ప్రసాద్, ఐఐటీ హైదరాబాద్ డైరెక్టర్ డాక్టర్ బీఎస్ మూర్తిలు పరస్పర ఒప్పంద పత్రాలను మార్చుకున్నారు.

ఖర్చు తగ్గాలి: సింగరేణి సీఎండీ...

బొగ్గు ఉత్పత్తి వ్యయం తగ్గినప్పుడే సంక్షేమం సాధ్యమని, ఉద్యోగుల పని సంస్కృతి మరింత మెరుగుపడాల్సిన అవసరముందని సింగరేణి సీఎండీ ఎన్ బలరాం పేర్కొన్నారు. శుక్రవారం సింగరేణిభవన్‌లో 38వ స్ట్రక్చర్ మీటింగ్‌ను నిర్వహించారు. ఈ సందర్భంగా ఆయన మాట్లాడుతూ..సింగరేణి బొగ్గు విక్రయ ధరలు కోల్ ఇండియా, విదేశీ బొగ్గు కన్నా అధికంగా ఉన్నాయని, దీంతో ఈ బొగ్గుకు డిమాండ్ క్రమంగా పడిపోతున్నదని, ఇది ఆందోళనకరమన్నారు.

ట్రేడ్ వార్‌తో రెండ్రోజుల లాభాలకు

బ్రేక్ ఫ్లాట్‌గా ముగిసిన ఈక్విటీ మార్కెట్‌లు

వివిధ దేశాలపై అమెరికా టారిఫ్‌లతో అంతర్జాతీయంగా భారీ స్థాయిలో అనిశ్చితి కొనసాగుతుండటంతో ఇన్వెస్టర్ల సెంటిమెంట్ బలహీన పడింది. ఫలితంగా దేశీయ స్టాక్ మార్కెట్లలో శుక్రవారం ప్రారంభ లాభాలు ఆవిరయ్యాయి. ఈక్విటీ మార్కెట్లలో వరుసగా రెండు రోజుల లాభాలకు బ్రేక్ పడింది. బీఎస్ఈ-30 ఇండెక్స్ సెన్సెక్స్ 7.51 పాయింట్ల పతనంతో 74,332.58 పాయింట్ల వద్ద స్థిర పడింది. ఇంట్రాడే ట్రేడింగ్‌లో మిడ్ సెషన్‌లో 246.34 పాయింట్లు లాభ పడి 74,586.43 పాయింట్ల గరిష్టానికి దూసుకెళ్లింది. మరోవైపు, ఎన్ఎస్ఈ-50 సూచీ నిఫ్టీ 7.80 పాయింట్లు వృద్ధి చెంది 22,552.50 పాయింట్ల వద్ద ముగిసింది. అంతర్గత ట్రేడింగ్‌లో నిఫ్టీ 89 పాయింట్ల వృద్ధితో 22,633.80 పాయింట్ల గరిష్ట స్థాయికి చేరుకుంది. బీఎస్ఈ-30 ఇండెక్స్ సెన్సెక్స్‌లో జొమాటో, ఇండస్ఇండ్ బ్యాంక్, ఎన్‌టీపీసీ, ఇన్ఫోసిస్, హెచ్‌సీఎల్ టెక్నాలజీస్, టైటాన్, పవర్ గ్రిడ్, హిందూస్థాన్ యూనీ లివర్ (హెచ్‌యూఎల్), టెక్ మహీంద్రా, ఐటీసీ తదితర స్టాక్స్ లాభ పడ్డాయి. మరోవైపు, రిలయన్స్ ఇండస్ట్రీస్, నెస్లే ఇండియా, టాటా మోటార్స్, అదానీ పోర్ట్స్, టాటా స్టీల్, అల్ట్రాటెక్ సిమెంట్, కోటక్ మహీంద్రా బ్యాంక్ తదితర స్టాక్స్ నష్టాలతో ముగిశాయి. ఏషియన్ మార్కెట్‌లలో టోక్యో, షాంఘై, హాంకాంగ్, సియోల్ మార్కెట్లు, యూరోపియన్ మార్కెట్‌లు నష్టాలతో స్థిర పడ్డాయి. వాల్ స్ట్రీట్ గురువారం నష్టాలతో ముగిసింది. దేశీయ స్టాక్ మార్కెట్ల నుంచి గురువారం వరకూ విదేశీ సంస్థాగత ఇన్వెస్టర్లు రూ. 2,377.32 కోట్ల విలువైన షేర్లు విక్రయించారు. మరోవైపు దేశీయ సంస్థాగత ఇన్వెస్టర్లు రూ.1,617.80 కోట్ల విలువైన షేర్లు కొనుగోలు చేశారు. గ్లోబల్ ఆయిల్ బెంచ్‌మార్క్ బ్రెంట్ క్రూడాయిల్ బ్యారెల్ ధర 1.32 శాతం వృద్ధి చెంది 70.38 డాలర్లు పలికింది.

కొలువుల కుంపటి ఉద్యోగుల ఉసురు తీసేలా అమెరికా అధ్యక్షుడి పోకడ

సుంకాలతో ఇబ్బందులు	ప్రభావిత రంగాలు	ఉపశమనం ఎలా?
భారంగా ఎగుమతుల ఖర్చులు	రత్నాలు, ఆభరణాలు	తయారీకి ప్రభుత్వ ప్రోత్సాహకాలు
పడిపోతున్న మార్కెట్ వాటా	ఫార్మా ఇండస్ట్రీ	పరిశ్రమలకు పన్ను మినహాయింపులు
తయారీ రంగం కుదేలు	ఉక్కు, అల్యూమినియం	సులభంగా రుణ లభ్యత
ఉద్యోగుల తొలగింపులు	టెక్స్‌టైల్స్ పరిశ్రమ	విదేశాలతో స్వేచ్ఛా వాణిజ్య ఒప్పందాలు
ఆర్థిక వ్యవస్థలో మందగమనం	ఎలక్ట్రానిక్స్	వినియోగదారుల కొనుగోలు శక్తి బలోపేతం

అన్ని రంగాలకూ ట్రంప్ సుంకాల సెగ

ఆందోళనలో ఉద్యోగుల భవిష్యత్తు

అమెరికా అధ్యక్షుడి పోకడ.. ఆయా దేశాల్లో పెద్ద ఎత్తునే ఉద్యోగుల ఉసురు తీసేలా ఉన్నది. ఆ జాబితాలో భారత్ కూడా కనిపిస్తుండటం ఆందోళన కలిగిస్తున్న అంశం. అవును.. ఇప్పటికే ద్రవ్యోల్బణం, తయారీసహా కీలక రంగాల్లో నిస్తేజం, జీడీపీ వృద్ధిరేటు మందగమనం, అధిక వడ్డీరేట్ల వంటి సమస్యలతో సతమతమవుతున్న దేశీయ వ్యాపార, పారిశ్రామిక రంగాన్ని ఇప్పుడు అగ్రరాజ్యాధినేత డొనాల్డ్ ట్రంప్ సుంకాల హెచ్చరికలు భయపెడుతున్నాయి. ఏప్రిల్ 2 నుంచి భారత్‌పై సుంకాలుంటాయంటున్న ట్రంప్ ప్రకటనలు నిజమైతే.. ఇండస్ట్రీ కుదేలవడం ఖాయమేనన్న అభిప్రాయాలు వ్యక్తమవుతుండటం గమనార్హం. ముఖ్యంగా భారతీయ తయారీ, ఎగుమతుల రంగాలకు గట్టి ఎదురుదెబ్బేనంటున్నారు.

ఇదీ సంగతి..

'ఈ ఇంటికి ఆ ఇల్లు ఎంత దూరమో.. ఆ ఇంటికి ఈ ఇల్లూ అంతే దూరం' అంటున్నారు యూఎస్ బాస్ ట్రంప్. దీంతో ఆయా రంగాల్లో ఇప్పుడు అమెరికా వస్తూత్పత్తులపై భారత్ విధిస్తున్న సుంకాలకు తగ్గట్టుగా భారతీయ వస్తూత్పత్తులపై అమెరికా సుంకాలను వేయనున్నది. భారతీయ రత్నాలు, ఆభరణాల పరిశ్రమ విషయానికే వస్తే.. ట్రంప్ సుంకాల ప్రభావం దీనిపై భారీగానే ఉండే వీలున్నది. ప్రస్తుతం భారతీయ నగలకు అమెరికాలో మంచి డిమాండ్ ఉన్నది. దీంతో అక్కడికి మన ఎగుమతులు భారీగానే జరుగుతున్నాయి. అయితే సుంకాలు పెంచితే వీటి ధరలు అమాంతం పెరిగిపోతాయి. దాంతో వ్యాపారాలకు దెబ్బే. అమెరికా నుంచి భారత్‌కు వస్తున్న జ్యుయెల్లరీపై వాటి విలువలో కేంద్ర ప్రభుత్వం 20 శాతాన్ని సుంకాలుగా వసూలు చేస్తున్నది. కానీ భారత్ నుంచి అమెరికాకు చేరుతున్న నగలపై అక్కడ పడుతున్నది గరిష్ఠంగా 5.5-7 శాతమే. ఇక సానబెట్టిన వజ్రాలపై ఇక్కడ 5 శాతం సుంకం పడితే.. అమెరికాలో ఏమీ లేదు. ఈ లెక్కన ట్రంప్ హెచ్చరించినట్టుగా సుంకాలు పడితే జెమ్స్ అండ్ జ్యుయెల్లరీ ఇండస్ట్రీ కుదేలైనట్టే. దేశంలో 2 లక్షలకుపైగా జనాభా ఈ రంగం ద్వారా ఉపాధి పొందుతున్నది. వీరిలో మహిళలే ఎక్కువ. ఇప్పుడు టారిఫ్‌ల సెగ వీరందరికీ తగులుతున్నట్టే. ఇలాగే అనేక రంగాల పరిస్థితి నెలకొన్నది.

ఐటీ రంగానికీ తిప్పలే...

భారతీయ ఐటీ రంగానికున్న ప్రధాన మార్కెట్లలో అమెరికా ఒకటి. అయితే తొలిసారి అగ్రరాజ్య అధ్యక్షుడైనప్పుడే దేశీయ ఐటీ రంగాన్ని ట్రంప్ తీవ్రంగా దెబ్బతీశారు. వీసా నిబంధనలు కఠినతరం, ప్రాజెక్టుల్ని దూరం చేయడం, అమెరికాలో అమెరికన్లతోనే పనిచేయించాలనడం వంటివి ఇండియన్ ఐటీ ఇండస్ట్రీకి ఇబ్బందుల్ని తెచ్చిపెట్టాయి. ఇక్కడి ఐటీ ఉద్యోగ నియామకాలనూ ప్రభావితం చేశాయి. అమెరికాలోనూ భారతీయులకు ఉద్యోగాలు తగ్గిపోయాయి. మళ్లీ ఇప్పుడు ట్రంప్ రావడంతో ఐటీ రంగంలోనూ ప్రకంపనలు మొదలవుతున్నాయి. ఇప్పటికే ఏఐ దెబ్బకు రిక్రూట్‌మెంట్లు మందగించిన విషయం తెలిసిందే. మొత్తానికి ట్రంప్.. ప్రధాని మోదీకి మధ్య సత్సంబంధాలే ఉన్నప్పటికీ.. దేశ ప్రయోజనాలే ముందు అంటున్నారు ట్రంప్. నిజానికి అమెరికా మోటర్‌సైకిళ్లు, విస్కీలపై 20 నుంచి 50 శాతం మేర సుంకాలను కేంద్రం తగ్గించింది. మరికొన్నింటిపైనా సమీక్ష జరుపుతున్నది. మరోవైపు వాణిజ్య మంత్రి గోయల్ అమెరికాలో చర్చల కోసం వెళ్లారు. ఇవన్నీ ఏ మేరకు ఫలిస్తాయో చూడాల్సిందే.

జాబ్ మార్కెట్ మటాష్!

ఇటీవలికాలంలో జాబ్‌మార్కెట్ అల్లకల్లోలంగానే తయారైంది. కృత్రిమ మేధస్సు (ఏఐ) దెబ్బకు ఉద్యోగావకాశాలు భారీగానే కోల్పోవాల్సి వస్తున్నది. దీనికితోడు దేశ, విదేశీ ప్రతికూల పరిస్థితులతో కంపెనీల ఆదాయాలు, లాభాలు తగ్గుముఖం పట్టాయి. ఫలితంగా కొత్త నియామకాలు అంతంతమాత్రంగానే తయారయ్యాయి. ఈ నేపథ్యంలో అమెరికా సుంకాలను పెంచితే.. ఆ ప్రభావం అక్కడి మార్కెట్‌లో మన వస్తువులకున్న డిమాండ్‌ను తప్పక ప్రభావితం చేయగలదు. ఇదే జరిగితే ఇక్కడి నుంచి అక్కడికి ఎగుమతులు పడిపోయి.. ఉత్పత్తి మందగిస్తుంది. దాంతో అంతిమంగా నష్టపోయేది ఉద్యోగులేనన్నది మార్కెట్ నిపుణుల విశ్లేషణ. నిజానికి కరోనా ప్రభావం నుంచి ఇప్పుడిప్పుడే మార్కెట్ కోలుకుంటున్నది. ఈ సమయంలో ట్రంప్ సుంకాల పిడుగు అంగట్లో గట్టిగానే అలజడులను సృష్టిస్తున్నదని చెప్పవచ్చు.

టారిఫ్‌ల దెబ్బకు వచ్చే ఆర్థిక సంవత్సరం (2025-26)లో అమెరికాకు భారతీయ ఎగుమతులు 2 నుంచి 7 బిలియన్ డాలర్ల మేర పడిపోయే అవకాశం ఉందంటున్న ఇండియా రేటింగ్స్.

ఈ ఆర్థిక సంవత్సరం (2024-25) ఏప్రిల్-డిసెంబర్‌లో అమెరికాకు భారత ఎగుమతులు గతంతో పోల్చితే 5.57 శాతం పెరిగి 59.93 బిలియన్ డాలర్లుగా నమోదు. అమెరికా నుంచి దిగుమతులు కూడా 1.91 శాతం పెరిగి 33.4 బిలియన్ డాలర్లకు చేరిక.

అమెరికా పెంచే సుంకాలతో భారత జీడీపీ వృద్ధిరేటు 5 నుంచి 10 బేసిస్ పాయింట్లు క్షీణించే వీలుందంటున్న ఇండియా రేటింగ్స్ ప్రధాన ఆర్థికవేత్త దేవేంద్ర కుమార్ పంత్.

ఔషధానికి ట్రంప్ సుస్తీ

భారతీయ ఫార్మాకు అమెరికా టారిఫ్ భయాలు

పరిశ్రమపై రూ.లక్ష కోట్లదాకా ప్రభావం

అమెరికా అధ్యక్షుడు డొనాల్డ్ ట్రంప్ వాణిజ్య యుద్ధానికి కాలుదువ్వుతుండటం.. ఇప్పుడు భారత్‌సహా అన్ని దేశాల్లో గుబులు పుట్టిస్తున్నది. ముఖ్యంగా అమెరికా మార్కెట్‌పై ఆధారపడ్డ భారతీయ ఔషధ పరిశ్రమకు పెద్ద దెబ్బేనన్న అభిప్రాయాలు రోజురోజుకూ పెరుగుతుండటం గమనార్హం. సుంకాలు పెంచితే లక్ష కోట్ల రూపాయలపైనే దేశీయ ఫార్మా ఇండస్ట్రీ ప్రభావితం కావచ్చన్న అంచనాలు వినిపిస్తున్నాయిప్పుడు. తొలి దశలో 25 శాతం చొప్పున భారతీయ ఫార్మా దిగుమతులపై ట్రంప్ సర్కారు సుంకాలు వేయవచ్చని తెలుస్తున్నది. క్రమేణా దీన్ని పెంచుతూపోయే వీలున్నట్టు సమాచారం.

మేకిన్ అమెరికా..

అమెరికాలో మళ్లీ తయారీ రంగాన్ని బలోపేతం చేయడానికి, అక్కడి యువతకు ఉద్యోగ, ఉపాధి అవకాశాలను పెంచడానికి దేశంలోకి వస్తున్న విదేశీ వస్తువులపై దిగుమతి సుంకాలను పెంచడమే మార్గమని ట్రంప్ భావిస్తున్నారు. ఈ క్రమంలోనే ఆటో, సెమీకండక్టర్స్‌తోపాటు ఫార్మా దిగుమతులపైనా హై టారిఫ్‌లను పరిశీలిస్తున్నట్టు సంబంధిత వర్గాల ద్వారా తెలుస్తున్నది. అమెరికాలో తయారు చేయండి.. లేకపోతే అధిక టారిఫ్‌లను ఎదుర్కోవాల్సి వస్తుందని ఇప్పటికే ఆయా కంపెనీలకు ట్రంప్ సర్కారు తేల్చిచెప్పినట్టు కూడా తెలియవస్తున్నది. ఇక ప్రస్తుతం భారత్ నుంచి దిగుమతి అవుతున్న ఫార్మా ఉత్పత్తులపై అమెరికా ఎలాంటి సుంకాలు వేయడం లేదు. కానీ అమెరికా నుంచి దిగుమతి అవుతున్న ఔషధాలపై భారత్ 10 శాతం సుంకాలను వేస్తున్నది. ఇది కూడా ట్రంప్ ఆగ్రహానికి దారితీస్తున్నదన్న అభిప్రాయాలు వ్యక్తమవుతున్నాయి.

మన ఫార్మాతో లాభమే..

అమెరికాకు భారతీయ ఫార్మా దిగుమతులతో లాభమే ఎక్కువగా జరుగుతున్నది. అగ్రరాజ్య ఆరోగ్య సంరక్షణ రంగాన్ని 2022లో దాదాపు 408 బిలియన్ డాలర్ల మేర చౌక జనరిక్ ఔషధాలు ఆదుకున్నాయి. ఇవన్నీ భారత్, చైనా నుంచి వస్తున్నవే. దీంతో ఇప్పుడు వీటిపై సుంకాలు వేస్తే అమెరికా ప్రజలపైనే భారం మోపినట్టు అవుతుందన్న వాదనలూ తెరపైకి వస్తున్నాయి. దీంతో ఇప్పటికైతే ఫార్మా ఇండస్ట్రీకి సుంకాల నుంచి మినహాయింపు దక్కే అవకాశాలూ లేకపోలేదని అంటున్నారు. ప్రధానంగా భారతీయ ఔషధ కంపెనీలు తక్కువ లాభాలకే అమెరికా మార్కెట్‌లో తమ మందులను విక్రయిస్తున్నాయని మార్కెట్ నిపుణులూ గుర్తుచేస్తున్నారు.

ఏటా రూ.లక్షల కోట్లలో నష్టం?

ట్రంప్ హెచ్చరిస్తున్నట్టుగా ఏప్రిల్ 2 నుంచి అమెరికాకు ఎగుమతయ్యే భారతీయ వస్తూత్పత్తులపై అధిక సుంకాలు విధిస్తే.. ఏటా లక్షల కోట్ల రూపాయల్లో నష్టం వాటిల్లుతుందని అంచనా. రసాయనాలు, లోహ వస్తువులు, నగలు, ఆటోమొబైల్స్, ఔషధాలు, వ్యవసాయం-ఆహారోత్పత్తి రంగాల కంపెనీలకు ఈ సుంకాల సెగ అధికంగా తగలనున్నది. అమెరికాకు భారత్ నుంచి వ్యవసాయ ఉత్పత్తులు పెద్ద ఎత్తున ఎగుమతి అవుతున్నాయి. 2021-22లో 5.7 బిలియన్ డాలర్ల మేర జరిగాయి. ఈ క్రమంలో భారతీయ అగ్రీ ఎక్స్‌పోర్ట్స్‌పై 100 శాతం సుంకాలకు వీలున్నట్టు చెప్తున్నారు. స్మార్ట్‌ఫోన్ ఎగుమతులకూ ఇబ్బందేనంటున్నారు. ఈ ఏడాదికి ఐఫోన్ల ఎగుమతి భారత్ నుంచి అమెరికాకు 8 బిలియన్ డాలర్ల వరకు ఉండొచ్చని అంచనా. దీంతో వీటిపై ట్రంప్ సుంకాల ప్రభావం పడనున్నది. అలాగే ఆభరణాలు, విలువైన రత్నాల ఎగుమతులు 7.6 బిలియన్ డాలర్లదాకా, యంత్ర పరికరాల ఎగుమతులు 6.1 బిలియన్ డాలర్ల వరకు ప్రభావితం కావచ్చని వినిపిస్తున్నది. 2023-24లో అమెరికాకు భారతీయ ఎగుమతులు 77.51 బిలియన్ డాలర్లుగా.. అమెరికా నుంచి దిగుమతులు 42.2 బిలియన్ డాలర్లుగా ఉన్నాయి.

ఇదీ సంగతి..

గత ఏడాది అమెరికాకు భారత వ్యాపార ఎగుమతులు సుమారు 74 బిలియన్ డాలర్లుగా ఉన్నాయి. ముత్యాలు, రత్నాలు, ఆభరణాల వాటానే 8.5 బిలియన్ డాలర్లు. ఔషధాల వాటా మరో 8 బిలియన్ డాలర్లుండగా, పెట్రోకెమికల్స్ ఎగుమతులు దాదాపు 4 బిలియన్ డాలర్లుగా నమోదయ్యాయి. ఇక 2023లో అమెరికా నుంచి భారత్‌కు దిగుమతైన వస్తూత్పత్తులపై కేంద్ర ప్రభుత్వం సగటున సుమారు 11 శాతం సుంకాలను వేసింది. భారత్ నుంచి అమెరికాకు దిగుమతైన వాటిపై అక్కడి ప్రభుత్వం వేసిన సుంకాలతో పోల్చితే ఇది దాదాపు 8.2 శాతం అధికం. మోటర్‌సైకిళ్లు, యాపిల్స్, క్రాన్‌బెర్రీస్, బాదాం, చిక్‌పీస్, వ్యాధి నిర్ధారణ వైద్య పరికరాల వంటి భారత్‌కు వస్తున్న కొన్ని ప్రధాన అమెరికా ఉత్పత్తులపై రెండంకెల స్థాయిలో దిగుమతి సుంకాలను మోదీ సర్కారు మోపుతున్నది. నిజానికి వస్తున్న దిగుమతులపైనే సుంకాలు ఎక్కువగా ఉంటున్నాయి. మినరల్స్‌పై సగటున 9.2 శాతం, పాదరక్షలపై 26.1 శాతం, టెక్స్‌టైల్స్‌పై 24.8 శాతం సుంకాలు పడుతున్నాయి. ఈ తీరే ఇప్పుడు ట్రంప్ ఆగ్రహానికి కారణమవుతున్నది. ఈ క్రమంలోనే తమపై ఎంత సుంకం వేస్తే.. అంతే సుంకం తిరిగి వేస్తామని తేగేసి చెప్తున్నారు. వచ్చే నెల 2 నుంచి టారిఫ్‌లుంటాయని ప్రకటించారు. ఫలితంగా భారత్‌పై ఇప్పుడు ఒత్తిడి పెరుగుతున్నది. వీలున్నంత వరకు ఆయా అమెరికా వస్తూత్పత్తులపై దిగుమతి సుంకాలకు కోత పెట్టింది. మరికొన్నింటిని సమీక్షిస్తున్నది. అమెరికా టారిఫ్‌ల పెంపు భారతీయ జనరిక్ ఔషధాల తయారీ సంస్థలను పెద్ద ఎత్తున ప్రభావితం చేయగలదు. అయితే అమెరికా అవసరాల దృష్ట్యా ఫార్మాస్యూటికల్స్, జనరిక్ డ్రగ్స్‌పై ఈ సుంకాల నుంచి మినహాయింపు లభించగలదని ఆశిస్తున్నాను. అలాకాకపోతే అమెరికాలో తయారీపై దృష్టి పెట్టాల్సి ఉంటుంది.

వినితా గుప్తా, లుపిన్ ఫార్మా సీఈవో

అమెరికా టారిఫ్‌లను పెంచితే భారతీయ ఎగుమతులకు తప్పక విఘాతం కలుగుతుంది. అందుకే ఏప్రిల్‌లోగా అమెరికా సర్కారును భారత ప్రభుత్వం మెప్పించగలగాలి. అప్పుడే సుంకాల పెంపు ప్రభావం నుంచి బయటపడగలం. ఇక సుంకాల పెంపు ఎంత? అనేది ప్రస్తుతం అమెరికా వస్తూత్పత్తులపై భారత్ విధిస్తున్నదానిపైనే ఆధారపడి ఉంటుంది.

అజయ్ శ్రీవాత్సవ, జీటీఆర్ఐ వ్యవస్థాపకుడు

ప్రపంచవ్యాప్తంగా జనరిక్ ఔషధాల సరఫరాలో భారతే అగ్రగామి. ఎగుమతులపరంగా మూడో స్థానం. మొత్తం అవసరాల్లో దాదాపు 20 శాతం భారత్ నుంచే తీరుతున్నది. సుమారు 200 దేశాలకు భారతీయ ఔషధ ఎగుమతులు జరుగుతున్నాయి.

అమెరికా ప్రజలకు సరసమైన ధరలకే నాణ్యమైన ఔషధాలు అందడంలో భారతీయ ఫార్మా కంపెనీలది కీలకపాత్ర. అమెరికాలో లభించే జనరిక్ ఔషధాల్లో దాదాపు 70 శాతం దిగుమతి అయినవే. ఇందులో సుమారు 50 శాతం భారత్ నుంచి వచ్చినవే.

సిప్లా, లుపిన్, సన్ ఫార్మా వంటి సంస్థలతో పోల్చితే జనరిక్ ఔషధాలను భారీగా ఉత్పత్తి చేస్తున్న జైడస్, అరబిందో, డాక్టర్ రెడ్డీస్ తదితర కంపెనీలపైనే అమెరికా టారిఫ్ పెంపు ప్రభావం ఎక్కువగా ఉంటుందన్న అంచనాలున్నాయి.

అమెరికా ఆరోగ్య సంరక్షణ రంగం వ్యయభారాన్ని 2022లో 219 బిలియన్ డాలర్లు తగ్గించిన భారతీయ ఫార్మా ఇండస్ట్రీ. 2022-23లో అమెరికాలోని హైపర్‌టెన్షన్ రోగుల చికిత్సకు వాడిన జనరిక్ ఔషధాల్లో 60 శాతం భారత్‌వే. దీనివల్ల అక్కడ 25.3 బిలియన్ డాలర్లు ఆదా అయ్యింది.

అమెరికాకు భారత్ నుంచి 9 బిలియన్ డాలర్ల విలువైన ఔషధాలు ఎగుమతి అవుతున్నాయి. భారత్ చేసుకుంటున్న దిగుమతులతో పోల్చితే ఇది 10 రెట్లు అధికం.

ట్రంప్ సర్కారు టారిఫ్‌లను పెంచడం ఖాయమని ఫార్మా కంపెనీలు భావిస్తే.. అమెరికా మార్కెట్ నుంచి ఐరోపా, ఇతర అభివృద్ధి చెందుతున్న దేశాల మార్కెట్ల వైపునకు వెళ్లడమే ఉత్తమమని ఔషధ రంగ నిపుణులు చెప్తున్నారు.

printed , published and owned by DR.B.ANILKUMAR ,@ 407 THARNAKA , HYDERABAD , Telangana state.published at DAIWIK PUBLICATIONS pvt.ltd.printed at SNEHITHA PRINTERS H.NO : 2-6 , Warangal Dist.Telangana state ,EDITOR DR.B.ANILKUMAR ,RNI NO TELTEL/2021/ 81079 , cell : 7702866885 ,vijethatelugudaily@gmail.com