TGTEL/25/A3149

ఈకాలం

వార్త తెలుగు దిన పత్రిక TELUGU DAILY

రిపోర్టర్లు కావలెను

'ఈకాలం వార్త' తెలుగు దిన పత్రికలో జిల్లా, నియోజకవర్గ, మండల స్థాయిలో పని చేయుటకు రిపోర్టర్లు కావలెను.

అనుభవం ఉన్న వారికి ప్రాధాన్యం

ఆసక్తి గల వారు ఈ కింది నెంబర్లను సంప్రదించండి

8688339954

7013439800

| సంపుటి : 1 | సంచిక : 21 | చీఫ్ ఎడిటర్ : దేవేందర్ నూకల | ఆదివారం | 9 నవంబర్ 2025 | పేజీలు : 08 | వెల: 2

రేవంత్ రెడ్డికి పుట్టినరోజు శుభాకాంక్షలు

- శుభాకాంక్షలు తెలిపిన ప్రధాన మంత్రి నరేంద్ర మోడీ
- రాజకీయా నేతలు, సినీ, క్రీడా ప్రముఖులు విష్

న్యూఢిల్లీ, నవంబర్ 8: తెలంగాణ ముఖ్యమంత్రి రేవంత్ రెడ్డి శనివారం 56వ పుట్టినరోజు జరుపుకుంటున్నారు. ఈ నేపథ్యంలో ఆయనకు సోషల్ మీడియా వేదికగా శుభాకాంక్షలు చెబుతున్నారు. భారత ప్రధాన మంత్రి నరేంద్ర మోడీ .. తెలంగాణ సీఎం కు బర్త్ డే శుభాకాంక్షలు తెలిపారు. రేవంత్ ఆయు ఆరోగ్య ఐశ్వర్యాలతో వర్ధిల్లాలని కోరుతూ ట్వీట్ చేశారు. అటు రేవంత్ రెడ్డి రాజకీయ గురువు ఆంధ్ర ప్రదేశ్ ముఖ్యమంత్రి చంద్ర బాబు నాయుడు రేవంత్ రెడ్డికి ఎక్స్ వేదికగా పుట్టినరోజు శుభాకాంక్షలు తెలిపారు. అటు ఏపీ డిప్యూటీ సీఎం పవన్ కళ్యాణ్, ఏపీ మంత్రి నారా లోకేష్ బర్త్ డే విషెస్ తెలియజేసారు. అటు సినీ రంగం నుంచి మాజీ కేంద్ర మంత్రి మెగాస్టార్ చిరంజీవి రేవంత్ రెడ్డికి బర్త్ డే విషెస్ తెలిపారు.

మిగతా 2 లో

బిహార్ ఎన్నికల్లో చేపల వేటకు

పెద్దపెద్దోళ్లు వస్తారు

రాహుల్ చేపలవేటపై మోడీ వ్యంగ్యాస్త్రాలు

పాట్నా, నవంబర్ 8: ఎన్నికల ప్రచారంలో భాగంగా అధికార, విపక్ష పార్టీలు పదునైన వ్యాఖ్యలతో విమర్శలు చేసుకుంటున్నాయి. కాంగ్రెస్ అగ్రనాయకుడు రాహుల్ గాంధీ ఇటీవల చేపలవేట కోసం మత్స్యకారులతో కలిసి చెరువులోకి దిగారు. దానిని ఉద్దేశించి ప్రధాని మోదీ వ్యంగ్యాస్త్రాలు గుప్పించారు. బిహార్ చేపలను చూడటానికి పెద్దపెద్దవాళ్లు వస్తున్నారని అన్నారు. ఎన్నికల్లో మునిగిపోయేందుకు ఇప్పటి నుంచే ప్రాక్టీస్ చేస్తున్నారంటూ ఎద్దేవా చేశారు.బిహార్‌లో చేపలు పట్టడానికి ఇప్పుడు పెద్దపెద్ద వాళ్లు వస్తున్నారని, కొందరు ఎన్నికల్లో మునిగిపోయేందుకు ప్రాక్టీస్ చేస్తున్నారని ప్రధాని మోదీ ఛలోక్తులు విసిరారు.కాంగ్రెస్ సీనియర్ నేత రాహుల్ గాంధీ ఇటీవల బిహార్ ఎన్నికల ప్రచారానికి వెళ్లినప్పుడు బెగుసరాయి జిల్లాలో మత్స్యకారులతో కలిసి చెరువులోకి దిగడం, చేపలు పట్టడంపై ప్రధాని నరేంద్ర మోదీ ఆసక్తికర వ్యాఖ్యలు చేశారు. బిహార్‌లోని సీతామర్ఢిలో శనివారం నాడు జరిగిన ఎన్నికల ర్యాలీలో ప్రధాని మాట్లాడుతూ, ఒకానొక సమయంలో బిహార్ ఇతర రాష్ట్రాల నుంచి, ముఖ్యంగా ఆంధ్రప్రదేశ్ నుంచి చేపలను సేకరించేదని, కానీ మత్స్యశాఖకు సంబంధించి తాము తీసుకున్న చర్యల

మిగతా 4 లో

జూబ్లీహిల్స్‌లో పోలీస్ ఆంక్షలు

02

ప్రకటన జారీ చేసిన కమిషనర్ సజ్జన్నార్

ఆట మొదలు పెడతా..

తేడాఖా చూపిస్తా

కాంగ్రెస్, బీఆర్ఎస్ పాలనలో రాష్ట్రం ఆగం

మండిపడ్డ కేంద్రమంత్రి కిషన్ రెడ్డి

హైదరాబాద్, నవంబర్ 8: కాంగ్రెస్ పాలనలో ప్రజలు అవస్థలు పడుతున్నారని కేంద్రమంత్రి కిషన్ రెడ్డి వ్యాఖ్యలు చేశారు. రానున్న రోజుల్లో ఆట మొదలు పెట్టినప్పుడు తానేంటో చూపిస్తానని.. బీఆర్ఎస్, కాంగ్రెస్ కాళ్ల కింద భూమి కదలాలన్నారు. శనివారం మీడియాతో మాట్లాడుతూ.. .. తెలంగాణ బిడ్డలు బలిదానం చేసింది కాంగ్రెస్‌కు వ్యతిరేకంగా కాదా అని ప్రశ్నించారు. బలిదానం చేసుకున్నది కేసీఆర్ కుటుంబానికి బానిసలుగా ఉండడం కోసం కాదని తెలిపారు. బీఆర్ఎస్, కాంగ్రెస్ అధికారం ఉన్నప్పుడు మజ్లిస్ పెత్తనం చేస్తుందని ఆయన ఆరోపించారు. తెలంగాణ అభివృద్ధి కోసం రాష్ట్ర ప్రజలు బుద్ధి చెప్పే రోజులు ఎంతో దూరంలో లేవని అన్నారు. తెలంగాణ ప్రజలు అసలైన మార్పు కోరుకున్నారని కేంద్రమంత్రి తెలిపారు. రెక్కాడితే గానీ డొక్కాడని పేదల ఇళ్ళు కూల్చుతామంటే ప్రాణాలు తెగించి బీజేపీ పోరాడుతోందన్నారు. మూసీ పేరుతో పేదల గూడు కూల్చితే చూస్తూ ఊరుకోమని హెచ్చరించారు. సోషల్ మీడియా చూడాలని..

రియాజ్‌ది ఎన్‌కౌంటర్ కాదు

లాకప్‌డెత్

- రియాజ్ ఎన్‌కౌంటర్ ఫేక్
- పోలీసులే రియాజ్ కొట్టి చంపేశారు
- ఎన్‌కౌంటర్‌గా కట్టుకథలు అల్లుతున్నారు
- ఘటనపై సమగ్ర విచారణ జరిపించండి
- పోలీసులపై రియాజ్ ఫ్యామిలీ ఆరోపణలు 03

హైదరాబాద్, నవంబర్ 8: తెలంగాణలో సంచలనం సృష్టించిన రియాజ్ ఎన్‌కౌంటర్ కేసు మరో మలుపు తిరిగింది. ఇది కచ్చితంగా ఫేక్ ఎన్‌కౌంటర్ అని రియాజ్ ఫ్యామిలీ ఆరోపిస్తోంది. ఆయన్ని కాల్చేసి తర్వాత ఎన్‌కౌంటర్‌గా కట్టుకథలు అల్లుతున్నారని విమర్శిస్తున్నారు. ప్రమోద్‌ను కూడా హత్య చేసింది రియాజ్ కాదని అనుమానం వ్యక్తం చేశారు. కానిస్టేబుల్ ప్రమోద్ హత్యపై లోతుగా విచారణ జరపాలని డిమాండ్ చేస్తున్నారు. కానిస్టేబుల్ ప్రమోద్‌ను నిజంగా

మిగతా 2 లో

బీహార్‌లో ఎన్నికల ఫలితాల తర్వాతే నిర్ణయం

02

ఎంఐఎం అధినేత అసదుద్దీన్ ఒవైసీ వెల్లడి

రేవంత్ భాష వీధి రౌడీలా ఉంది

ఫీజు బకాయిలు చెల్లించకుండా బెదిరింపులా?

యాజమాన్యాలను బెదిరించే ధోరణిలో ప్రభుత్వం

ఎమ్మెల్సీ కల్వకుంట్ల కవిత తీవ్రస్థాయిలో విమర్శ

03

నల్గొండ జిల్లాలో ఘోర ప్రమాదం

పూర్తిగా దగ్ధమైన ఇన్నోవా కారు!

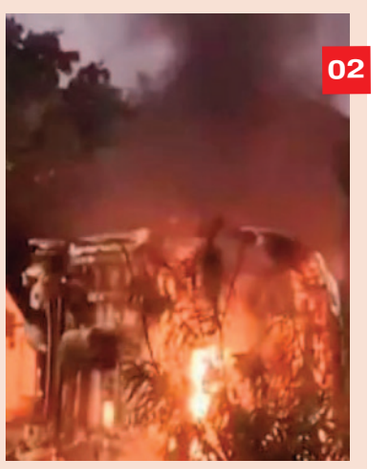

02

రేవంత్ సభలకు జనం కరువు

కొడంగల్ నుంచి రప్పిస్తున్నారు

జూబ్లీహిల్స్ ప్రచారంలో హరీష్‌రావు

03

రాష్ట్రంలో రహదారులకు మహర్దశ

రూ.60,799 కోట్లతో రోడ్ల నిర్మాణం

02

ఈసీ ఏకపక్షంగా వ్యవహరిస్తోంది

- బీజేపీ కుట్రలు మేం బయటపెట్టాం
- చర్యలు తీసుకోవట్లేదు
- టీపీసీసీ అధ్యక్షుడు మహేష్ కుమార్ గౌడ్

03

నల్గొండ జిల్లాలో ఘోర ప్రమాదం

పూర్తిగా దగ్ధమైన ఇన్నోవా కారు!

నల్గొండ, నవంబర్8 : తెలంగాణలోని నల్గొండ జిల్లాలో ఈ ఉదయం పెను ప్రమాదం తప్పింది. వేగంగా వెళ్తున్న ఓ ఇన్నోవా కారు అదుపుతప్పి డివైడర్‌ను ఢీకొని బోల్తా పడింది. క్షణాల్లోనే కారులో మంటలు చెలరేగి పూర్తిగా దగ్ధమైంది. అయితే, అదృష్టవశాత్తు కారులో ప్రయాణిస్తున్న ఎనిమిది మంది సురక్షితంగా బయటపడటంతో అందరూ ఊపిరి పీల్చుకున్నారు. వివరాల్లోకి వెళితే.. చిట్యాల మండలం గుండ్రాంపల్లి వద్ద హైదరాబాద్-విజయవాడ 65వ జాతీయ రహదారిపై ఈ ఘటన చోటుచేసుకుంది. ఓ ఇన్నోవా కారు యూటర్న్ తీసుకునే క్రమంలో అదుపుతప్పి డివైడర్‌ను బలంగా ఢీకొట్టింది. ఆ వేగానికి కారు రోడ్డుపైనే పల్టీలు కొట్టింది. వెంటనే ఇంజిన్‌లో మంటలు చెలరేగి కారు మొత్తానికి వ్యాపించాయి. ఏం జరుగుతుందో తెలుసుకునే లోపే ప్రయాణికులు అప్రమత్తమై కారులో నుంచి బయటకు దూకేశారు. సమాచారం అందుకున్న అగ్నిమాపక సిబ్బంది వెంటనే ఘటనా స్థలానికి చేరుకుని మంటలను ఆర్పివేశారు. కానీ, అప్పటికే కారు పూర్తిగా కాలి బూడిదైంది. ఈ ప్రమాదం కారణంగా జాతీయ రహదారిపై వాహనాల రాకపోకలకు తీవ్ర అంతరాయం కలిగింది. కారును రోడ్డుపై నుంచి తొలగించే వరకు భారీగా ట్రాఫిక్ జామ్ అయింది. ఈ ఘటనపై పోలీసులు కేసు నమోదు చేసి దర్యాప్తు చేస్తున్నారు.

జూబ్లీహిల్స్ పరిధిలో పోలీస్ ఆంక్షలు

ప్రకటన జారీ చేసిన కమిషనర్ సజ్జన్నార్

హైదరాబాద్, నవంబర్ 8: జూబ్లీహిల్స్ ఉపఎన్నిక పోలింగ్ దృష్ట్యా ఆంక్షలు అమల్లోకి వచ్చాయి. ఆదివారం సాయంత్రం నుంచి పోలింగ్ జరుగనున్న మంగళవారం సాయంత్రం వరకు అమల్లో ఉంటాయి. ఈ మేరకు హైదరాబాద్ పోలీస్ కమిషనర్ సజ్జనార్ కీలక ఆదేశాలు జారీ చేశారు. నియోజకవర్గం పరిధిలో 9వ తేదీ ఆదివారం సాయంత్రం 6 గంటల నుంచి పోలింగ్ జరగనున్న 11వ తేదీ మంగళవాం సాయంత్రం 6 గంటల వరకు ఆంక్షలు అమల్లోకి వస్తాయి. అలాగే తిరిగి ఓట్ల లెక్కింపు జరిగే 14న ఉదయం 6 గంటల నుంచి 15 సాయంత్రం 6 గంటల వరకు ఆంక్షలు అమల్లో ఉంటాయన్నారు. నిర్దేశించిన సమయాల్లో మద్యం దుకాణాలన్నీ మూసి వేయాలని, హోటళ్లు, రెస్టారంట్‌లు, క్లబ్బులు మూసివేయాలని ఆదేశించారు. శాంతిభద్రతల నేపథ్యంలో నియోజకవర్గం వ్యాప్తంగా 144 సెక్షన్ అమల్లో ఉంటుందని తెలిపారు. పోలింగ్ కేంద్రాలకు 200 మీటర్ల పరిధిలో ఐదుగురు, అంతకంటే ఎక్కువ మంది గుమిగూడటం నిషేధమన్నారు. ఓట్ల లెక్కింపు రోజున రహదారులు, జనావాసాల్లో టపాసులు పేల్చడం నిషేధమని, ఈ ఆదేశాలను ఉల్లంఘిస్తే చట్ట ప్రకారం చర్యలు తప్పవని సీపీ హెచ్చరించారు.

రహదారులకు మహర్దశ

రూ.60,799 కోట్లతో రోడ్ల నిర్మాణం • మంత్రి కోమటిరెడ్డి వెల్లడి

హైదరాబాద్, నవంబర్ 8: రాష్ట్ర వ్యాప్తంగా రహదారులకు మహర్దశ ప ట్టనుందని మంత్రి కోమటిరెడ్డి అన్నారు. వీటి నిర్మాణానికి సర్కార్ శ్రీకారం చుట్టింది. దాదాపు రూ.60,799 కోట్లతో రోడ్లను నిర్మించాలని నిర్ణయం తీసుకుంది. ఈ మేరకు నిధుల మంజూరు సర్కార్ ఆమోద ముద్ర వేసింది. రహదారుల నిర్మాణానికి నిధుల మంజూరు గ్రీన్ సిగ్నల్ ఇచ్చిన ముఖ్యమంత్రి రేవంత్ రెడ్డి, ఉప ముఖ్యమంత్రి భట్టి విక్రమార్కలకు మంత్రి కోమటిరెడ్డి వెంకట్ రెడ్డి ధన్యవాదాలు తెలియజేశారు. తెలంగాణ చరిత్రలో ఎన్నడూ లేని రికార్డుగా అభివర్ణించారు. మౌలిక సదుపాయాల అభివృద్ధితో తెలంగాణ బహుళజాతి సంస్థల కేంద్రంగా మారబోతోందని తెలిపారు. హైదరాబాద్ ? విజయవాడ హైవే విస్తరణకు రూ.10,400 కోట్లు కేటాయించడం జరిగిందని... దీనిని ఎనిమిది లైన్లుగా మార్పు చేయనున్నట్లు తెలిపారు. అలాగే ఆర్‌ఆర్‌ఆర్ నిర్మాణానికి రూ.36,000 కోట్లు మంజూరు అయ్యిందని.. ఇది రాష్ట్రానికి గేమ్‌చేంజర్ ప్రాజెక్ట్ అని వెల్లడించారు. రహదారులు లేని గ్రామాల్లో కొత్త రోడ్లు, సింగిల్ రోడ్ల స్థానంలో డబుల్ రోడ్లు నిర్మించనున్నట్లు తెలిపారు. హెచ్‌ఏఎమ్ ప్రాజెక్ట్ కోసం రూ. 11,399 కోట్లు కేటాయించడం జరిగిందని.. ఇందు కోసం త్వరలోనే టెండర్లను పిలువనున్నట్లు చెప్పారు. మన్ననూరు ? శ్రీశైలం ఎలివేటెడ్ కారిడార్ 52 కిలోమీటర్ల మేర రోడ్ల నిర్మాణానికి రూ. 8,000 కోట్లు కేటాయించడం జరిగిందని... అలాగే ఫ్యూచర్ సిటీ? అమరావతి-బందరు పోర్ట్ గ్రీన్ ఫీల్డ్ హైవేకు రూ.20,000 కోట్లు కేటాయించినట్లు మంత్రి కోమటిరెడ్డి వెంకటరెడ్డి వెల్లడించారు.

నడిరోడ్డుపై నాటు కోళ్లు వదిలారు

ఎవరికి తోచిన విధంగా వారు ఎత్తుకెళ్లారు

హన్మకొండ, నవంబర్ 8: హనుమకొండ జిల్లా ఎల్కతుర్తిలో గమ్మత్తయిన సంఘటన చోటుచేసుకుంది. రెండు వేల నాటు కోళ్లను గుర్తుతెలియని వ్యక్తులు వదిలివెళ్లారు. సిద్దిపేట-ఎల్కతుర్తి రహదారి వెంట పొలాల్లో వీటిని విడిచిపెట్టారు. దీంతో నాటు కోళ్లను తెచ్చుకోవడం కోసం జనం ఎగబడ్డారు. అందినకాడికి ఇళ్లకు తీసుకెళ్లారు. వీటితో బిర్యానీ వండుకుని ఎంజాయ్ చేశారు. అయితే ఇందులో ఏదైనా కుట్ర కోణం ఉందా అన్న అనుమానాలు వ్యక్తం అయ్యాయి. అయితే.. ఇంత పెద్దఎత్తున నాటు కోళ్లను ఎవరు, ఎందుకు వదిలిపెట్టారో తెలియాల్సి ఉంది. విషయం తెలుసుకున్న పంచాయతీ కార్యదర్శి శ్రీనివాస్ పలు కోళ్లను పశువైద్యాధికారిణి దీపిక వద్దకు తీసుకువెళ్లారు. కోళ్లకు ఎలాంటి వ్యాధి లక్షణాలు లేవని పశువైద్యాధికారిణి తెలిపారు.

రేవంత్ రెడ్డికి పుట్టినరోజు శుభాకాంక్షలు

- శుభాకాంక్షలు తెలిపిన నరేంద్ర మోడీ
- నేతలు, సినీ, క్రీడా ప్రముఖులు విష్

న్యూఢిల్లీ, నవంబర్ 8: తెలంగాణ ముఖ్యమంత్రి రేవంత్ రెడ్డి శనివారం 56వ పుట్టినరోజు జరుపుకుంటున్నారు. ఈ నేపథ్యంలో ఆయనకు సోషల్ మీడియా వేదికగా శుభాకాంక్షలు చెబుతున్నారు. భారత ప్రధాన మంత్రి నరేంద్ర మోడీ .. తెలంగాణ సీఎం కు బర్త్ డే శుభాకాంక్షలు తెలిపారు. రేవంత్ ఆయు ఆరోగ్య ఐశ్వర్యాలతో వర్ధిల్లాలని కోరుతూ ట్వీట్ చేశారు. అటు రేవంత్ రెడ్డి రాజకీయ గురువు ఆంధ్ర ప్రదేశ్ ముఖ్యమంత్రి చంద్ర బాబు నాయుడు రేవంత్ రెడ్డికి ఎక్స్ వేదికగా పుట్టినరోజు శుభాకాంక్షలు తెలిపారు. అటు ఏపీ డిప్యూటీ సీఎం పవన్ కళ్యాణ్, ఏపీ మంత్రి నారా లోకేష్ బర్త్ డే విషెస్ తెలియజేసారు. అటు సినీ రంగం నుంచి మాజీ కేంద్ర మంత్రి మెగాస్టార్ చిరంజీవి రేవంత్ రెడ్డికి బర్త్ డే విషెస్ తెలిపారు. అటు సినీ రంగం నుంచి గతంలో లాగా ఎవరు బర్త్ డే విషెస్ ఇప్పటి వరకు చెప్పలేదు. తర్వాత చెబుతారా అనేది చూడాలి. అటు రేవంత్ మంత్రివర్గ సహచరులు ఆయనకు పుట్టినరోజు శుభాకాంక్షలు తెలిపారు. అటు ఏఐసీసీ అధ్యక్షుడు మల్లిఖార్జున ఖర్గేతో పాటు కాంగ్రెస్ అగ్రనేత రాహుల్ గాంధీ .. రేవంత్ కు పుట్టినరోజు శుభాకాంక్షలు చెబుతారా లేదా అనేది చూడాలి. రేవంత్ రెడ్డి 1969 నవంబర్ 8 ఉమ్మడి పాలమూరు జిల్లాలో జన్మించారు. మహబూబ్ నగర్ వంగూరు మండలం కొండారెడ్డిపల్లి రేవంత్ రెడ్డి స్వగ్రామం. ఎనుముల రేవంత్ రెడ్డి కుటుంబం చాలా పెద్దది. రేవంత్‌కు ఏడుగురు సోదరులు, ఒక సోదరి ఉన్నారు. రేవంత్ రెడ్డికి భార్య, కుమార్తె, అల్లుడు మనవడు రియాన్ష్ రెడ్డి ఉన్నారు. రేవంత్‌కు రాజకీయంగా, వ్యాపారపరంగా సోదరులు అండగా నిలుస్తుండడం విశేషం. తొలి దశలో రేవంత్ రెడ్డి పెయింటింగ్ పని చేశారని అక్కడి గ్రామస్తులు, అతడి సన్నిహితులు చెబుతున్నారు. అనంతరం వ్యాపారం చేస్తూ రాజకీయాల్లోకి వచ్చి విజయవంతమయ్యారు. ఏబీవీపీ కార్యకర్తగా పనిచేసిన రేవంత్ రెడ్డి.. ఆర్ఎస్ఎస్‌కు చెందిన 'జాగృతి' అనే వార పత్రికలో పని చేశారు. ఆ క్రమంలో సంఘ్ పరివార్ తో రేవంత్‌కు మంచి అనుబంధం ఉంది. తదనంతరం అప్పటి టీఆర్ఎస్ పార్టీ (బీఆర్ఎస్)లో చేరి కార్యకర్తగా పని చేశారు. బీఆర్ఎస్ పార్టీలో రేవంత్ గులాబీ కార్యకర్తగా చురుగ్గా పాల్గొన్నారు. ఆ పార్టీ సీనియర్ నాయకుడు, ప్రస్తుత మాజీమంత్రి హరీశ్ రావు వెంట రేవంత్ రెడ్డి తిరిగాడు. స్వతంత్ర అభ్యర్థిగా జెడ్పీటీసీగా పోటీచేసిన రేవంత్ రెడ్డి అప్పటి టీఆర్ఎస్ పార్టీ మద్దతుగా గెలిచారు. ఆ తర్వాత తెలుగుదేశం పార్టీలో చేరారు. తెలుగుదేశం పార్టీ నుంచి కొడంగల్ ఎమ్మెల్యేగా గెలిచారు. ఎమ్మెల్సీ ఓటు విషయంలో ఓటుకు నోటుకు పాల్పడుతూ రెడ్ హ్యాండెడ్ గా పట్టుబడ్డారు. ఈ కేసులో అరెస్ట్ కావడం రేవంత్ జీవితాన్ని కీలక మలుపు తిప్పింది. ఇప్పటికీ ఈ కేసులో కోర్టులో పెండింగ్ లో ఉంది. అదృష్టం వెన్నంటి ఉండి చిన్న వయసులో పీసీసీ అధ్యక్షుడిగా ఉంటూ తెలంగాణ రాష్ట్రంలో తొలిసారి కాంగ్రెస్ పార్టీని అధికారంలోకి తీసుకురాగలిగారు. దీంతో ఆయన తెలంగాణ రెండో ముఖ్యమంత్రి అయ్యారు. రేవంత్ రెడ్డి దూకుడుగా వ్యవహరించడం.. ఇచ్చిన హామీలు నెరవేర్చకపోవడం.. దురుసు ప్రవర్తన, భాష అనేది రేవంత్ రెడ్డికి చెడ్డపేరు తీసుకొస్తున్నాయి.

రియాజ్‌ది లాకప్‌డెత్

రియాజ్ ఎన్‌కౌంటర్ ఫేక్

పోలీసులే రియాజ్ కొట్టి చంపేశారు

ఎన్‌కౌంటర్‌గా కట్టుకథలు అల్లుతున్నారు

ఘటనపై సమగ్ర విచారణ జరిపించండి

పోలీసులపై రియాజ్ ఫ్యామిలీ ఆరోపణలు

హైదరాబాద్, నవంబర్ 8: తెలంగాణలో సంచలనం సృష్టించిన రియాజ్ ఎన్‌కౌంటర్ కేసు మరో మలుపు తిరిగింది. ఇది కచ్చితంగా ఫేక్ ఎన్‌కౌంటర్ అని రియాజ్ ఫ్యామిలీ ఆరోపిస్తోంది. ఆయన్ని కాల్చేసి తర్వాత ఎన్‌కౌంటర్‌గా కట్టుకథలు అల్లుతున్నారని విమర్శిస్తున్నారు. ప్రమోద్‌ను కూడా హత్య చేసింది రియాజ్ కాదని అనుమానం వ్యక్తం చేశారు. కానిస్టేబుల్ ప్రమోద్ హత్య పై లోతుగా విచారణ జరపాలని డిమాండ్ చేస్తున్నారు. కానిస్టేబుల్ ప్రమోద్‌ను నిజంగా హత్య చేసిన వాడిని అరెస్ట్ చేసి.. ప్రమోద్ కుటుంబానికి న్యాయం చేయాలని అంటున్నారు. రియాజ్ కుటుంబంపై ఇప్పటికి వేధింపులు జరుగుతున్నాయని.. ఆ కుటుంబంలోని చిన్న పిల్లలను రోడ్ల మీద వేధిస్తున్నారని.. దీనిపై వాళ్ళకు న్యాయం జరగాలి అభ్యర్థిస్తున్నారు. మొత్తం కేసులో ఆసిఫ్ పాత్ర ఉందని రియాజ్ కుటుంబ సభ్యులు అనుమాన పడుతున్నారు. అతనిపై లోతుగా విచారణ చేయాలన్నారు. ఈ బూటకపు ఎన్‌కౌంటర్‌లో భాగమైన పోలీసులపై చర్యలు తీసుకోవాలని డిమాండ్ చేస్తున్నారు. పోలీసులకు తాము వ్యతిరేకం కాదని ఈ ఎన్‌కౌంటర్‌ను కొందరు పోలీసులు కుట్రపూరితంగా చేశారని మండిపడుతున్నారు. సీబీఐతో విచారణ జరిపించాలని తెలంగాణ ప్రభుత్వానికి అభ్యర్థించామని వారు వినకపోయే సరికి జాతీయ స్థాయిలో పోరాడుతున్నామని అన్నారు. మీడియాతో మాట్లాడిన సందర్భంగా రియాజ్ తల్లి భావోద్వేగానికి గురయ్యారు. "నా కొడుకు మెడ విరిచేశారు. పొట్టలో నుంచి పేగులు బయటకు వచ్చాయి. దారుణంగా చంపేశారు. నా కొడుకు నిజంగా హంతకుడు అయితే ఆ ఆధారాలు చూపించండి. నాకు మనశ్శాంతిగా ఉంటుంది. ఏ తల్లికైన కొడుకు కొడుకేగా.. నా కొడుకుకు జరిగినట్లు ఎవరికి జరగకూడదు. నా కొడుకు చనిపోయినప్పుడు, అంతిమ యాత్రలో తీసుకెళ్తుంటే పటాకులు కాల్చి సంబరాలు చేసుకున్నారు. నా కొడుకు అంతిమ యాత్రలో పోలీసులు వచ్చి ఎక్కడా ఆగనివ్వకుండా పంపించేశారు. శ్మశాన వాటికలో అంత్యక్రియలు చేస్తుంటే, ఇక్కడ చేయకూడదు అని వెళ్లగొట్టారు. ఎవరి కొడుకుకైనా ఇలాంటి పరిస్థితి రాకూడదు." అని కంటతడి పెట్టుకున్నారు. రియాజ్ ఎన్‌కౌంటర్ ఘటనపై సోషల్ యాక్టివిస్ట్ మాట్లాడుతూ... రియాజ్ ఒక పోలీస్ అధికారిని నిజంగా చంపితే అతను నిజామాబాద్‌లో ఉంటాడా.. వాళ్ళ ఫ్యామిలీని తీసుకొని పారిపోడా? పోలీసులు తన కుటుంబాన్ని హింసిస్తున్నారని రియాజ్ తానే స్వయంగా లొంగిపోయాడు. లొంగిపోయిన తరువాత పోలీసులు అతనిపై థర్డ్ డిగ్రీ ప్రయోగించి, చిత్రహింసలు పెట్టారు. అతను కస్టడీలోనే చనిపోయాడు. రియాజ్ చనిపోయాక అతన్ని ప్రభుత్వ ఆసుపత్రికి తీసుకెళ్లి, 407 ఖైదీల రూంలో పెట్టారు, 4వ ఫ్లోర్‌లో ఉన్న రోగులు అందరిని ఖాళీ చేయించారు. చేతులు కట్టేసి ఉంటాయి.. రియాజ్ మెడ విరిగిపోయింది, శరీరం మీద తీవ్ర గాయాలు ఉన్నాయి. అలాంటి మనిషి పోలీసులను ఎదిరించి గన్ లాక్కుంటాడా?. అలా చెప్పి, పోలీసుల ఉన్నతాధికారుల సమక్షంలో మృతదేహానికి మూడు బుల్లెట్లను కాల్చారు. రియాజ్ కస్టడీలో బతికే ఉంటే ఆసుపత్రికి తీసుకెళ్లినప్పుడు నడుచుకుంటునో, వీల్ చైర్‌లోనో తీసుకెళ్తారు కదా.. ఆ సీసీటీవీ ఫుటేజ్ చూపించడం లేదు. మృతదేహం చూశాక అతని మెడ ఊగిపోతోంది, ముక్కు విరిగిపోయింది, పెదాలు పగిలిపోయాయి. దీనిపై సీబీఐ ఎంక్వేరీ వేసి నిజానిజాలు బయటకు చెప్పాలి. అని అన్నారు.

ఆట మొదలు పెడతా.. తడాఖా చూపిస్తా

కాంగ్రెస్, బిఆర్ఎస్ పాలనలో తెలంగాణ ఆగం

మండిపడ్డ కేంద్రమంత్రి కిషన్ రెడ్డి

హైదరాబాద్, నవంబర్ 8: కాంగ్రెస్ పాలనలో ప్రజలు అవస్థలు పడుతున్నారని కేంద్రమంత్రి కిషన్ రెడ్డి వ్యాఖ్యలు చేశారు. రానున్న రోజుల్లో ఆట మొదలు పెట్టి నప్పుడు తానేంటో చూపిస్తానని.. బీఆర్ఎస్, కాంగ్రెస్ కాళ్ల కింద భూమి కదలాలన్నారు. శనివారం మీడియా తో మాట్లాడుతూ.. తెలంగాణ బిడ్డలు బలిదానం చేసింది కాంగ్రెస్‌కు వ్యతిరేకంగా కాదా అని ప్రశ్నించారు. బలిదానం చేసుకున్నది కేసీఆర్ కుటుంబానికి బానిసలుగా ఉండడం కోసం కాదని తెలిపారు. బీఆర్ఎస్, కాంగ్రెస్ అధికారం ఉన్నప్పుడు మజ్లిస్ పెత్తనం చేస్తుందని ఆయన ఆరోపించారు. తెలంగాణ అభివృద్ధి కోసం రాష్ట్ర ప్రజలు బుద్ధి చెప్పే రోజులు ఎంతో దూరంలో లేవని అన్నారు. తెలంగాణ ప్రజలు అసలైన మార్పు కోరుకున్నారని కేంద్రమంత్రి తెలిపారు. రెక్కాడితే గానీ డొక్కాడని పేదల ఇళ్ళు కూల్చుతామంటే ప్రాణాలు తెగించి బీజేపీ పోరాడుతోందన్నారు. మూసీ పేరుతో పేదల గూడు కూల్చితే చూస్తూ ఊరుకోమని హెచ్చరించారు. సోషల్ మీడియా చూడాలని.. భాష, పద్ధతి మార్చుకోవాలని ఆ రెండు పార్టీల నేతలకు హితవుపలికారు. అలాగే కేటీఆర్, కిషన్‌రెడ్డిని ఉద్దేశిస్తూ బ్యాడ్ బ్రదర్స్ అంటూ సీఎం రేవంత్ చేసిన వ్యాఖ్యలపై కూడా కేంద్రమంత్రి తీవ్ర స్థాయిలో విరుచుకుపడ్డారు. ఎవరు ఎవరికి బ్రదర్స్ అని ప్రశ్నించారు. కాంగ్రెస్ ప్రభుత్వంలో పెద్ద బ్రదర్ కేసీఆర్, తర్వాత చిన్న బ్రదర్ హరీశ్ రావు అంటూ వ్యాఖ్యలు చేశారు. తెలంగాణ ప్రజలకే తాము బ్రదర్స్ అని చెప్పుకొచ్చారు. మునుగోడులో భారత సైనికులను చైనా సైనికులు కొట్టారని కేసీఆర్ అంటే.. జూబ్లీహిల్స్‌లో భారత సైనికులను ముడ్డి మీద తన్నారని రేవంత్ రెడ్డి అంటున్నారని.. అసలు పాకిస్థాన్ ఉగ్రవాదులను భారతదేశం ఏం చేసిందో ప్రపంచం అంతా లైవ్‌లో చూసిందని కేంద్రమంత్రి కిషన్ రెడ్డి పేర్కొన్నారు.

బీహార్‌లో ఎన్నికల ఫలితాల తర్వాతే నిర్ణయం

హంగ్ అసెంబ్లీ ఏర్పడితేనే పొత్తుపై ఆలోచిస్తా

ఎంఐఎం అధినేత అసదుద్దీన్ ఒవైసీ వెల్లడి

హైదరాబాద్, నవంబర్ 8: బీహార్ అసెంబ్లీ ఎన్నికల ఫలితాల తర్వాత, ఒకవేళ హంగ్ అసెంబ్లీ ఏర్పడితేనే మహాకూటమితో కలిసే విషయంపై నిర్ణయం తీసుకుంటామని ఎంఐఎం అధినేత అసదుద్దీన్ ఒవైసీ స్పష్టం చేశారు. ప్రస్తుతం తమ పూర్తి దృష్టి తమ అభ్యర్థులను గరిష్ఠ సంఖ్యలో గెలిపించడంపైనే ఉందని ఆయన తెలిపారు. ఎన్డీటీవీకి ఇచ్చిన 'వాక్ ది టాక్' ప్రత్యేక ఇంటర్వ్యూలో ఆయన ఈ వ్యాఖ్యలు చేశారు. "నవంబర్ 14న ఏం జరుగుతుందో నాకు తెలియదు. ఒకవేళ హంగ్ ఏర్పడితే, అప్పుడు కచ్చితంగా స్పందిస్తాం. మా కూటమి అభ్యర్థులు వీలైనన్ని ఎక్కువ స్థానాల్లో గెలిచేలా చూడటమే మా ప్రయత్నం. ఫలితాలు వచ్చినప్పుడు బీహార్ ప్రజల తీర్పు ఎలా ఉందో చూస్తాం" అని ఒవైసీ వివరించారు. బీహార్‌లోని ప్రతిపక్ష కూటమిలో ఆర్జేడీ, కాంగ్రెస్, వామపక్షాలు ప్రధాన భాగస్వాములుగా ఉండగా, ఎన్డీఏలో బీజేపీ, జేడీయూ, లోక్ జనశక్తి పార్టీ (రామ్ విలాస్), హిందుస్థానీ అవామ్ మోర్చా, రాష్ట్రీయ లోక్ మోర్చా పార్టీలు ఉన్నాయి. 2020 బీహార్ అసెంబ్లీ ఎన్నికల్లో ఎంఐఎం 19 స్థానాల్లో పోటీ చేసి, ముస్లిం జనాభా అధికంగా ఉండే సీమాంచల్ ప్రాంతంలో ఐదు స్థానాలు గెలుచుకుంది. అయితే, ఆ తర్వాత నలుగురు ఎమ్మెల్యేలు ఆర్జేడీలో చేరిపోయారు. ఈసారి ఎంఐఎం 25 మంది అభ్యర్థులను బరిలోకి దించింది. తమ పార్టీ బీజేపీకి 'బీ-టీమ్' అని ప్రతిపక్షాలు చేస్తున్న ఆరోపణలను అసదుద్దీన్ ఒవైసీ తీవ్రంగా ఖండించారు. ఆ పార్టీలు ఆత్మపరిశీలన చేసుకోవాలని హితవు పలికారు. "వారు నన్ను ఓట్లు చీల్చేవాడినని, బీ-టీమ్ అని అనడంలో అలసిపోరు. కానీ నరేంద్ర మోదీ మూడుసార్లు ప్రధాని అయ్యారనే విషయాన్ని ఎవరూ మాట్లాడరు. దానికి బాధ్యులెవరు? 450-500 స్థానాల్లో పోటీ చేసి మూడుసార్లు ఓడిపోయినప్పుడు ఇతరులను నిందించడం ఎందుకు? వారు ఆత్మవిమర్శ చేసుకోవాలి" అని ఒవైసీ ఘాటుగా స్పందించారు. బీహార్‌లో తొలి దశ పోలింగ్ రికార్డు స్థాయిలో 64.66 శాతంగా నమోదైంది. రెండో దశ పోలింగ్ నవంబర్ 11న జరగనుండగా, ఓట్ల లెక్కింపు నవంబర్ 14న చేపడతారు.

ఈసీ ఏకపక్షంగా వ్యవహరిస్తోంది

- బీజేపీ కుట్రలు మేం బయటపెట్టాం
- చర్యలు ఈసీ తీసుకోవట్లేదు
- బీజేపీ ప్రజాస్వామ్యాన్ని ఖూనీ చేస్తోంది
- ఓట్ చోరీపై రాహుల్ ఎనలేని పోరాటం
- 5 కోట్ల మందికిపైగా మద్దతు ఇచ్చారు
- టీపీసీసీ అధ్యక్షుడు మహేష్ కుమార్ గౌడ్

హైదరాబాద్, నవంబర్ 8: దేశంలోని ప్రజాస్వామ్య వ్యవస్థను దెబ్బతీసే విధంగా భారతీయ జనతా పార్టీ అవకతవకలకు పాల్పడుతోందని టీపీసీసీ అధ్యక్షుడు, ఎమ్మెల్సీ మహేష్ కుమార్ గౌడ్ తీవ్ర విమర్శలు చేశారు. గాంధీ భవన్‌లో శనివారం నిర్వహించిన మీడియా సమావేశంలో మహేష్ కుమార్ గౌడ్ మాట్లాడుతూ.. దేశవ్యాప్తంగా జరుగుతున్న ఓటు చోరీలపై కాంగ్రెస్ అగ్రనేత రాహుల్ గాంధీ నిరంతరం పోరాటం చేస్తున్నారని పేర్కొన్నారు. ఈ పోరాటంలో భాగంగా కాంగ్రెస్ పార్టీ చేపట్టిన సంతకాల సేకరణ కార్యక్రమానికి ఇప్పటివరకు 5 కోట్ల మందికిపైగా ప్రజలు మద్దతు తెలిపారని వెల్లడించారు. లోక్‌సభతో పాటు మహారాష్ట్ర అసెంబ్లీ ఎన్నికల్లో బీజేపీ చేసిన అవకతవకలను కాంగ్రెస్ పార్టీ ఆధారాలతో సహా నిరూపిస్తోందని మహేష్ గౌడ్ పేర్కొన్నారు. కర్ణాటకలోని మహదేవ్‌పుర నియోజకవర్గంలో ఓటర్ల జాబితాలో జరిగిన భారీ తప్పిదాలు, బీజేపీ చేసిన మోసాలను రాహుల్ గాంధీ ఆధారాలతో సహా బయటపెట్టినా ఎన్నికల సంఘం ఎలాంటి చర్యలు తీసుకోకపోవడం దురదృష్టకరమని అన్నారు. హర్యానా అసెంబ్లీ ఎన్నికల్లో కూడా బీజేపీ చేసిన కుట్రలను రాహుల్ గాంధీ స్పష్టమైన రుజువులతో నిరూపించారని ప్రస్తావించారు. హర్యానాలో 25 లక్షలకుపైగా నకిలీ ఓటర్లు, 5 లక్షల డూప్లికేట్ ఓటర్లు, వందలాది తప్పుడు చిరునామాలు, వేలాది తప్పు ఫోటో వివరాలు ఉన్నాయని మహేష్ గౌడ్ వెల్లడించారు. ఒకే మహిళ ఫోటోతో 22 ఎంట్రీలు, 100 ఓటరు కార్డులు ఉన్నట్టుగా రాహుల్ గాంధీ నిర్ధారించారని ఆయన వివరించారు. ఇదే తరహాలో బీహార్‌లో కూడా బీజేపీ సహకారంతో "సర్" పేరుతో సంబంధం లేని ఓట్లను తొలగించిందని ఆయన విమర్శించారు. ఓటు చోరీ ప్రజాస్వామ్యానికి విఘాతం కలిగించే చర్యగా ఆయన అభివర్ణించారు. ప్రస్తుత ఎన్నికల సంఘం బీజేపీ చెప్పుచేతుల్లో ఉందని, ఏకపక్షంగా వ్యవహరిస్తోందని ఆయన తీవ్రంగా ఆరోపించారు.ప్రజల్లో అవగాహన కల్పించేందుకు రాహుల్ గాంధీ బిహార్‌లో ప్రారంభించిన 'ఓటు అధికార్ ర్యాలీ' బీజేపీలో వణుకు పుట్టించిందని మహేష్ గౌడ్ అన్నారు. హర్యానాలో అనుసరించిన ఫార్ములాను ఉపయోగించి బీజేపీ ఇప్పుడు బీహార్‌లో గెలవాలని ప్రయత్నిస్తోందని ఆయన విమర్శించారు. గతంలో జూబ్లీ హిల్స్ నియోజకవర్గంలో పక్క జిల్లాల ఓటర్లను నమోదు చేసి, బీజేపీ సహకారంతో బీఆర్ఎస్ గెలిచిన ఉదాహరణను ప్రజలు గుర్తుంచుకోవాలన్నారు. హర్యానా, మహారాష్ట్ర, కర్ణాటక రాష్ట్రాల్లో జరిగిన ఓటు చోరీలను ప్రజలు అర్థం చేసుకోవాలని మహేష్ కుమార్ గౌడ్ పిలుపునిచ్చారు. "ఇందిరా గాంధీ ఏనాడు అవకతవకలకు పాల్పడలేదు. ఓటు హక్కును కాలరాసే హక్కు ఎవరికీ లేదు" అని స్పష్టం చేశారు. ఈ సమావేశంలో ఏఐసీసీ ఇంచార్జీ మీనాక్షి నటరాజన్, అల్లం భాస్కర్, హనుమంతు రావు, లింగం యాదవ్, గజ్జి భాస్కర్ తదితర కాంగ్రెస్ నాయకులు పాల్గొన్నారు. జూబ్లీహిల్స్ ఉపఎన్నికలలో పోటీ చేస్తున్న కాంగ్రెస్ అభ్యర్థి నవీన్ యాదవ్ ను పెద్ద మెజారిటీతో గెలిపించవలసిన బాధ్యత మన అందరి పైన ఉందని డిప్యూటీ సీఎం భట్టి విక్రమార్క అన్నారు. నవీన్ యాదవ్ గెలుపు కోసం మీ ప్రార్థనా మందిరాలలో ప్రత్యేకంగా ప్రార్థనలు చేయాలని పిలుపునిచ్చారు. తెలంగాణ రాష్ట్ర సమగ్ర అభివృద్ధి కోసం ఇందిరమ్మ ప్రజా ప్రభుత్వం ముఖ్యమంత్రి రేవంత్ రెడ్డి నాయకత్వంలోని ఈ క్యాబినెట్ మొత్తం కట్టుబడి ఉందన్నారు. తెలంగాణ సమాజ హితం కోసం ప్రజా ప్రభుత్వం శక్తి వంచన లేకుండా కృషి చేస్తుందని, ఎటువంటి సమస్య వచ్చినా పరిష్కరించేందుకు ప్రజా ప్రభుత్వం ఎల్లప్పుడూ సిద్ధంగా ఉంటుందన్నారు. మొత్తం సమాజం అభివృద్ధి కోసం కృషి చేస్తున్న ఈ ప్రజా ప్రభుత్వాన్ని కాపాడుకోవాల్సిన బాధ్యత, అరచేతుల్లో పెట్టి రక్షించుకోవాల్సిన కర్తవ్యం ప్రజలపై ఉందన్నారు. నవీన్ యాదవును గెలిపించి ఈ ప్రభుత్వాన్ని దీవించి ముందుకు నడిపించాల్సిన బాధ్యత ఓటర్లపైనే ఉందన్నారు.

రేవంత్ సభలకు జనం కరువు

- కొడంగల్ నుంచి రప్పిస్తున్నారు
- జూబ్లీహిల్స్ ప్రచారంలో హరీష్‌రావు

హైదరాబాద్,నవంబర్ 8: జూబ్లీహిల్స్ ఉప ఎన్నికల్లో జూబ్లీహిల్స్ నియోజకవర్గ ఓటర్లు కాంగ్రెస్ పార్టీకి కర్రు కల్చి వాత పెట్టబోతున్నారని బీఆర్ఎస్ పార్టీ ఎమ్మెల్యే, మాజీ మంత్రి హరీశ్ రావు జోస్యం చెప్పారు. ముఖ్యమంత్రి రోడ్ షోలకు జూబ్లీహిల్స్ ప్రజలు రావడం లేదని తన సొంత నియోజకవర్గం కొడంగల్ నుంచి జనాలను ఇక్కడికి రేవంత్ రెడ్డి తరలిస్తున్నారని విమర్శించారు. కాంగ్రెస్ పార్టీ అధికారంలోకి వస్తే మహిళలకు రూ. 2, 500 ఇస్తామన్నారని.. అవి ఇవ్వకుండా ఈ ప్రభుత్వం మోసం చేసిందని మండిపడ్డారు. మహిళలకు రూ. 2,500 రావాలంటే బీఆర్ఎస్ పార్టీని గెలిపించాలని ఓటర్లకు సూచించారు. హామీలు ఎగ్గొట్టినా గెలిపించారని సీఎం రేవంత్ రెడ్డి మీకు ఇచ్చిన హామీలు అమలు చేయడని వివరించారు.శనివారం సాయంత్రం షేక్ పేట అంబేద్కర్ నగర్‌లో నిర్వహించిన కార్నర్ మీటింగ్‌లో ఆయన పాల్గొన్నారు. ఈ సందర్భంగా ఎమ్మెల్యే హరీశ్ రావు మాట్లాడుతూ.. దురదృష్టం కొద్ది మీరంతా అమితంగా ఇష్టపడి గెలిపించుకున్న మాగంటి గోపీనాథ్ అనారోగ్య కారణంగా చనిపోయారన్నారు. మగదిక్కు లేని ఆ కుటుంబానికి బీఆర్ఎస్ అండగా నిలబడిందని స్పష్టం చేశారు. గోపీనాథ్ ఆశయాలు ముందుకు తీసుకెళ్లేందుకు ఆయన సతీమణి సునీతకు బీఆర్ఎస్ పార్టీ టికెట్ కేటాయించిందని గుర్తు చేశారు. అలాంటి వేళ బాధతో.. దు:ఖంతో ఉన్న ఆడబిడ్డ సునీతను కాంగ్రెస్ పార్టీ నాయకులు నోటికొచ్చినట్లు మాట్లాడుతున్నారని ఆగ్రహం వ్యక్తం చేశారు. సునీతమ్మను అవహేళన చేసిన కాంగ్రెస్ పార్టీ నాయకులకు బుద్ధి చెప్పాలని జూబ్లీహిల్స్ ఓటర్లకు ఆయన సూచించారు. గోపీనాథ్ మూడుసార్లు ఎమ్మెల్యేగా గెలిచి పేద ప్రజలకు, బస్తీ వాసులకు అండగా నిలిచారని చెప్పారు. నియోజకవర్గం నుంచి ఎదురీతకు లేడీ నిలుచుంటే అటు వైపు రౌడీ నిలబడ్డారని ఆయన వ్యంగ్యంగా అన్నారు. ఎవరు గెలవాలి? లేడీనా? రౌడీనా? అంటూ నియోజకవర్గ ప్రజలను ఈ సందర్భంగా ప్రశ్నించారు. మీ కష్టాలు.. మీ సమస్యల పరిష్కరించేందుకు సునీతమ్మతోపాటు మేమంతా మీకు అండగా ఉంటామని ఈ సందర్భంగా బస్తీ వాసులకు హరీశ్ రావు హామీ ఇచ్చారు.

నిలిచిపోయిన వియత్నాం ఎయిర్‌లైన్స్ విమానం

శంషాబాద్ విమానాశ్రయంలో ప్రయాణికులు ఆందోళన

హైదరాబాద్, నవంబర్ 8: శంషాబాద్ విమానాశ్రయంలో ప్రయాణికులు శనివారం ఆందోళన చేపట్టారు. వియత్నాం ఎయిర్‌లైన్స్‌కు చెందిన వీఎన్-984 విమానం శుక్రవారం రాత్రి శంషాబాద్ నుంచి వియత్నాంకు వెళ్లాల్సి ఉంది. కానీ సాంకేతిక సమస్య తలెత్తడంతో అధికారులు సర్వీసును నిలిపివేశారు. 200 మంది ప్రయాణికులు రాత్రంతా విమానాశ్రయంలోనే ఉండిపోయారు. ఈ క్రమంలో ఎయిర్‌లైన్స్ సిబ్బంది నిర్లక్ష్యంగా సమాధానం చెబుతున్నారని ప్రయాణికులు ఆందోళన చేపట్టారు. మరోవైపు భారీ మరమ్మతుల కారణంగా ఈ విమాన సర్వీసును పూర్తిగా రద్దు చేస్తున్నట్లు శనివారం ఉదయం 11 గంటలకు అధికారులు ప్రకటించారు. రీషెడ్యూల్ చేసిన విమానంలో ప్రయాణికులను పంపిస్తామని, అలా వెళ్లడానికి ఇష్టం లేని ప్రయాణికులకు పూర్తిస్థాయిలో టికెట్ డబ్బులు రీఫండ్ చేస్తామని హామీ ఇచ్చారు. కౌలాలంపూర్ వెళ్లాల్సిన విమానంలోనూ సాంకేతిక సమస్య ఏర్పడింది. దీంతో నిర్దేశించిన సమయం కంటే 6 గంటల ఆలస్యంగా శంషాబాద్ విమానాశ్రయం నుంచి బయలుదేరింది. ఢిల్లీలో తలెత్తిన ఏటీసీ సాంకేతిక సమస్య వల్ల ఢిల్లీ, ముంబయి, శివమొగ్గ విమానాలు రద్దయ్యాయి. గోవా వెళ్లాల్సిన విమానం ఆలస్యంగా బయలుదేరింది.

రాష్ట్రంలో చలి

ఆదిలాబాద్ జిల్లాలో కనిష్ట ఉష్ణోగ్రతలు నమోదు

హైదరాబాద్, నవంబర్ 8: రాష్ట్రంలో చలి తీవ్రత మొదలైంది. గత రెండు రోజులుగా అన్ని జిల్లాల్లో ఉష్ణోగ్రతలు తక్కువగా నమోదవుతున్నాయి. రాత్రిపూట చలిగాలుల తీవ్రత ఎక్కువైంది. దీంతో చాలాచోట్ల కనిష్ట ఉష్ణోగ్రతలు నమోదవుతున్నాయి. ఆదిలాబాద్ జిల్లా బేలలో అతితక్కువగా 14.7 డిగ్రీల ఉష్ణోగ్రత నమోదవగా, రంగారెడ్డి జిల్లాలోని షాబాద్‌లో 14.7 డిగ్రీలు నమోదయింది. సంగారెడ్డిలోని జహీరాబాద్‌లో 14.8, శంకర్‌పల్లి 14.9, మొయినాబాద్ 15 డిగ్రీలు, ఆదిలాబాద్‌లోని భీమ్‌పూర్ 15, సంగారెడ్డిలోని జిన్నారంలో 15.1 డిగ్రీల ఉష్ణోగ్రతలు నమోదు అయ్యాయి. ఇక, కొమురంభీమ్ ఆసిఫాబాద్, నిర్మల్, జగిత్యాల, నిజామాబాద్, రాజన్న సిరిసిల్ల, కామారెడ్డి, మెదక్, సిద్ధిపేట, సంగారెడ్డి, వికారాబాద్, రంగారెడ్డి, హైదరాబాద్?, మహబూబ్?నగర్?, నారాయణపేట, నాగర్?కర్నూల్?, యాదాద్రి భువనగిరి, జనగామ, పెద్దపల్లి జిల్లాల్లో చలి తీవ్రత ఎక్కువైంది. హైదరాబాద్‌లోని పలు ప్రాంతాల్లో రికార్డు స్థాయి-ంలో ఉష్ణోగ్రతలు పడిపోయాయి. రాజేంద్రనగర్‌లో 15.3, హెచ్‌సీయూలో 15.3, బీహెచ్‌ఈఎల్ 15.5, మల్కాజిగిరి 15.7, కుత్బుల్లాపూర్ 15.7, గచ్చిబౌలి 15.9, మారేడ్‌పల్లి 16, ఆర్సీపురం 16.1, బేగంపేట 16.4, నేరేడ్‌మెట్ 17.1, అల్వాల్ 17.1, కార్వాన్ 17.5 డిగ్రీల ఉష్ణోగ్రత నమోదయింది. కాగా, ఈ నెల 9న మరింత తకువ ఉష్ణోగ్రతలు నమోదయ్యే అవకాశం ఉన్నది.

రేవంత్ భాష వీధి రౌడీలా ఉంది

ఫీజు బకాయిలు చెల్లించకుండా బెదిరింపులా?

యాజమాన్యాలను బెదిరించే ధోరణిలో ప్రభుత్వం

ఎమ్మెల్సీ కల్వకుంట్ల కవిత తీవ్రస్థాయిలో విమర్శ

హైదరాబాద్, నవంబర్ 8: ముఖ్యమంత్రి రేవంత్ రెడ్డిపై తెలంగాణ జాగృతి అధ్యక్షురాలు, ఎమ్మెల్సీ కల్వకుంట్ల కవిత తీవ్రస్థాయిలో విరుచుకుపడ్డారు. ఫీజు రీయింబర్స్‌మెంట్ బకాయిలు చెల్లించాలని కోరుతున్న ప్రైవేటు కళాశాలల యాజమాన్యాలను "తాట తీస్తా, తొక్కుతా" అంటూ సీఎం హెచ్చరించడాన్ని ఆమె తప్పుబట్టారు. సీఎం వాడిన భాష వీధి రౌడీలు కూడా సిగ్గుపడేలా ఉందని ఘాటుగా విమర్శించారు. 'జనం బాట' కార్యక్రమంలో భాగంగా ఉమ్మడి వరంగల్ జిల్లాలో పర్యటించిన కవిత, హన్మకొండలో మీడియాతో మాట్లాడారు. ఈ సందర్భంగా ఆమె మాట్లాడుతూ.. "ప్రభుత్వం ఫీజు రీయింబర్స్‌మెంట్ బకాయిలు చెల్లించకపోవడంతోనే కాలేజీ యాజమాన్యాలు బంద్‌కు పిలుపునిచ్చాయి. మాట తప్పింది మీరు. అలాంటప్పుడు వారి తాట, తోలు తీస్తామని అనడం ఎంతవరకు సమంజసం? తెలంగాణ విద్యార్థుల భవిష్యత్తు కోసం నిలబడిన వారిపై మీ వీరంగమా?" అని సీఎం రేవంత్ రెడ్డిని నిలదీశారు. ప్రభుత్వం తన వైఫల్యాన్ని కప్పిపుచ్చుకోవడానికి, యాజమాన్యాలను బెదిరించే ధోరణి అవలంబిస్తోందని కవిత ఆరోపించారు. విద్యార్థుల కోసం పోరాడుతున్న ప్రైవేటు కళాశాలల యాజమాన్యాలకు తాము అండగా ఉంటామని, వారి తరపున పోరాడతామని ఆమె భరోసా ఇచ్చారు. ప్రజాస్వామ్యంలో సమస్యలను చర్చల ద్వారా పరిష్కరించాలి కానీ, బెదిరింపులతో కాదని హితవు పలికారు.

హోటల్ మేనేజ్‌మెంట్ అకాడమీలో మత్తు

గంజా సేవించిన ఆరుగురు విద్యార్థుల అరెస్ట్

హైదరాబాద్, నవంబర్ 8: డ్రగ్స్ మత్తులో యువత తమ జీవితాలను చిత్తు చేసుకుంటున్నాయి. డ్రగ్స్‌ను పూర్తిగా రూపుమాపేందుకు ప్రభుత్వాలు కఠిన చట్టాలు తీసుకొచ్చి అమలు చేస్తున్నప్పటికీ అడ్డుకట్టపడడం లేదు. తాజాగా హైదరాబాద్ లో మరోసారి డ్రగ్స్ కలకలం రేపింది. బేగంపేట్ క్యులినరీ హోటల్ మేనేజ్‌మెంట్ అకాడమీలో డ్రగ్స్ కలకలం సృష్టించింది. సమాచారం అందుకున్న పోలీసులు దాడులు నిర్వహించారు. ఆరుగురు విద్యార్థులు గంజా సేవించినట్లు పోలీసులు గుర్తించారు. ఆరు మంది విద్యార్థులకు డ్రగ్ టెస్టు నిర్వహించగా పాజిటివ్ వచ్చినట్లు తెలిపారు. ఈగల్, నార్కోటిక్స్ పోలీసులు సంయుక్తంగా విద్యార్థులకు పరీక్షలు చేశారు. పట్టుబడిన వారు చివరి సంవత్సరం చదువుతున్న హోటల్ మేనేజ్‌మెంట్ విద్యార్థులుగా గుర్తించారు. వారిని తల్లిదండ్రుల సమక్షంలో కౌన్సెలింగ్ ఇచ్చి.. డి-అడిక్షన్ సెంటర్‌కు తరలించినట్లు తెలిపారు. విద్యార్థుల స్నేహితుడే డ్రగ్స్ సరఫరా చేసినట్లు పోలీసులు తెలిపారు.

ఆరబెట్టిన పత్తి మంటలకు ఆహుతి

300 క్వింటాళ్ల పత్తి దగ్ధంతో రైతు లబోదిబో

సిద్దిపేట, నవంబర్ 8: ఇటీవలి వర్షాలతో పంటలరు కాపడుకున్న రైతుపై అగ్నిహోత్రుడు ఆగ్రహం చెందాడు. ప్రమాదవశాత్తూ మంటలు అంటుకొని 300 క్వింటాళ్ల పత్తి దగ్ధమైంది. ఈ ఘటన సిద్దిపేట జిల్లా బెజ్జంకి మండల కేంద్రంలో శనివారం చోటుచేసుకుంది. బెజ్జంకికి చెందిన రైతు బండి ఐలయ్య తన పది ఎకరాలతో పాటు మరికొంత భూమిని కౌలుకు తీసుకొని పత్తి సాగు చేశాడు. కొద్దిరోజులుగా పత్తి తీత పనులు కొనసాగుతుండగా.. ఇంటికి తెచ్చిన పత్తిలో తడి ఆరేందుకు ఖాళీ స్థలంలో టార్పాలిన్లు వేసి ఆరబెట్టారు. మధ్యాహ్నం ప్రమాదవశాత్తు మంటలు అంటుకొని క్షణాల్లో పత్తి మొత్తం కాలి బూడిదైంది. రైతు ఐలయ్యతో పాటు కుమారులు రమేష్, అనిల్, ఇతర కుటుంబ సభ్యులు గమనించి మంటలు ఆర్పే ప్రయత్నం చేసినా సాధ్యం కాలేదు. అగ్నిమాపక సిబ్బంది ఘటనా స్థలికి చేరుకుని మంటలు ఆర్పివేశారు. సుమారు 300 క్వింటాళ్ల మేర పత్తి కాలిపోయినట్లు బాధితులు తెలిపారు. ఇన్ని రోజుల కష్టం బూడిద పాలు కావడంతో బోరున విలపించారు. ఘటనా స్థలాన్ని సిద్దిపేట పోలీసులు పరిశీలించారు.

సంపాదకీయం

ప్రభుత్వ సంక్షోభ హాస్టళ్లు!

సంక్షేమ హాస్టళ్లు సంక్షోభ హాస్టళ్లుగా మారుతున్నాయి. ఉమ్మడి ఎపిలో ఎలా ఉన్నాయో..ఇప్పుడు రాష్ట్రం రెండుగా విడిపోయాక కూడా వాటి స్వరూప స్వభావాలు మారలేదు. పిల్లల పేరు చెప్పి కొందరు పందికొక్కుల్లా బలుస్తున్నారు. వార్డెన్లు భయం లేకుండా ఇష్టారీతిన వ్యవహరిస్తున్నారు. అన్నింటికి మించి సంక్షేమ హాస్టళ్లో కాలం వెళ్లదీస్తున్న పిల్లల జీవితం ఎప్పుడు ఎలా ముగుస్తుందో తెలియడం లేదు. అమ్మాయిలైతే బలవంతపు అత్యాచారాలకు గురవుతున్నారు. ఇదో రకమైన హింస. ఇందులో బయటకు వచ్చే కేసులు కొన్ని మాత్రమే. ఇకపోతే సరైన ఆహారం ఉండదు. సరైన వసతి ఉండదు. నాసిరకం ఆహారంతో వాంతులు విరేచనాలతో ఆస్పత్రి పాలు కావడం, అందులో కొందరు మృత్యువాత పడడం... తలంలిదండరులకు క్షోభ మిగల్చడం అన్నది భేతాళ కథల్లా సాగుతున్నాయి. ముఖ్యంగా ఎస్సీ,ఎస్టీ హాస్టళ్లు అధ్వాన్నంగా ఉన్నాయి. హాస్టళ్లలో ఉండే పిల్లలను పురుగుల్లా చూస్తున్నారు. ఎలాంటి రక్షణ ఉండదు. తల్లిదండ్రులకు దూరంగా ఇక్కడ ఇంత తింటూ చదువుకుందామని వచ్చిన వారికి ఈసడింపులు షరామామూలే. పదేళ్లపాటు తెలంగాణను ఏలిన కల్వకుంట్ల కుటుంబం హాస్టళ్లను బాగుచేసివుంటే ఇవాళ జరుగుతున్న ఘోరాలు జరిగేవా అన్నది ఆలోచించాలి. కానీ వారు చేయలేదు. తమ కాలంలో జరిగిన అనర్థాలే ఇప్పుడూ జరుగుతున్నాయి. వీటిపై గగ్గోలు పెట్టడం కెటిఆర్, హరీష్ రావులకు అలవాటయ్యింది. ఎపిలో కూడా ఇంతకుమించి ఘటనలు జరుగుతున్నాయి. ఘనత వహించిన చంద్రబాబు పాలనలో కూడా వాటి రూపురేఖలు ఏమీ మారడం లేదు. విద్య,వైద్యానికి పెద్దపీట వేయాల్సిన పాలకులు ఓట్ బ్యాంకు రాజకీయాలతో డబ్బు వృధా చేసే పథకాలను మోస్తున్నారు. ఇకపోతే అక్షరాస్యతలో బాగా వెనుకబడిన గిరిజన ప్రాంతాలపై ప్రేమ ఒలకబోయడమే తప్ప నిజంగానే వారిని ఉద్ధరించే కార్యక్రమాలు శూన్యం. గిరిజన ప్రాంతాలలో అక్షరాస్యత పెంచాలనే లక్ష్యంతో రాజ్యాంగంలోని ఆర్టికల్ 46 గిరిజనులకు విద్య, రక్షణ, సదుపాయాలు కల్పించాలని పేర్కొంది.గిరిజనుల విద్య కోసం చేసిన కృషిని కూడా విస్మరించలేం. అయితే అది వారు స్వయంగా ఎదిగేలా చేయడం లేదన్నదే బాధ. ఈ క్రమంలో ఆశ్రమ, గురుకుల పాఠశాలలు, గిరిజన ప్రాథమిక పాఠశాలలను నెలకొల్పి అక్షరాస్యత కోసం, విద్య కోసం సంక్షేమ హాస్టళ్లను ఏర్పాటు చేసినా వాటిని బలోపేతం చేయడంలో ఇరు రాష్ట్రాల్లో పాలకులు విఫలం అయ్యారు. గిరిజనులకు విద్యను అందిస్తూ వారిని అన్ని విధాలా సామాజిక వివక్షతల నుంచి, దోపిడీ నుంచి రక్షించాల్సి ఉంది. వారు చదువుసంధ్య లేక కేవలం గూడేలకు పరిమితం కాకుండా చూడాలి. షెడ్యూలు ప్రాంతాల అభివృద్ధికి కేంద్ర ప్రభుత్వం ప్రత్యేక పథకాలను ప్రకటించింది. అయినా వారి గూడాలకు నేటికీ రోడ్డు లేదు. సరైన చదువు, వైద్యం లేదు. అనేక ప్రాంతాల్లో గిరిజన హాస్టళ్లు బాలారిష్టాలతోనే కొనసాగుతున్నాయని ఆయా ప్రాంతాలలో జరిగే సంఘటనలే నిరూపిస్తున్నాయి. నేటికీ గిరిజన ప్రాంతాల నుండి ఆసుపత్రికి రావాలంటే డోలీ మోతలు చూస్తున్నాము. ఆ ప్రాంత ప్రజలపైగల బాధ్యతా రాహిత్యం విద్యార్థులు చదువుకునే సంక్షేమ గృహాలపై కూడా కొనసాగుతున్నది. ఆశ్రమ పాఠశాలలో చదువుకుంటున్నపుడు తాగునీరు లేక, మరుగుదొడ్లు లేక రోగాల బారినపడి చనిపోయిన ఘటనలను చూశాం. తాజాగా ఆంధ్రప్రదేశ్‌లోని కురుపాం మండల కేంద్రంలోగల గురుకుల బాలికల పాఠశాలలో జరిగిన ఘటన వరకు రాష్ట్రాన్ని కుదిపివేశాయి. ఇద్దరు బాలికలు చనిపోవడం, 138 మంది పచ్చ కామెర్లతో ఆసుపత్రిపాలు కావడం సంక్షేమ హాస్టళ్ల పట్ల ప్రభుత్వం ఏ విధంగా శ్రద్ధ చూపుతున్నదో అర్థం అవుతున్నది. క్వాంటం కంప్యూటింగ్, ఎఐ అంటూ నిత్యం వల్లె వేస్తున్న చంద్రబాబు ఈ హాస్టల్ల దుస్తజతి తెలుసుకోక పోవడం దురదృష్టకరం. తెలుగు రాష్ట్రాల్లో గిరిజన సంక్షేమ హాస్టళ్లు ఎక్కువ శాతం సౌకర్యాల లేమితో కునారిల్లుతున్నాయి. బాలికల వసతి గృహాలు సరిపడినన్ని లేక అత్యంత దయనీయంగా వున్నాయి.. పాఠాలు బోధించడానికి, బాలికలు నిద్రించడానికి, సామానులు భద్రపరచడానికి, భోజనాలు చేయడానికి అన్నింటికీ ఒకటి రెండు గదులతో సరిపుచ్చు తున్నారు. చెప్పాలంటే గురుకులాలు సమస్యల నిలయాలుగా ఉన్నాయి. బాలికల ఆరోగ్య పరిస్థితులను నిరంతరం పర్యవేక్షించేందుకు ఒక్క ఆశ్రమ పాఠశాలలో కూడా ఎ.ఎన్.ఎం లు లేరు. గురుకులాలలో ఉన్నప్పటికీ తగిన మందులు, సౌకర్యాలు కల్పించడంలేదు. ఆశ్రమ పాఠశాలల్లో ప్రధానోపాధ్యాయులు భయపడి ఆందోళనతో స్వంత డబ్బులతో ఆరోగ్య కార్యకర్తలను నియమించుకుంటున్నారు. రెండు దశాబ్దాలుగా ఇదే పరిస్థితి కొనసాగుతున్నది. పాలకులు మారుతున్నా పరిస్థితులు మారడం లేదు. వార్డెన్ పోస్టులు శాశ్వత ప్రాతిపదికన లేనందున ఉపాధ్యాయులే ఒకవైపు బోధన మరోవైపు, పిల్లల బాధ్యత చూడటం జరుగుతోంది. వైద్యపరమైన సేవలు అందించడానికి సిబ్బంది లోపం కూడా విద్యార్థులకు శాపంగా మారుతున్నది. విద్యార్థుల అనారోగ్య పరిస్థితులలో మెడికల్ ఖర్చు భరించేందుకు తగిన నిధిని సమకూర్చడం లేదు. సంక్షేమ హాస్టళ్లలో చిన్నపిల్లల ఆలనా పాలన చూసే ఆయాలు గాని, టీచర్లు గాని ప్రత్యేకంగా లేకపోవడం వలన పిల్లల మానసిక, శారీరక, విద్యాపరమైన అంశాలపై తీవ్ర ప్రభావం చూపుతోంది. నిజానికి గిరిజన ప్రాంతాల అభివృద్ధికి ఆశ్రమ పాఠశాలలు, గురుకులాలను ఏర్పాటు చేసి గుణాత్మక విద్యను అందివ్వాలి. తద్వారా సామాజికంగా, ఆర్థికంగా మెరుగైన జీవన పరిస్థితులు కల్పించాలి. బడులు లేక, ఉన్నాబడుల్లో టీచర్లు లేక, అసంపూర్ణ భవనాలు, చాలీచాలని వసతులు ఎక్కడికి వెళ్లినా దర్శనమిస్తున్నాయి. తాగునీటిది పెద్ద సమస్య. గిరిజన సంక్షేమ హాస్టళ్లలో పిల్లలు రోగాల బారినపడి పిట్టల్లా రాలిపోవడం చూస్తున్నాం. విషజ్వరాలు, పచ్చకామెర్లు, మలేరియా వంటి వ్యాధుల బారిన పడకుండా ఉండాలంటే ఈ రంగంపై నిర్లక్ష్యం తగదు. ఎప్పటికప్పుడు మౌలిక వసతులు కల్పించే విషయంలో బ్జడెట్ కేటాయింపులు పెంచాలి. పెరుగుతున్న ధరలకు అనుగుణంగా, మరమ్మతులు, వైద్య అవసరాలు, పోషక విలువలతో కూడిన మెనూ చార్జీల పెంపునకు నిధులు వుండాలి. పేదరికం, దోపిడీ, వెనుకబాటుతనం నుండి విముక్తి జరగాలంటే హాస్టళ్లను బలోపేతం చేయాలి. పాఠశాలలకు ఆయా హాస్టళ్లను అటాచ్ చేయాలి. ప్రత్యేకించి నిధులు పెంచాలి. అప్పుడే పేదలకు విద్య అందుతుంది.

విమానాశ్రయాల్లో గందరగోళ పరిస్థితులు

- పూర్తిగా గతితప్పిన ఆటోమేటిక్ వ్యవస్థలు
- విమానాల రద్దు.. ప్రయాణికుల ఆందోళన

హైదరాబాద్, నవంబర్ 8: రెండు రోజుల నుంచి భారత్‌లోని పలు విమానాశ్రయాల్లో గందరగోళ పరిస్థితులు ఏర్పడుతున్నాయి. శుక్రవారం ఉదయం నుంచి ఢిల్లీలోని ఏటీసీ ఆటోమేటిక్ వ్యవస్థ పని చేయలేదు. దీంతో వందల విమానాలు రద్దు చేయాల్సి వచ్చింది. మధ్యాహ్నానికి ముంబైలో అదే పరిస్థితి ఏర్పడింది. ఇంకా అక్కడ పరిస్థితులు ఇప్పుడిప్పుడే కొలిక్కి వస్తున్నాయి. ఇప్పుడు తాజాగా హైదరాబాద్‌లో శంషాబాద్ విమానాశ్రయంలో ప్రయాణికులు ఆందోళన చేపట్టారు. ఇలా వరుసగా విమానాశ్రాయాల్లో జరుగుతున్న పరిణామాలపై కేంద్రం ప్రత్యేక దృష్టి పెట్టింది. దేశంలోని వివిధ విమానాశ్రయాల్లోని ఏటీసీ అటోమేటిక్ వ్యవస్థ పని చేయలేదు. 36 గంటలు దాటిన తర్వాత ఢిల్లీ, ముంబై, శివమొగ్గ ఎయిర్‌పోర్టుల్లో పరిస్థితులు కంట్రోల్‌లోకి వస్తున్నాయి. అందుకే శంషాబాద్ ఎయిర్‌పోర్ట్ అధికారులు కీలక నిర్ణయం తీసుకున్నారు. ఆ ప్రాంతాలకు వెళ్లే విమానాలను రద్దు చేశారు. ఈ విషయాన్ని ప్రయాణికులకు చెప్పకుండా రద్దు చేయడం గందరగోళానికి కారణమైంది. తమకు ముందస్తు సమాచారం లేకుండా ఇలా చేయడం ఏంటని ప్రయాణికులు ఆందోళనబాట పట్టారు. దీంతో ఎయిర్‌పోర్ట్‌లో ఉద్రిక్త పరిస్థితి ఏర్పడింది. శంషాబాద్ ఎయిర్‌పోర్టు నుంచి కౌలాలంపూర్, వియత్నాం, గోవా వెళ్లే విమానాలను అర్ధాంతరంగా రద్దు చేశారు. సాంకేతిక కారణాలతో ఈ చర్యలు తీసుకున్నట్టు అధికారులు చెబుతున్నారు. ఢిల్లీ, ముంబై, శివమొగ్గ వెళ్లే విమానాలను కూడా రద్దు చేశారు. దీనికి మాత్రం అక్కడ ఏటీసీ వ్యవస్థ సరిగా పనిచేయకపోవడంతోనే ఈ నిర్ణయం తీసుకున్నట్టు చెబుతున్నారు. అర్ధరాత్రి వేళలో ఇలా నిర్ణయం తీసుకోవడంతో ప్రయాణికులు ఆందోళన చేపట్టారు. ఎందుకు ఇలాంటి పని చేశారని సిబ్బందిని ప్రశ్నిస్తే రూడ్‌గా సమాధానం చెప్పారని మండిపడ్డారు. గంటల తరబడి ఎదురు చూస్తున్నా వారి నుంచి సరైన స్పందన రాలేదని ఆగ్రహం వ్యక్తం చేశారు. మరోవైపు ఢిల్లీలోని ఇందిరా గాంధీ అంతర్జాతీయ విమానాశ్రయంలో ఎయిర్ ట్రాఫిక్ కంట్రోల్సాంకేతిక సమస్య పరిష్కారమైందనివిమాన కార్యకలాపాలు సాధారణ స్థితికి చేరుకుంటున్నాయని ఢిల్లీ విమానాశ్రయ అథారిటీ ప్రకటించింది. పరిస్థితి ఇప్పుడు సాధారణ స్థితికి చేరుకుంటుందని అందులో పేర్కొంది. ఢిల్లీ విమానాశ్రయ అథారిటీ ఇచ్చిన ప్రకటనలో ఇలా ఉంది , "ఎయిర్ ట్రాఫిక్ కంట్రోల్ విమాన ప్రణాళిక ప్రక్రియకు సహాయపడే ఆటోమేటిక్ మెసేజ్ స్విచింగ్ సిస్టమ్ ను ప్రభావితం చేసే సాంకేతిక సమస్య క్రమంగా మెరుగుపడుతోంది. ఢిల్లీ విమానాశ్రయంలో విమాన కార్యకలాపాలు సాధారణ స్థితికి చేరుకుంటున్నాయి. సంబంధిత అధికారులందరూ అసౌకర్యాన్ని తగ్గించడానికి పనిచేస్తున్నారు. తాజా విమాన సంబంధిత సమాచారం కోసం ప్రయాణీకులు తమ విమానయాన సంస్థతో సన్నిహితంగా ఉండాలని సూచించారు." గురువారం రాత్రి నుంచి శుక్రవారం ఉదయం వరకు ఢిల్లీ విమానాశ్రయంలో 800 కంటే ఎక్కువ విమానాలు ప్రభావితమయ్యాయి. సాంకేతిక సమస్య కారణంగా మూసివేశారు.

పాకిస్థాన్, ఆఫ్ఘనిస్థాన్ మధ్య ఘర్షణలు

శాంతి చర్చలు విఫలమవడంతో ఘర్షణ

సైనికులు, పౌరులతో సహా వందల మంది మృతి

ఇస్లామాబాద్, నవంబర్ 8: పాకిస్థాన్, ఆఫ్ఘనిస్థాన్ మధ్య నెలకొన్న సరిహద్దు ఉద్రిక్తతలను తగ్గించేందుకు జరిగిన శాంతి చర్చలు విఫలమయ్యాయి. ఖతార్, టర్కీ దేశాల మధ్యవర్తిత్వంలో ఇస్తాంబుల్‌లో రెండు రోజుల పాటు జరిగిన ఈ సమావేశాలు ఎటువంటి ఫలితం తేలకుండానే ముగిశాయి. చర్చలు విఫలమవడానికి పాకిస్థాన్ బాధ్యతారహిత వైఖరే కారణమని ఆఫ్ఘనిస్థాన్‌లోని తాలిబన్ పాలకులు తీవ్ర ఆరోపణలు చేశారు. దీంతో ఇరు దేశాల మధ్య ఘర్షణలు కొనసాగే సూచనలు కనిపిస్తున్నాయి. శనివారం ఉదయం తాలిబన్ ప్రభుత్వ అధికార ప్రతినిధి జబిహుల్లా ముజాహిద్ సోషల్ మీడియాలో ఒక ప్రకటన విడుదల చేశారు. "ఈ చర్చల్లో పాకిస్థాన్ తన భద్రతా వైఫల్యాలన్నింటినీ ఆఫ్ఘనిస్థాన్‌పై నెట్టే ప్రయత్నం చేసింది. అదే సమయంలో ఆఫ్ఘన్ భద్రతకు గానీ, తమ సొంత భద్రతకు గానీ బాధ్యత వహించడానికి ఎలాంటి సుముఖత చూపలేదు. పాక్ అనుసరించిన బాధ్యతారహితమైన, సహకరించని వైఖరి వల్లే చర్చలు విఫలమయ్యాయి" అని ఆయన పేర్కొన్నారు. మరోవైపు, పాకిస్థాన్ కూడా చర్చల్లో ఎలాంటి పురోగతి లేదని శుక్రవారమే అంగీకరించింది. అంతర్జాతీయ సమాజానికి ఇచ్చిన హామీ మేరకు తాలిబన్లు ఉగ్రవాదాన్ని అరికట్టడంలో విఫలమయ్యారని పాక్ ఆరోపిస్తోంది. ముఖ్యంగా, తమ దేశంలో అనేక దాడులకు పాల్పడుతున్న తెహ్రీక్-ఇ-తాలిబన్ పాకిస్థాన్ (టీటీపీ) ఉగ్రవాదులకు ఆఫ్ఘన్ ప్రభుత్వం ఆశ్రయం కల్పిస్తోందని ఇస్లామాబాద్ ఆరోపిస్తోంది. అయితే ఈ ఆరోపణలను తాలిబన్లు ఖండించారు. ఏ దేశంపైనా దాడికి తమ భూభాగాన్ని ఉపయోగించుకోనివ్వబోమని, అదే సమయంలో తమ సార్వభౌమత్వానికి భంగం కలిగించే చర్యలను గట్టిగా ప్రతిఘటిస్తామని వారు స్పష్టం చేశారు. గత కొన్ని నెలలుగా ఇరు దేశాల సరిహద్దుల్లో ఘర్షణలు తీవ్రమయ్యాయి. అక్టోబర్ ప్రారంభం నుంచి జరిగిన దాడుల్లో ఆఫ్ఘన్ వైపు 50 మంది పౌరులు మరణించారని, 447 మంది గాయపడ్డారని ఐక్యరాజ్యసమితి తెలిపింది. మరోవైపు, తాలిబన్ల దాడుల్లో 23 మంది సైనికులు మరణించారని, 29 మంది గాయపడ్డారని పాక్ సైన్యం ప్రకటించింది. చర్చలు విఫలమవడంతో మధ్యవర్తిత్వం వహించిన ఖతార్, టర్కీలకు పాకిస్థాన్ కృతజ్ఞతలు తెలుపుతూనే, తమ ప్రజలను, సార్వభౌమత్వాన్ని కాపాడుకోవడానికి అవసరమైన అన్ని చర్యలు తీసుకుంటామని హెచ్చరించింది.

ఆఫ్రికా పర్యటనకు రాష్ట్రపతి ద్రౌపది ముర్ము

రాష్ట్రపతితో వెళ్లనున్న డీకే అరుణ

హైదరాబాద్, నవంబర్ 8: రాష్ట్రపతి ద్రౌపది ముర్ముతో కలిసి ఆఫ్రికాలో జరిపే అధికారిక పర్యటనలో మహబూబ్‌నగర్ బీజేపీ ఎంపీ డీకే అరుణ పాల్గొననున్నారు. భారత ప్రతినిధి బృందంలో సభ్యురాలిగా ఆమె ఈ పర్యటనకు ఎంపికయ్యారు. జాతీయ, అంతర్జాతీయ వేదికలపై తెలంగాణకు ప్రాతినిధ్యం వహించే ఈ కీలక పర్యటన ద్వారా ఇరు దేశాల మధ్య ద్వైపాక్షిక సంబంధాలను బలోపేతం చేయాలని లక్ష్యంగా పెట్టుకున్నారు. ఈ పర్యటనలో భాగంగా వాణిజ్యం, వ్యవసాయం, సాంకేతికత, సాంస్కృతిక మార్పిడి వంటి కీలక రంగాల్లో భారత్, ఆఫ్రికా దేశాల మధ్య సహకారాన్ని పెంపొందించడంపై ప్రధానంగా చర్చలు జరపనున్నారు. తెలంగాణ మహిళా నాయకత్వాన్ని ప్రపంచ వేదికపై నిలబెట్టేందుకు ఇదొక గొప్ప అవకాశంగా డీకే అరుణ భావిస్తున్నారు. గ్రామీణాభివృద్ధి, మహిళల పురోగతి, రైతుల సంక్షేమం కోసం ఆమె చేసిన సేవలకు జాతీయ స్థాయిలో గుర్తింపు లభించిన నేపథ్యంలో ఈ పర్యటనకు ప్రాధాన్యత ఏర్పడింది. ఈ సందర్భంగా డీకే అరుణ మాట్లాడుతూ, "ప్రపంచ ప్రగతిలో తెలంగాణ పాత్రను మరింత బలంగా నిలబెట్టడమే నా లక్ష్యం. ఈ పర్యటన ద్వారా మహిళలు, రైతులు, యువతకు ఉపయోగపడే అవకాశాలను మన రాష్ట్రానికి తీసుకొచ్చేందుకు పూర్తిస్థాయిలో కృషి చేస్తాను" అని తెలిపారు. ఈ పర్యటనతో భారత్-ఆఫ్రికా సంబంధాలు కొత్త దిశగా పయనిస్తాయని, అదే సమయంలో తెలంగాణ ప్రతిష్ఠ అంతర్జాతీయంగా ఇనుమడిస్తుందని నిపుణులు విశ్లేషిస్తున్నారు.

కాన్పూర్‌లో నీట్ విద్యార్థి ఆత్మహత్య

కాన్పూర్, నవంబర్ 8 : నీట్ పరీక్షకు సిద్ధమవుతున్న ఓ విద్యార్థి తీవ్ర ఒత్తిడితో ఆత్మహత్య చేసుకున్నాడు. ఈ విషాద ఘటన ఉత్తరప్రదేశ్‌లోని కాన్పూర్‌లో చోటుచేసుకుంది. ఆత్మహత్యకు ముందు తన తల్లిదండ్రులను క్షమించమని కోరుతూ విద్యార్థి రాసిన సూసైడ్ నోట్ కంటతడి పెట్టిస్తోంది. వివరాల్లోకి వెళితే.. రాంపూర్‌కు చెందిన మహమ్మద్ ఆన్ (21) నీట్ కోచింగ్ కోసం కాన్పూర్‌లోని రావత్‌పూర్‌లో ఉన్న ఓ హాస్టల్‌లో నాలుగు రోజుల క్రితమే చేరాడు. శుక్రవారం మధ్యాహ్నం, అతని రూమ్‌మేట్ ఇమ్దాద్ హసన్ ప్రార్థనలకు వెళ్దామని పిలవగా, మహమ్మద్ నిరాకరించాడు. ఇమ్దాద్ తిరిగి వచ్చి చూసేసరికి గదికి లోపలి నుంచి గడియ పెట్టి ఉంది. ఎంత పిలిచినా మహమ్మద్ నుంచి స్పందన రాకపోవడంతో ఆందోళన చెంది పోలీసులకు సమాచారం అందించాడు.

వేడెక్కుతున్న బీహార్ ఎన్నికల ప్రచారం

బీహార్ చేపల కోసం పెద్దపెద్ద వాళ్లు వస్తున్నారు

రాహుల్ చేపలవేటపై మోడీ వ్యంగ్యాస్త్రాలు

పాట్నా, నవంబర్ 8: బిహార్ ఎన్నికల ప్రచారంలో భాగంగా అధికార, విపక్ష పార్టీలు పదునైన వ్యాఖ్యలతో విమర్శలు చేసుకుంటున్నాయి. కాంగ్రెస్ అగ్రనాయకుడు రాహుల్ గాంధీ ఇటీవల చేపలవేట కోసం మత్స్యకారులతో కలిసి చెరువులోకి దిగారు. దానిని ఉద్దేశించి ప్రధాని మోదీ వ్యంగ్యాస్త్రాలు గుప్పించారు. బిహార్ చేపలను చూడటానికి పెద్దపెద్దవాళ్లు వస్తున్నారని అన్నారు. ఎన్నికల్లో మునిగిపోయేందుకు ఇప్పటి నుంచే ప్రాక్టీస్ చేస్తున్నారంటూ ఎద్దేవా చేశారు.బిహార్‌లో చేపలు పట్టడానికి ఇప్పుడు పెద్దపెద్ద వాళ్లు వస్తున్నారని, కొందరు ఎన్నికల్లో మునిగిపోయేందుకు ప్రాక్టీస్ చేస్తున్నారని ప్రధాని మోడీ ఛలోక్తులు విసిరారు.కాంగ్రెస్ సీనియర్ నేత రాహుల్ గాంధీ ఇటీవల బిహార్ ఎన్నికల ప్రచారానికి వెళ్లినప్పుడు బెగుసరాయి జిల్లాలో మత్స్యకారులతో కలిసి చెరువులోకి దిగడం, చేపలు పట్టడంపై ప్రధాని నరేంద్ర మోదీ ఆసక్తికర వ్యాఖ్యలు చేశారు. బిహార్‌లోని సీతామర్హిలో శనివారం నాడు జరిగిన ఎన్నికల ర్యాలీలో ప్రధాని మాట్లాడుతూ, ఒకానొక సమయంలో బిహార్ ఇతర రాష్ట్రాల నుంచి, ముఖ్యంగా ఆంధ్రప్రదేశ్ నుంచి చేపలను సేకరించేదని, కానీ మత్స్యశాఖకు సంబంధించి తాము తీసుకున్న చర్యల కారణంగా బిహార్ ఇప్పుడు చేపల పెంపకంలో స్వయం సమృద్ధిని సాధించిందని చెప్పారు. అంతేకాకుండా ఇతర రాష్ట్రాలకూ ఎగుమతి చేస్తోందని అన్నారు. ఇక్కడి చేపలను చూసేందుకు పెద్దపెద్ద వాళ్లు కూడా వస్తున్నారని, కొందరు చెరువుల్లో డైవింగ్ చేస్తుంటే, మరికొందరు బిహార్ ఎన్నికల్లో మునిగిపోయేందుకు ప్రాక్టీస్ చేస్తున్నారంటూ పరోక్షంగా రాహుల్‌పై సెటైర్ వేశారు. కొన్నిరోజుల క్రితం బెగుసరాయ్ జిల్లాలో మత్స్యకారులతో కలిసి రాహుల్ చేపలు పట్టేందుకు వెళ్లారు. అప్పుడు ఆయన వెంట మాజీ మంత్రి, వికాస్‌శీల్ ఇన్సాన్ పార్టీ వ్యవస్థాపకుడు, విపక్ష కూటమి డిప్యూటీ సీఎం అభ్యర్థి ముకేశ్ సాహ్నీ కూడా ఉన్నారు. చేపలు పట్టేందుకుగానూ సాహ్నీ నీళ్లలోకి దిగి వలవేశారు. కాసేపటికి రాహుల్ గాంధీ సైతం నీళ్లలో దూకారు. మత్స్యకారులతో కలిసి చేపలు పట్టారు. ఈత కొట్టారు. ఆ సందర్భంగా జాలర్లతో మాట్లాడి వారి సమస్యలు తెలుసుకున్నారు. వేట నిషేధిత కాలంలో మత్స్యకారుల కుటుంబాలకు రూ.5 వేల చొప్పున ఆర్థిక సాయం, బీమా సదుపాయం, చేపల మార్కెట్‌ల ఏర్పాటు, మత్స్య సంపద కోసం జలవనరుల పునరుద్ధరణ వంటి హామీలు ఇచ్చారని కాంగ్రెస్ వెల్లడించింది.

ఘనంగా సీఎం రేవంత్ రెడ్డి జన్మదిన వేడుకలు!

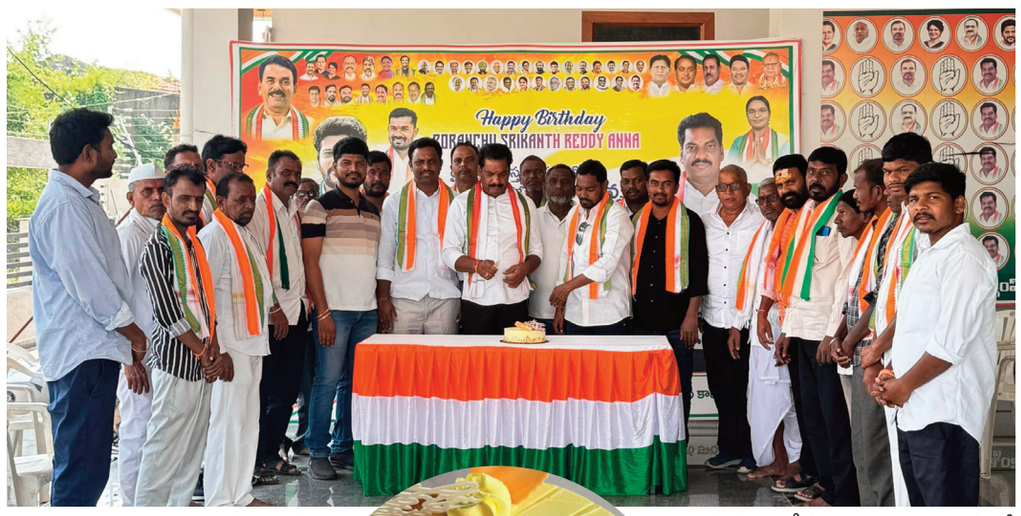

ఈకాలం ఆదిలాబాద్ : రాష్ట్ర ముఖ్యమంత్రి ఎనుముల రేవంత్ రెడ్డి జన్మదిన వేడుకలను శనివారం తెలంగాణ కిసాన్ కాంగ్రెస్ రాష్ట్ర ప్రధాన కార్యదర్శి బోరంచు శ్రీకాంత్ రెడ్డి ఆధ్వర్యంలో ఘనంగా నిర్వహించారు. మావల లోని అయన నివాసంలో కాంగ్రెస్ పార్టీ శ్రేణులు, నాయకులు, కార్యకర్తలు, అభిమానులతో కలిసి కేక్ కట్ చేశారు. అనంతరం బాణాసంచా పేల్చి రేవంత్ రెడ్డికి జన్మదిన శుభాకాంక్షలు తెలియజేసారు. ఈ సందర్భంగా బోరంచు శ్రీకాంత్ రెడ్డి మాట్లాడుతూ... నిత్యం ప్రజాసేవలో నిమగ్నమవుతూ రాష్ట్రాభివృద్ధికి పాటుపడటంలో భగవంతుడు వారికి సంపూర్ణ ఆయురారోగ్యాలు ప్రసాదించాలని ఆకాంక్షించారు. ప్రజలకు మరింత సుభిక్షంగా పాలన అందించేందుకు, రాబోయే కాలంలో కూడా ప్రజల ఆశయాలకు అనుగుణంగా రాష్ట్రాన్నిఉన్నత స్థాయికి తీసుకెళ్లేందుకు రేవంత్ రెడ్డికి మరింత శక్తిని ఇవ్వాలని ప్రార్థించారు. ఈ కార్యక్రమంలో మావల మండల్ అధ్యక్షులు ధర్మపురి చంద్రశేఖర్, జిల్లా యువజన కాంగ్రెస్ ప్రధాన కార్యదర్శి వేముల నాగరాజు,మాజీ ఎంపీపీ అట్ల గోవర్ధన్ రెడ్డి, మాజీ కో ఆప్షన్ మెంబర్ రహీమ్ ఖాన్, మైనారిటీ టౌన్ వైస్ ప్రెస్టేండ్ అలీమ్, కాంగ్రెస్ సీనియర్ నాయకులు నలిమేల నవీన్ రెడ్డి, కుదురుపాక సురేష్,చారి, బాలకృష్ణ, కొరటి ప్రభాకర్, మరసుకోలా గౌతమ్ రెండ్ల రాజన్న,అన్నం సంటేనా,రవి, నైతం శ్రీనివాస్, సకటి సాగర్, తొడసాం వెంకటి, సకటి గంగారాం,తదితరులు పాల్గొన్నారు.

ఘనంగా పూజలందుకున్న గణనాథుడు

- సంకటాలు తొలిగించే సంకష్ట హర చతుర్థి
- చతుర్థి పూజలందుకున్న గణపతి
- ఆలయంలో పండుగ వాతావరణం

మంథని, నవంబర్ 08 : సంకటహర చతుర్థి పర్వదినమున పురస్కరించుకొని శనివారం గణనాథుడు ఘనంగా పూజలందుకున్నాడు. భక్తులు భక్తిశ్రద్ధలతో పూజలు నిర్వహించారు. సంకటాలు తొలగించే సంకట హర చతుర్థి దీక్షతో భక్తులు పునీతులు అవుతున్నారు. కార్తీక మాసంలో వచ్చిన సంకటహర చతుర్థి దీక్ష చేపట్టిన భక్తులతో శ్రీ విఘ్నేశ్వర స్వామిని భక్తులు దర్శించుకుని పునీతులయ్యారు. ప్రతి నెలలో ఒకసారి వచ్చే సంకటహర చతుర్థి పర్వదినం రోజున మంథనిలోని శ్రీ మహాగణపతి దేవాలయం భక్తులతో కిటకిటలాడింది. రాత్రి చంద్రోదయం అనంతరం 8.41 గంటలకు చతుర్థి దీక్ష చేపట్టిన భక్తులు చంద్రోదయం అనంతరం భోజనం చేస్తారు. మంథని పట్టణంలోని తమ్మిచెరువు కట్ట వీధిలో గల శ్రీ మహాగణపతి దేవాలయం ఎంతో విశిష్టత సంతరించుకుంది. కార్తీక మాసంలో వచ్చిన సంకట చతుర్థి సందర్భంగా అధిక సంఖ్యలో భక్తులు వచ్చి మహాగణపతిని దర్శించుకున్నారు. సంకటహర చతుర్థి పర్వదినం రోజున శ్రీ విఘ్నేశ్వర స్వామి కి 121 మోదకుడు సమర్పించడం అలాగే దూర్వాలు సమర్పించడం ఎంతో శ్రేయస్కరం అని భక్తుల విశ్వాసం. ప్రతినిత్యం ముఖ్యంగా ప్రతి మంగళవారం ఎందరో భక్తులు ఆలయంలో మహా గణపతిని దర్శించుకొని వెళుతుంటారు. ప్రతి మంగళవారం భక్తులు విగ్నేశ్వరుని పూజిస్తుంటారు. ముఖ్యంగా సంకటహర చతుర్థి రోజున మంథని పట్టణ ప్రజలే కాకుండా చుట్టుపక్కల గ్రామాల నుండి సైతం అధిక సంఖ్యలో భక్తులు వచ్చి స్వామివారిని దర్శించుకుంటారు. సంకటహర చతుర్థి దీక్ష పట్టిన భక్తులు రాత్రి చంద్రోదయం అనంతరం మాత్రమే ఉపవాస దీక్షను విరమిస్తారు. ఈ సందర్భంగా ఆలయాన్ని అనేక రకాల పూలతో అలంకరించారు. ఈ సందర్భంగా ఆలయంలో స్వామి వారిని ఆలయ పూజారులు పల్లి సంజీవ్, పల్లి రాము ప్రత్యేకంగా అలంకరించారు.

టి యు డబ్ల్యూ జే కన్వీనర్, కో కన్వీనర్లకు సన్మానం

ఈకాలం: తెలంగాణ స్టేట్ యూనియన్ ఆఫ్ వర్కింగ్ జర్నలిస్ట్ జిల్లా కన్వీనర్, కో కన్వీనర్ లు గా మాధస్తు రాజేశ్వర్, నూకల దేవేందర్ యాదవ్ లు నియామకం అయ్యారు.. వీరి నియామకాన్ని హర్షిస్తూ పలు కుల సంఘాలు, ప్రజా సంఘాలు రాజకీయ పార్టీలు లు హర్షం వ్యక్తం చేశారు.శనివారం యాదవ సంఘం ఆధ్వర్యంలో జిల్లా కేంద్రంలోని యాదవ సంఘ భవనంలో ఘనంగా సన్మానించారు. అనంతరం దుర్గం ట్రస్ట్ చైర్మన్ వారి కార్యాలయంలో సత్కరించి అభినందనలు తెలిపారు... రిమ్స్ డైరెక్టర్ జై సింగ్ రాథోడ్ లు పూల బొకే శాలువా తో సన్మానం చేశారు.... అదే విధంగా ప్రెస్ క్లబ్ లో పాత్రికేయులు ఘనంగా సన్మానించారు.. ఈ కార్యక్రమాల్లో యాదవ సంఘమ్ జిల్లా అధ్యక్ష ప్రధాన కార్యదర్శులు హన్మాండ్లు యాదవ్, మల్లయ్య యాదవ్, అడ్వకేట్ నారాయణ యాదవ్, భీమన్నా యాదవ్, పండరి యాదవ్, వేణు గోపాల్ యాదవ్, దుర్గం ట్రస్ట్ చైర్మన్ దుర్గం శేఖర్, రిమ్స్ డైరెక్టర్ జైసింగ్ రాథోడ్, ప్రెస్ క్లబ్ కన్వీనర్ సుధాకర్, వెంకటేష్, సీనియర్ రిపోర్టర్ లు స్వామి, సుభాష్, వినోద్, అస్మత్ తదితరులు పాల్గొన్నారు.

తవ్వారు వదిలేశారు!

న్యూ హౌసింగ్ బోర్డ్ కాలనీలో జనాలకు తిప్పలు

ఈకాలం, ఆదిలాబాద్ టౌన్ : ఆదిలాబాద్ పట్టణ శివారులోని న్యూ హౌసింగ్ బోర్డ్ కాలనీలో పైప్ లైన్ పనులు జరుగుతుండగా, సంబంధిత సిబ్బంది ఎక్కడికక్కడ గుంతలు తవ్వేసి వదిలేశారు. సరిగ్గా ఇల్లఎదుట నడవడానికి కూడా వీలు లేకుండా తవ్వడంతో కాలనీవాసులు తీవ్ర ఇబ్బందుల ఫాలవుతున్నారు. ఈ విషయాన్ని సంబంధిత అధికారులకు తెలియజేసినప్పటికీ పరిష్కరించకపోవడంతో సోమవారం నేరుగా జిల్లా కలెక్టర్ రాజర్షి షా ను కలిసి సమస్యను వివరించేందుకు నిర్ణయించారు.

జాతీయ స్థాయికి ఎంపికైన అల్ఫోర్స్ ఇ-టెక్నో స్కూల్ విద్యార్థిని..

అభినందించిన జిల్లా కలెక్టర్ పమేలా సత్పతి..

కరీంనగర్, నవంబర్ 08 : రాష్ట్రస్థాయి కళోత్సవాలలో ప్రథమ బహుమతి మరియు జాతీయ స్థాయికి ఎంపికైన అల్ఫోర్స్ ఇ-టెక్నో స్కూల్ విద్యార్థినినీ అభినందించిన జిల్లా కలెక్టర్.. విద్యార్థులకు అత్యుత్తమైన విద్యను అందించడం ద్వారా వారు ఉత్తమమైన స్థానాలను స్థిరపడేందుకు అవకాశాలు చాలా ఉంటాయని మరియు సమాజంలో సాధించగలుగుతారని పమేలా సత్పతి అల్ఫోర్స్ ఇ-టెక్నో పాఠశాల విద్యార్థిని జాతీయస్థాయి కళోత్సవ పోటీలకు ఎంపికైన సందర్భంగా వారు అభినందించి మాట్లాడారు. అల్ఫోర్స్ విద్యాసంస్థల్లో విద్యార్థులు అన్ని రంగాలలో అగ్రగామిగా కొనసాగడం చాలా గొప్ప విషయమని మరియు విద్యార్థులకు అన్ని వేళల్లో చేయూతనిస్తున్న నరేందర్ రెడ్డిని ప్రత్యేకంగా అభినందించారు. ఇటీవల కాలంలో రాష్ట్రంలో ప్రతిష్టాత్మకంగా నిర్వహింపబడిన కళోత్సవాలలో ప్రథమ స్థానం కైవసం చేసుకోవడమే కాకుండా జాతీయస్థాయి పోటీలకు ఎంపికోవడం చాలా గొప్ప విషయమని హర్షం వ్యక్తం చేశారు విద్యా సంస్థల అధినేత డా.వి.నరేందర్ రెడ్డి మాట్లాడుతూ విద్యార్థులకు సమగ్రమైన సమాచారాన్ని ఇవ్వడమే కాకుండా ప్రత్యక్ష పద్ధతిలో బోధనను అందిస్తూ వారిలో దాగివున్న ప్రతిభను వెలికి తీస్తున్నామని చెప్పారు. పాఠశాలలో విద్యార్థులకు వారికి ఇష్టమైన రంగంలో నిపుణులైన ఉపాధ్యాయులుచే శిక్షణ ఇప్పిస్తూన్నామని చెప్పారు . హైదరాబాద్లోని రవీంద్రభారతిలో తెలంగాణ రాష్ట్ర ప్రభుత్వం వారి ఆధ్వర్యంలో నిర్వహిస్తున్నటువంటి కళోత్సవ్ పోటీలలో పాఠశాలకు చెందినటువంటి వి.శ్రీనిధి, 9వ తరగతి, పాటల పోటీలలో అత్యుత్తమ ప్రతిభను కనబరచడమే కాకుండా రాష్ట్రస్థాయిలో ప్రథమ స్థానాన్ని కైవసం చేసుకుని మరియు జాతీయ స్థాయి పోటీలకు ఎంపిక అవడం చాలా గొప్ప విషయమని హర్షం వ్యక్తం చేశారు. కలెక్టర్ ఆధ్వర్యంలో★ విద్యార్థులకు చాలా ప్రోత్సాహం లభిస్తుందని మరియు విద్యార్థులు అందరూ ఈ అవకాశాన్ని సద్వినియోగం చేసుకొని తల్లిదండ్రుల ఆశయం నెరవేర్చాలని కోరారు. విజేతకు పుష్పగుచాన్ని అందజేసి జాతీయ జాతీయస్థాయిలోనూ ప్రతిభను చాటి గొప్ప విజేతగా ఉండాలని ఆకాంక్షించారు. ఈ కార్యక్రమంలో పాఠశాల ప్రిన్సిపాల్, ఉపాధ్యాయులు మరియు విద్యార్థులు పాల్గొన్నారు.

కవ్వంపల్లి ఆధ్వర్యంలో ఘనంగా సీఎం రేవంత్ జన్మదిన వేడుకలు

హైదరాబాద్, నవంబర్ 08: జూబ్లీహిల్స్ నియోజవర్గం పరిధిలోని షేక్ పేటలో శనివారం రాష్ట్ర ముఖ్యమంత్రి ఎనుముల రేవంత్ రెడ్డి జన్మదిన వేడుకలను మానకొండూర్ ఎమ్మెల్యే డాక్టర్ కవ్వంపల్లి సత్యనారాయణ ఆధ్వర్యంలో ఘనంగా నిర్వహించారు. ఈ సందర్భంగా ఆయన కాంగ్రెస్ పార్టీ శ్రేణుల మధ్య కేక్ కట్ చేశారు.అనంతరం డాక్టర్ కవ్వంపల్లి సత్యనారాయణ మాట్లాడుతూ రేవంత్ రెడ్డి డైనమిక్ లీడర్ అని, లక్ష్యాన్ని సాధించే వరకూ ఆయన అవిశ్రాంత పోరు సాగిస్తారన్నారు. రేవంత్ రెడ్డి సాధారణ జడ్పీటీసీ స్థాయి నుంచి ముఖ్యమంత్రి వరకు ఎదిగిన తీరు అమోఘమని ఆయన కొనియాడారు. రేవంత్ లోని నాయకత్వ లక్షణాలను యువత పుణికి పుచ్చుకోవాల్సిన అవసరం ఉందన్నారు. కాంగ్రెస్ పార్టీలో చేరికతో రగిలిన అసంతృప్తిని రేవంతర్ రెడ్డి చల్లార్చడమే కాకుండా పార్టీ నాయకులందరిని ఏకం చేసి ప్రతిపక్షాల చేత ఔరా అనిపించుకున్నారన్నారు. అంతేకాకుండా ఎవరూ ఊహించని విధంగా బీఆర్ఎస్ ను మట్టికరిపించి రాష్ట్రంలో కాంగ్రెస్ పార్టీని అధికారంలోకి తీసుకువచ్చి పార్టీ జాతీయ నేతలతోనే కాకుండా దేశవ్యాప్తంగా ప్రశంసలు అందుకున్నారని ఆయన గుర్తు చేశారు. రేవంత్ రెడ్డి కార్యశూరుడే కాకుండా మంచి పాలన దక్షుడని కూడా నిరూపించుకున్నారని ఎమ్మెల్యే డాక్టర్ కవ్వంపల్లి పేర్కొన్నారు. ముఖ్యమంత్రిగా తన పదవీకాలంలో రేవంత్ రెడ్డి మంచి పాలన అందించాలని, నిండు నూరేళ్లు ఆయురారోగ్యాలతో సంతోషంగా ఉండాలని భగవంతుడిని కోరుతున్నట్టు ఆయన పేర్కొన్నారు. ఈ కార్యక్రమంలో ఇల్లంతకుంట మండల కాంగ్రెస్ అధ్యక్షుడు కోమటి రెడ్డి భాస్కర్ రెడ్డి, పార్టీ నాయకులు ఉట్కూరి వెంకటరమణా రెడ్డి, గుడిసె అయిలయ్య, పసుల వెంకటి, ఐరెడ్డి మహేందర్ రెడ్డి, ఎల్గందుల ప్రసాద్, ఆకుల సత్యం, కాత మల్లేశం, నేరెళ్ల విజయ్ గౌడ్,అంజయ్య, నవీన్ రెడ్డి, వెలిచాల జ్యోతి, తీగల పుష్పలత,తాళ్లపల్లి భాగ్యలక్ష్మి , రేపాక రమేశ్, కె.తిరుపతి, బి.ఆంజనేయులు, గూడ ఆంజనేయులు, కె.వీరేశం, కె.నర్సింగం తదితరులు పాల్గొన్నారు.

రజనీకి అరుదైన గౌరవం

అంతర్జాతీయ చలనచిత్రోత్సవంలో సన్మానం

భారతీయ చలనచిత్ర పరిశ్రమకు సుదీర్ఘకాలం పాటు విశిష్ట సేవలు అందించిన సూపర్‌స్టార్ రజనీకాంత్‌కు అరుదైన గౌరవం దక్కనుంది. ఇటీవల నట జీవితంలో 50 ఏళ్ల ఘన ప్రస్థానం పూర్తి చేసుకున్న సందర్భంగా 56వ అంతర్జాతీయ చలనచిత్ర ఉత్సవం ముగింపు వేడుకలో రజనీకాంత్‌ను సన్మానించనున్నారు. ఈ సన్మానం ఐఎఫ్ఎఫ్ఐకి ప్రత్యేక ఆకర్షణగా నిలవనుండగా.. గోవా వేదికగా నవంబర్ 20 నుంచి 28 వరకు ఈ వేడుక జరుగనుంది. బస్ కండక్టర్‌గా జీవితం ప్రారంభించిన శివాజీ రావు గైక్వాడ్ అలియాస్ రజనీకాంత్? 1975లో లెజెండరీ దర్శకుడు కె. బాలచందర్ రూపొందించిన 'అపూర్వ రాగంగళ్' చిత్రంతో నట జీవితాన్ని ప్రారంభించారు. అప్పటి నుంచి వెనుదిరిగి చూడకుండా, తనదైన స్టైల్‌తో, విలక్షణమైన పాత్రలతో కోట్లాది మంది అభిమానుల హృదయాలలో చెరగని ముద్ర వేశారు. తన యాక్షన్, స్టైలింగ్‌తో ఇండియా అంతటా సూపర్‌స్టార్‌గా గుర్తింపు సాధించాడు. ఇక ఈ ఎఈఈఎ వేడుకల్లో గురు దత్, రాజ్ ఖోస్లా, రిత్విక్ ఘటక్, పి. భానుమతి, భూపేన్ హజారికా వంటి పలు దిగ్గజ కళాకారుల శత జయంతి వేడుకలు కూడా జరగనున్నాయి. ఈ తొమ్మిది రోజుల ఉత్సవంలో 81 దేశాల నుండి 240కి పైగా చలనచిత్రాలను ప్రదర్శించనున్నారు.

ఎస్..విజయ్‌ను పెళ్లి చేసుకోబోతున్నా

తనకోసం నిలబడే వ్యక్తి కావాలనుకున్నా

ఎట్టకేలకు రష్మిక తన పెళ్లిపై క్లారిటీ ఇచ్చారు. నటుడు దేవరకొండ విజయ్‌ను విశాహం చేసుకో బోతున్నట్లు చెప్పారు. అలాగే ఎంగేజ్‌మెంట్ విషయంలో మీరు అనుకున్నదే నిజమని ఓప్పుకున్నారు. తన కోసం యుద్ధం చేసే జీవిత భాగస్వామి కావాలని నటి రష్మిక తాజాగా ఓ చిట్‌చాట్‌లో తెలిపారు. వరుస సినిమాలు, విజయ్ దేవరకొండతో నిశ్చితార్థం వార్తలతో గతకొన్ని రోజులుగా నిత్యం రష్మిక ట్రెండింగ్‌లో ఉంటోన్న విషయం తెలిసిందే. తాజాగా ఒక యూట్యూబ్ ఛానల్ చిట్‌చాట్‌లో ఆమె పాల్గొన్న సందర్భంగా పలువురు అడిగిన ప్రశ్నలకు ఆసక్తికర సమాధానం చెప్పారు. తన భాగస్వామి ఎలా ఉండాలని కోరుకుంటున్నారో చెప్పాలని ఒక అభిమాని కోరగా రష్మిక నవ్వుతూ దానికి సమాధానమిచ్చారు. ప్రపంచం మొత్తం తనకు వ్యతిరేకంగా ఉన్నా కూడా తన కోసం నిలబడే జీవిత భాగస్వామి కోసం వెతుకుతున్నట్లు వివరించారు. నిజాయితీగా చెప్పాలంటే నన్ను లోతుగా అర్థం చేసుకునే వ్యక్తి. ప్రతి విషయాన్ని నావైపు నుంచి ఆలోచిస్తూ అర్థం చేసుకోవాలి. అన్ని పరిస్థితులను ఎదుర్కొనే వ్యక్తి.. ఎలాంటి దాన్నైనా అర్థం చేసుకోవడానికి సిద్ధంగా ఉన్న వ్యక్తిని నేను కోరుకుంటున్నాను. మంచి వ్యక్తిత్వం ఉన్న మనిషి, నాకోసం యుద్ధం చేయగల వ్యక్తి కావాలి. అలాంటి భాగస్వామి కోసం నేను ఎంత దూరమైనా వెళ్తాను. యుద్ధంలో తూటాకైనా ఎదురెళ్తా అని రష్మిక తెలిపారు. ఒకవేళ మీరు డేట్ చేస్తే ఎవరితో చేస్తారు? పెళ్లి చేసుకుంటే ఎవరిని చేసుకుంటారు? అని మరో అభిమాని అడగ్గా.. డేట్ చేస్తే యానిమేషన్ క్యారెక్టర్ నరుటోతో చేస్తా. ఎందుకంటే నాకు నరుటో పాత్ర చాలా ఇష్టం. పెళ్లి చేసుకుంటే విజయ్‌ని చేసుకుంటా అని చెప్పారు. ఈ సమాధానంతో ఆడియన్స్ అందరూ పెద్దగా అరుస్తూ కంగ్రాట్స్ చెప్పారు. రష్మిక థాంక్స్ చెప్పారు. అక్టోబర్ 3న రష్మిక, విజయ్‌ల నిశ్చితార్థం జరిగినట్లు వార్తలు వచ్చాయి. ఈ విషయాన్ని అధికారికంగా ధ్రువీకరించనప్పటికీ ఈ మధ్య పలు ఇంటర్వ్యూల్లో రష్మిక పరోక్షంగా స్పందించారు. 'నా ఎంగేజ్‌మెంట్ విషయంలో మీరు ఏం అనుకుంటున్నారో అదే నిజం. సమయం వచ్చినప్పుడు వెల్లడిస్తా' అని అన్నారు. ఇప్పుడు విజయ్‌తో పెళ్లి విషయంలో స్పష్టమైన సమాధానమిచ్చారు. వచ్చే ఏడాది ఫిబ్రవరిలో వీరి పెళ్లి జరగనున్నట్లు టాక్ వినిపిస్తోంది.

ఆ నెంబర్ నాది కాదు.. రియాక్ట్ అవకండి

పాన్ ఇండియా బ్లాక్ బస్టర్ కాంతార చాప్టర్1 మూవీతో దేశ వ్యాప్తంగా గుర్తింపు తెచ్చుకున్నారు నటి రుక్మిణి వసంత్. రీసెంట్ గా అమ్మడు తన పేరుతో జరుగుతున్న ఓ మోసంపై ఫ్యాన్స్ ను, ప్రజలను అప్రమత్తం చేశారు. ఓ గుర్తు తెలియని వ్యక్తి తన పేరుని వాడుకుని కొంతమందిని సంప్రదిస్తున్నాడని, అతడితో జాగ్రత్తగా ఉండాలని రుక్మిణి అందరికీ సూచించారు. ఈ విషయంలో రుక్మిణి తన సోషల్ మీడియాలో ఓ పోస్ట్ ను చేశారు. ఎంతో ముఖ్యమైన హెచ్చరిక అంటూ పోస్ట్ పెట్టారు రుక్మిణి. 944లిలిలి273 అనే నెంబర్ ను వాడుతున్న ఓ వ్యక్తి, తన పేరు చెప్పుకుంటూ తప్పుడు ఉద్దేశాలతో పలువురిని సంప్రదిస్తున్నారని తన దృష్టికి వచ్చిందని, తనకు, ఆ నెంబర్ కు ఎలాంటి సంబంధం లేదని, ఆ నెంబర్ నుంచి వచ్చే కాల్స్, మెసేజెస్ ఫేక్ అని, దయచేసి ఎవరూ వాటికి రియాక్ట్ అవొద్దంటూ రుక్మిణి కోరారు. ఇక సినిమాల విషయానికొస్తే రుక్మిణి వసంత్ ప్రస్తుతం జూనియర్ ఎన్టీఆర్, ప్రశాంత్ నీల్ దర్శకత్వంలో తెరకెక్కుతున్న డ్రాగన్ మూవీలో హీరోయిన్ గా నటిస్తున్నారు. దీంతో పాటూ విజయ్ సేతుపతి- మణిరత్నం సినిమాతో పాటూ గీతూ మోహన్ దాస్ దర్శకత్వంలో యష్ హీరోగా తెరకెక్కుతున్న టాక్సిక్ లో కూడా ఓ కీలక పాత్రలో కనిపించనున్నారు రుక్మిణి.

జాన్వీకి పెద్ది అయినా బ్రేక్ ఇస్తాడా?

బాలీవుడ్ భామ జాన్వీ కపూర్ గురించి కొత్తగా పరిచయం చేయనక్కర్లేదు. అతిలోక సుందరి శ్రీదేవి కూతురిగా ఇండస్ట్రీలోకి ఎంట్రీ ఇచ్చిన జాన్వీ తక్కువ టైమ్ లోనే తనకంటూ ప్రత్యేక గుర్తింపు తెచ్చుకుంది. తన అందంతో గ్లామర్ ఇండస్ట్రీలో ఇప్పటికే తనదైన ముద్ర వేసుకున్న జాన్వీ కెరీర్ స్టార్టింగ్ లో పెద్దగా హిట్లు అందుకుంది లేదు. అయినప్పటికీ జాన్వీ గ్లామర్ కారణంతో మంచి ఆఫర్లు అందుకుంటూనే వస్తుంది. ఈ నేపథ్యంలోనే ఇప్పటికే జాన్వీ దాదాపు పది సినిమాలు చేసింది. కానీ వాటిలో ఏ సినిమాతోనూ జాన్వీ నటిగా తన సత్తా ఏంటో ప్రూవ్ చేసుకోలేకపోయింది. ఇప్పటివరకు జాన్వీ చేసిన ఏ పాత్రా ఆమెలోని టాలెంట్ ను బయటకు తీసుకొచ్చే స్కోప్ ను ఇవ్వలేదు. సౌత్ లో ఎన్టీఆర్ తో చేసిన దేవర లో కూడా జాన్వీ గ్లామర్ కే పరిమితమైంది తప్పింది నటనకు ప్రాధాన్యత లేదు. దీంతో యాక్టింగ్ పరంగా జాన్వీ ఆడియన్స్ లో ఎలాంటి ఆదరణ అందుకోలేకపోయింది. ఈ నేపథ్యంలోనే ఇప్పుడు జాన్వీ తన ఆశలన్నింటినీ మెగా పవర్ స్టార్ రామ్ చరణ్ తో చేస్తున్న పెద్దిపై పెట్టుకుంది. బుచ్చిబాబు సాన దర్శకత్వంలో తెరకెక్కుతున్న పెద్దిలో జాన్వీ హీరోయిన్ గా కనిపించనుండగా, రీసెంట్ గా మూవీ నుంచి రిలీజైన చికిరి సాంగ్ లో ఆమె స్క్రీన్ ప్రెజెన్స్ ఆడియన్స్ ను విపరీతంగా ఆకట్టుకుంది. అంతేకాదు, పెద్ది మూవీలో జాన్వీ కోసం బుచ్చిబాబు చాలా మంచి పాత్రను రాశారని, పెద్దిలో జాన్వీ క్యారెక్టర్ కథను ముందుకు నడిపే విధంగా ఉంటూనే, ఆ పాత్రకు చాలా వెయిట్ ఉంటుందని అంటున్నారు. ఇప్పటికే చికిరి సాంగ్ మిలియన్ల వ్యూస్ ను అందుకుని చార్ట్‌బస్టర్ గా నిలవగా, చరణ్ డ్యాన్స్ మూమెంట్స్, జాన్వీ గ్లామర్ సాంగ్ ను రిపీట్స్ లో చూసేలా చేస్తున్నాయి. చూస్తుంటే జాన్వీ ఎంతో కాలంగా ఎదురుచూస్తున్న బ్రేక్ పెద్ది మూవీతో దక్కేట్టుంది.

చక్‌దే ఎక్స్‌ప్రెస్ విడుదలలో కదలిక

మహిళల వన్డే ప్రపంచ కప్‌ను టీమ్‌ఇండియా సగర్వంగా సొంతం చేసుకొని చరిత్ర సృష్టించింది. ఈ నేపథ్యంలో అనుష్క శర్మ నటించిన 'చక్‌దే ఎక్స్‌ప్రెస్' మరోసారి చర్చనీయాంశమవుతోంది. అనుష్క శర్మ ప్రధాన పాత్రలో నటించిన ఈ సినిమా షూటింగ్ ఏడేళ్ల క్రితం పూర్తయినా ఇప్పటివరకూ విడుదలకు నోచుకోలేదు. అయితే, ఇటీవల మన అమ్మాయిలు ప్రపంచ కప్ సాధించిన నేపథ్యంలో ఈ సినిమా విడుదల చేయాలని అభిమానులు పోస్ట్‌లు పెట్టడంతో.. నిర్మాతలు దీన్ని రిలీజ్ చేయాలని భావిస్తున్నట్లు వార్తలు వస్తున్నాయి. ఈ సినిమా విడుదల కోసం నెట్‌ఫ్లిక్స్‌తో చిత్రబృందం చర్చలు కూడా జరిపినట్లు తెలుస్తోంది. 'చక్‌దే ఎక్స్‌ప్రెస్' కోసం అనుకున్న దానికంటే బడ్జెట్ ఎక్కువవడంతో అభిప్రాయ భేదాలు వచ్చి సినిమా విడుదల ఆగిపోయిందని ఆంగ్ల మీడియా కథనాలు పేర్కొన్నాయి. అయితే వన్డే ప్రపంచకప్‌ను భారత అమ్మాయిలు గెలుచుకున్న నేపథ్యంలో దీన్ని ఇప్పుడు విడుదల చేస్తే ఆదరణ సొంతమవుతుందని చిత్రబృందం భావించినట్లు తెలుస్తోంది. ఈ నెలలోనే దీనిపై తుదినిర్ణయం తీసుకోనున్నట్లు సమాచారం. భారత దిగ్గజ మహిళా క్రికెటర్ ఝులన్ గోస్వామి జీవితం ఆధారంగా.. అనుష్కశర్మ ప్రధాన పాత్రధారిగా 'చక్‌దే ఎక్స్‌ప్రెస్' రూపొందింది. ఈ చిత్రానికి ప్రొసిత్‌రాయ్ దర్శకత్వం వహించగా, కర్నేష్ శర్మ నిర్మాతగా వ్యవహరించారు. హర్మన్‌ప్రీత్ కౌర్ సేన ప్రపంచకప్ గెలిచినప్పుడు ఈ సినిమాను విడుదల చేయాలని కోరుతూ అభిమానులు పోస్ట్‌లు పెట్టిన విషయం తెలిసిందే.

EEKALAM vartha, printed and published by Devender Nukala, eekalam publications, printed at sunday printing press, h. no. 361, bhagyalaxmi colony, medchal malkajgiri, telangana 500054.
Editor: **Devender Nukala.** Cell:**8688339954, 7013439800**, eekalamnews@gmail.com, **RNI(PRGI) No. TGTEL/25/A3149**