TGTEL/25/A3149

ఈకాలం

వార్త తెలుగు దిన పత్రిక TELUGU DAILY

రిపోర్టర్లు కావలెను

'ఈకాలం వార్త' తెలుగు దిన పత్రికలో జిల్లా, నియోజకవర్గ, మండల స్థాయిలో పని చేయుటకు రిపోర్టర్లు కావలెను.

అనుభవం ఉన్న వారికి ప్రాధాన్యం

ఆసక్తి గల వారు ఈ కింది నెంబర్లను సంప్రదించండి

8688339954
7013439800

| సంపుటి : 1 | సంచిక : 16 | చీఫ్ ఎడిటర్ : దేవేందర్ నూకల | మంగళవారం | 4 నవంబర్ 2025 | పేజీలు : 08 | వెల: 2

రాజస్థాన్‌లో మరో

ఘోర రోడ్డు ప్రమాదం

తాగి ట్రక్ నడిపిన డ్రైవర్ ప్రమాదంలో 10మంది దుర్మరణం 04

అమెరికా అణ్వస్త్ర ప్రయోగాలు

సమర్థించుకున్న అధ్యక్షుడు ట్రంప్

పాక్ కూడా పరీక్షలు చేసిందంటూ వ్యాఖ్యలు 04

రాజకీయ దురుద్దేశంతోనే ఎస్ఎల్‌బీసీ పడావు

- పదేళ్లలో పనులు చేయలేకపోయిన కేసీఆర్
- కమీషన్లు రావనే ప్రాజెక్టుపై అశ్రద్ధ
- ఇప్పుడేమో హరీష్ రావు అవాకులు చవాకులు
- ఎట్టి పరిస్థితుల్లోనూ టన్నెల్ పనులు పూర్తి చేస్తాం
- టన్నెల్ నిర్మాణపనులపై సీఎం రేవంత్ పరిశీలన

"రాజకీయ దురుద్దేశంతోనే కేసీఆర్ హయాంలో ఎస్ఎల్‌బీసీ ప్రాజెక్టు ను పక్కకు పెట్టారని తెలంగాణ ముఖ్యమంత్రి రేవంత్‌రెడ్డి సంచలన వ్యాఖ్యలు చేశారు. తప్పులు చేసి.. అప్పులు చేసి దోపిడీ చేశారనే కారణంతోనే ప్రజలు బీఆర్ఎస్‌ని పక్కన బెట్టారని ఆరోపించారు. ఈ ప్రాజెక్టు పూర్తి చేయకపోతే తెలంగాణ ప్రజలు బీఆర్ఎస్ నేతలని క్షమించరని హెచ్చరించారు."

నాగర్‌కర్నూల్, నవంబర్ 3: ఎట్టి పరిస్థితుల్లోనైనా ఎస్ఎల్‌బీసీ టన్నెల్‌ని తమ ప్రభుత్వంలో పూర్తి చేస్తామని సీఎం రేవంత్‌రెడ్డి స్పష్టం చేశారు. ఎస్ఎల్‌బీసీ విషయంలో తమ ప్రభుత్వంపై మాజీ మంత్రి హరీశ్‌రావు చిల్లర మాటలు మానుకోవాలని హితవు పలికారు. నాగర్‌కర్నూల్ జిల్లాలోని ఎస్ఎల్‌బీసీ టన్నెల్ ప్రాంతంపై సీఎం రేవంత్‌రెడ్డి జియో ఫిజికల్ సర్వే నిర్వహించారు. ఎస్ఎల్‌బీసీ టన్నెల్‌ను పూర్తి చేసేందుకు కాంగ్రెస్ ప్రభుత్వం ఎంతో కృషి చేస్తోందని ముఖ్యమంత్రి అన్నారు. ఈ ప్రాజెక్టు 1983లో మంజూరైందని, ఇప్పటికీ పూర్తికాక పోవడం బాధాకరమని చెప్పారు. నాగర్‌కర్నూల్ జిల్లా మన్నేవారిపల్లెలో పర్యటించిన సీఎం..

మిగతా 2 లో

పత్తి కొనుగోళ్లలతో నిబంధనలు మార్చాలి

కేంద్రమంత్రికి మంత్రి తుమ్మల నాగేశ్వరావు లేఖ 02

దయనీయంగా పత్తిరైతుల పరిస్థితి

03

తేమ పేరుతో మోసం చేస్తున్నారు

జిల్లా పర్యటనలో కవిత విమర్శలు

స్పీడ్ కంట్రోల్ అమలుపై దృష్టి సారించాలి

అధికారులతో సమీక్షించిన మంత్రి పొన్నం 03

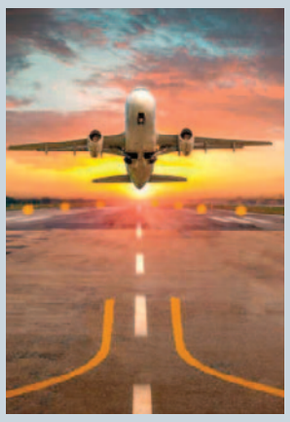

ఆదిలాబాద్‌లో ఎయిర్‌పోర్టు

- 700 ఎకరాల భూసేకరణకు ప్రభుత్వం అనుమతి
- ప్రభుత్వ ప్రత్యేక ప్రధాన కార్యదర్శి వికాస్ రాజ్ ఆదేశాలు

03

తుపాకీతో కాల్చుకొని కానిస్టేబుల్ ఆత్మహత్య

బెట్టింగ్ గేమ్స్ వ్యసనమే కారణం

సంగారెడ్డిలో విషాదం 03

సంగారెడ్డి జిల్లా మహబూబ్ సాగర్ చెరువు కట్ట వద్ద సందీప్ అనే కానిస్టేబుల్ తుపాకీతో కాల్చుకొని బలవన్మరణానికి పాల్పడ్డారు. ఆయన ఆన్‌లైన్ బెట్టింగ్ యాప్సే కారణంగా తెలుస్తోంది.

స్థానిక సంస్థల ఎన్నికల కేసు 24కు విచారణ వాయిదా

.. వివరాలు 3లో

ఘోరం

చేవెళ్ల వద్ద ఆర్టీసీ బస్సును ఢీకొన్న కంకర టిప్పర్

ప్రమాదంలో 20మంది మృతి

పులువురికి తీవ్ర గాయాలు ▪ ఆస్పత్రికి క్షతగాత్రుల తరలింపు

మృతుల సంఖ్య పెరిగే అవకాశం

రంగారెడ్డి జిల్లాలో సోమవారం వేకువ జామున ఘోర రోడ్డు ప్రమాదం సంభవించింది. చేవెళ్ల వద్ద ఆర్టీసీ బస్సును కంకర లోడ్‌తో వెళ్తున్న టిప్పర్ లారీ ఢీ కొట్టి బోల్తా పడిపోయింది. ఈ ఘటనలో 20 మంది మృతి చెందినట్లు తెలుస్తుండగా, 19మంది మరణించారని రోడ్డు రవాణా శాఖ మంత్రి పొన్నం ప్రభాకర్ ప్రకటించారు. క్షతగాత్రులకు చికిత్స అందుతుండగా.. వాళ్లలో పలువురి పరిస్థితి విషమంగా ఉన్నట్లు సమాచారం. మృతుల సంఖ్య మరింత పెరిగే అవకాశం ఉండనున్నట్టు తెలుస్తున్నది.

రంగారెడ్డి, నవంబర్ 3: రంగారెడ్డి జిల్లాలో ఘోర రోడ్డు ప్రమాదం జరిగింది. తాండూరు డిపోనకు చెందిన ఆర్టీసీ బస్సును కంకర లోడుతో వెళ్తున్న లారీ ఢీకొట్టింది. చేవెళ్ల మండలం మీర్జాగూడ సమీపంలో ఈ ఘటన చోటుచేసుకుంది. ఈ ప్రమాదంలో 20 మంది మృతి చెందగా.. 20 మంది తీవ్రంగా గాయడ్డారు. బస్సుపై కంకర లోడు పడిపోవడంతో పలువురు ప్రయాణికులు దానికింద కూరుకుపోయారు. మృతుల్లో 10 మంది మహిళలు, 8 మంది పురుషులు, ఒక చిన్నారి ఉన్నారు. ప్రమాద సమయంలో ప్రయాణికుల ఆర్తనాదాలతో ఆ ప్రాంతం హృదయ విదారకంగా మారింది. పోలీసులు ఘటనాస్థలికి చేరుకుని మూడు జేసీబీల సాయంతో సహాయక చర్యలు చేపట్టారు. కంకరలో కూరుకుపోయిన వారిని బయటకు తీసారు. క్షతగాత్రులను చేవెళ్ల ప్రభుత్వాసుపత్రికి తరలించారు. మృతుల సంఖ్య మరింత పెరిగే అవకాశముంది. 14 మృతదేహాలకు చేవెళ్ల ప్రభుత్వాసుపత్రిలో పోస్టుమార్టం పూర్తయినట్లు మంత్రి

మిగతా 2 లో

ప్రమాద ఘటనపై సీఎం దిగ్భ్రాంతి

తక్షణ సహాయక చర్యలకు ఆదేశం

రాజకీయ దురుద్దేశంతోనే ఎస్ఎల్‌బీసీ పడావు

మొదటి పేజీ తరువాయి

హెలీ మాగ్నటిక్ సర్వేకు సిద్ధంగా ఉన్న సర్వే హెలికాప్టర్, అధునాతన పరికరాలను పరిశీలించారు. అనంతరం మాట్లాడుతూ.. టన్నెల్ బోర్ మిషన్‌తో పనులు చేయడం కష్టంగా మారిందని, పనులపై భారత రాష్ట్ర సమితి నాయకులు రాజకీయం చేయడం తగదని అన్నారు. ఎన్ని అవాంతరాలు ఎదురైనా.. టన్నెల్ పనులు పూర్తి చేసి తీరుతామని స్పష్టం చేశారు. ప్రాజెక్టు మంజూరు చేసినప్పుడు టన్నెల్ పనుల అంచనా విలువ రూ.1,968 కోట్లు. రెండు దశాబ్దాలుగా సాగుతున్న టన్నెల్ పనుల్లో ఎన్నో అవాంతరాలు ఎదురయ్యాయి. తెలంగాణ ప్రభుత్వం ఏర్పడేనాటికి 30 కిలోమీటర్ల టన్నెల్ నిర్మాణం పూర్తయింది. కేసీఆర్ ప్రభుత్వం పదేళ్లలో మిగతా 10కి.మీ టన్నెల్ పూర్తి చేయలేదు. పెద్దగా కమీషన్లు రావని ఈ ప్రాజెక్టును పక్కకు పెట్టారు. ఏపీలో జగన్ ప్రభుత్వం పోతిరెడ్డిపాడును విస్తరిస్తుంటే కేసీఆర్ చూస్తూ ఊరుకున్నారు. రూ.2 వేల కోట్లు ఖర్చు చేసి ఉంటే ఉమ్మడి నల్గొండ జిల్లాలకు నీరు అందేది. ఈ ప్రాజెక్టు పూర్తయితే.. కాంగ్రెస్ ప్రభుత్వానికి మంచిపేరు వస్తుందనే దురుద్దేశంతో పట్టించుకోలేదు. కృష్ణా నది మీద చేపట్టిన అన్ని ప్రాజెక్టులను కేసీఆర్ నిర్లక్ష్యం చేశారని విమర్శించారు. గత పదేళ్లలో సాగునీటి ప్రాజెక్టు కాంట్రాక్టర్లకు కేసీఆర్ ప్రభుత్వం రూ.1.86 లక్షల కోట్లు చెల్లించింది. ఆ మొత్తంలో కాళేశ్వరం కాంట్రాక్టర్లకే రూ.1.06 లక్షల కోట్లు చెల్లించారు. గత పదేళ్లలో ఏపీ ప్రభుత్వం కృష్ణా నదిపై ఎన్నో ప్రాజెక్టులు చేపట్టి పూర్తి చేసింది. తెలంగాణలో మాత్రం కేసీఆర్ ప్రభుత్వం కృష్ణానదిపై ప్రాజెక్టులు పూర్తి చేయలేదని రేవంత్‌రెడ్డి అన్నారు.గత పదేళ్లలో ఏ ప్రాజెక్టునూ కేసీఆర్ పూర్తి చేయలేదని మండిపడ్డారు. ఇప్పుడు ఆయా ప్రాజెక్టులపై ఏపీ అభ్యంతరం చెబుతోందని పేర్కొన్నారు. కేసీఆర్ నిర్వాకం వల్లే ఆంధ్రప్రదేశ్‌కు అలుసైపోయామని ఆవేదన వ్యక్తం చేశారు. కేసీఆర్‌కు చిత్తశుద్ధి ఉండి ఉంటే టన్నెల్ పనులు ఎప్పుడో పూర్తయ్యేవని చెప్పుకొచ్చారు. ఎస్ఎల్‌బీసీని గత కేసీఆర్ ప్రభుత్వం గాలికొదిలేసిందని ధ్వజమెత్తారు. కమీషన్లు రావని మాజీ సీఎం కేసీఆర్, మాజీ మంత్రి హరీశ్‌రావు ఎస్ఎల్‌బీసీని పట్టించుకోలేదని ఫైర్ అయ్యారు. పదేళ్ల బీఆర్ఎస్ పాలనలో 10 కిలోమీటర్లు కూడా టన్నెల్ పనులు పూర్తికాలేదని చెప్పుకొచ్చారు. టన్నెల్ పూర్తి చేస్తే కాంగ్రెస్‌కు పేరొస్తుందనే కారణంతోనే గాలికొదిలేశారని ముఖ్యమంత్రి రేవంత్‌రెడ్డి తీవ్ర ఆగ్రహం వ్యక్తం చేశారు. 30 టీఎంసీల తరలింపు, 3 లక్షల ఎకరాలకు సాగునీరు అందించే లక్ష్యంతో 1983లో ఎస్ఎల్‌బీసీ ప్రాజెక్టు మంజూరైందని గుర్తుచేశారు. ఉమ్మడి ఆంధ్రప్రదేశ్ రాష్ట్రంలో 2004లో దివంగత మాజీ ముఖ్యమంత్రి వైఎస్ రాజశేఖరరెడ్డి ఎస్ఎల్‌బీసీ టన్నెల్-1, టన్నెల్-2 పనులను ప్రారంభించారని చెప్పుకొచ్చారు. రూ.1968 కోట్లతో టెండర్లు పిలిచారని గుర్తుచేశారు. ఈ దేశంలోనే తొలిసారిగా ఎస్ఎల్‌బీసీ టన్నెల్‌కు టన్నెల్ బోర్ మిషన్‌ని ఉపయోగించారని వివరించారు. 2014 వరకు కిలోమీటరు వరకు టన్నెల్ పనులు పూర్తి అయ్యాయని తెలిపారు. ప్రత్యేక తెలంగాణ రాష్ట్ర ఏర్పడిన తర్వాత కేసీఆర్ హయాంలోని పదేళ్లలో పది కిలోమీటర్ల వరకు కూడా ఎందుకు పూర్తి చేయలేదని ప్రశ్నల వర్షం కురిపించారు. ఇప్పుడు తమ ప్రభుత్వంలో గ్రావిటీ ద్వారా నల్గొండకు నీళ్లు తీసుకెళ్లాలను కుంటే అడ్డంకులు సృష్టిస్తున్నారని మండిపడ్డారు. ప్రపంచంలో 40 కిలోమీటర్ల టన్నెల్ ఎక్కడా లేదని చెప్పుకొచ్చారు. ఎస్ఎల్‌బీసీ ప్రాజెక్టు పూర్తయితే తెలంగాణకు ఆ రికార్డు దక్కుతుందని ఉద్ఘాటించారు. ఆనాడు రూ.2 వేల కోట్ల ఖర్చుతో ఈ ప్రాజెక్టు పూర్తయ్యేదని స్పష్టం చేశారు. ఇప్పుడు పెరిగిన అంచనాలతో రూ.4600 కోట్ల మేర ఖర్చవుతోందని తెలిపారు. కేసీఆర్ హయాంలో ఈ ప్రాజెక్టును పూర్తి చేయకపోవడమే కాదని.. కృష్ణా నదిపై ఏ ఒక్క ప్రాజెక్టును కూడా పూర్తి చేయకుండా నిర్లక్ష్యం చేశారని ధ్వజమెత్తారు. కేసీఆర్ పదేళ్లలో రూ.1.86 లక్షల కోట్లు కాంట్రాక్టర్లకు ఇచ్చారని ఫైర్ అయ్యారు. అందులో రూ.1.5 లక్షల కోట్లు కాళేశ్వరం కోసమే ఖర్చు చేశారని మండిపడ్డారు. కృష్ణాలో తెలంగాణ వాటాని మనం తీసుకోకపోవడం వల్ల ఆ నీటిని ఆంధ్రప్రదేశ్ తరలించుకుపోతోందని చెప్పుకొచ్చారు. 299 టీఎంసీలు చాలని ఆనాడు హరీశ్‌రావు సంతకం పెట్టి వచ్చారని ధ్వజమెత్తారు. తెలంగాణ వాటా మనకు దక్కాల్సిందేనని ట్రిబ్యునల్‌లో ఈ విషయంపై తాము వాదనలు వినిపిస్తూ ఒక కొలిక్కి తీసుకొస్తున్నామని వివరించారు. ఇంత తక్కువ ఖర్చుతో 30 టీఎంసీల నీటిని తీసుకెళ్లే ప్రాజెక్టు దేశంలో ఎక్కడా లేదని స్పష్టం చేశారు. తాము అధికారంలోకి వచ్చాక ఎస్ఎల్‌బీసీ ప్రాజెక్టు పనులు మొదలు పెట్టామని తెలిపారు. అయితే, ఈ పనుల నేపథ్యంలో దురదృష్టవశాత్తూ 8 మంది కార్మికులు చనిపోయారని ఆవేదన వ్యక్తం చేశారు. తమకు బాధ ఉన్నా.. ఆ కుటుంబాలను ఆదుకుని పనులు పూర్తి చేసేందుకు ప్రయత్నం చేస్తున్నామని చెప్పుకొచ్చారు. మంత్రి ఉత్తమ్ కుమార్ రెడ్డికి ఆర్మీలో ఉన్న పరిచయాలతో ఎస్ఎల్‌బీసీ ప్రాజెక్టును పూర్తి చేసేందుకు కృషి చేస్తున్నారని పేర్కొన్నారు. ముంపునకు గురవుతున్న మర్లపాడు, కేశ్యతండా, నక్కలగండి తండా ప్రజలను ఆదుకుని, డిసెంబర్ 31వ తేదీలోగా సమస్యలని పరిష్కరిస్తామని మాటిచ్చారు. ఇప్పుడు కాకపోతే ఈ ప్రాజెక్టును ఇంకెప్పుడూ పూర్తి చేసుకోలేమని చెప్పుకొచ్చారు. ఎన్ని అడ్డంకులు వచ్చినా పరిష్కరించి ఈ ప్రాజెక్టు పూర్తి చేస్తామని స్పష్టం చేశారు. ఈ ప్రాజెక్టు పూర్తి చేసుకోకపోతే నల్గొండ, మహబూబ్‌నగర్ జిల్లాల ప్రజలకు తీరని నష్టం కలుగుతుందని సీఎం రేవంత్‌రెడ్డి పేర్కొన్నారు.

పత్తి కొనుగోళ్లలతో సీసీఐ నిబంధనలు మార్చాలి

కేంద్రమంత్రికి మంత్రి తుమ్మల నాగేశ్వరావు లేఖ

హైదరాబాద్, నవంబర్ 3: పత్తి కొనుగోళ్లలో సీసీఐ విధించిన నిబంధనలు మార్చాలని తెలంగాణ వ్యవసాయ శాఖ మంత్రి తుమ్మల నాగేశ్వరరావు కేంద్రాన్ని కోరారు. ఎకరాకు 7 క్వింటాళ్ల పత్తి మాత్రమే కొనుగోలు చేయాలన్న సీసీఐ కొత్త నిబంధన నేపథ్యంలో కేంద్ర జౌళిశాఖ మంత్రి గిరిరాజ్‌సింగ్, సీసీఐ సీఎండీ లలిత్‌కుమార్ గుప్తాకు లేఖ రాశారు. సాధారణంగా ఇప్పటి వరకు ఎకరాకు 12 క్వింటాళ్ల పత్తి కొనుగోలు చేస్తుండగా.. ఎకరాకు 11.74 క్వింటాళ్ల వరకు పత్తి దిగుబడులు ఉన్నట్లు జిల్లా కలెక్టర్ల నివేదిక ఆధారంగా రాష్ట్ర ప్రభుత్వం డిక్లరేషన్ ఇచ్చిందని ఆ లేఖలో ప్రస్తావించారు. ఈ ఏడాది అధిక వర్షాల వల్ల పత్తి రైతులకు తీవ్ర నష్టం వాటిల్లింది. ఈ నేపథ్యంలో సీసీఐ తీసుకొచ్చిన కొత్త నిబంధన పత్తి రైతులకు నష్టం చేసేలా ఉంది. తేమ శాతం విషయంలో 20శాతం వరకు ఉన్నా సరే పత్తి పంట సీసీఐ కొనుగోలు చేయాలి. కపాస్ కిసాన్ యాప్‌పై అవగాహన లేకపోవడం వల్ల కూడా పత్తి రైతులకు ఇబ్బందులు తలెత్తాయి. రాష్ట్ర రైతాంగ ప్రయోజనాలు దృష్టిలో పెట్టుకుని 7 క్వింటాళ్ల నిబంధన ఎత్తి వేసి పాత పద్ధతిలో పత్తి కొనుగోళ్లు చేయాలి. జిన్నింగ్ మిల్లర్ల సమస్యలను కూడా వెంటనే పరిష్కరించాలని మంత్రి తుమ్మల కేంద్రానికి రాసిన లేఖలో పేర్కొన్నారు.

చేవెళ్ల వద్ద ఘోర రోడ్డు ప్రమాదం

మొదటి పేజీ తరువాయి

దామోదర రాజనర్సింహ వెల్లడించారు. క్షతగాత్రుల్లో ఐదుగురి పరిస్థితి విషమంగా ఉన్నట్లు చెప్పారు. టీఎస్ 34 టీఏ 6354 నంబరు గల ఆర్టీసీ బస్సు తాండూరు నుంచి హైదరాబాద్ వెళ్తుండగా ఈ ప్రమాదం జరిగింది. తాండూరులో ఉదయం 4.40 గంటలకు బస్సు బయల్దేరింది. అక్కడ 30 మందికి పైగా ఉద్యోగులు, కళాశాలలకు వెళ్లే ఉద్యోగులు ఎక్కారు. మొత్తంపై బస్సులో సుమారు 72 మంది ప్రయాణికులు ఉన్నారు. విద్యార్థులు హైదరాబాద్‌లోని పలు కళాశాలల్లో చదువుతున్నట్లు సమాచారం. ఆదివారం సెలవు కావడంతో ఇళ్లకు వెళ్లి.. తిరిగి నగరానికి వస్తుండగా ఈ ఘటన జరిగింది. రోడ్డు ప్రమాదంతో హైదరాబాద్-బీజాపూర్ హైవేపై భారీగా ట్రాఫిక్‌జామ్ అయింది. ఈ ఘటనతో చేవెళ్ల-వికారాబాద్ మార్గంలో పెద్ద ఎత్తున వాహనాలు నిలిచిపోయాయి. ఘటనాస్థలంలో సహాయక చర్యలు కొనసాగుతున్నాయి. ఇప్పటి వరకు 15 మంది ప్రయాణికులతో పాటు బస్సు కండక్టర్ రాధను పోలీసులు రక్షించారు. కండక్టర్‌కు గాయాలు కావడంతో ఆమెను ఆస్పత్రికి తరలించారు. సహాయక చర్యలు జరుగుతున్న సమయంలో చేవెళ్ల సీఐ భూపాల్ శ్రీధర్‌పైకి జేసీబీ ఎక్కడంతో ఆయన ఎడమ కాలికి గాయమైంది. సీఐను చేవెళ్ల ఆస్పత్రికి తరలించి చికిత్స అందించారు. ఆర్టీసీ బస్సు, టిప్పర్ ఢీ కొనడంతో బస్సులోకి టిప్పర్ దూసుకెళ్ళింది. ఈ ప్రమాదంజరిగినప్పుడు బస్సులో 70 మంది ప్రయాణికులు ఉన్నట్లు సమాచారం. ప్రమాదం జరగటంతో సీట్లలోనే వీరు ఇరుక్కుపోయారు. టిప్పర్ లోని కంకర బస్సులో పడడంతో ముందు వరుసలో ఉన్న 5 సీట్లు డ్యామేజ్ అయ్యాయి. అయితే ఈ ప్రమాదంలో మృతి చెందిన వారి సంఖ్య పెరిగే అవకాశం ఉందని అధికారులు అంచనా వేస్తున్నారు. కాగా ఇప్పటికే ఈ ప్రమాదంలో బస్సులో ఇరుక్కుపోయి.. గాయపడిన 15 మందిని స్థానిక ఆసుపత్రికి తరలించారు. ఇంకా సహాయక చర్యలు కొనసాగుతున్నాయి. ప్రమాదానికి గురైన బస్సు తాండూరు నుండి హైదరాబాద్ వెళ్తుండగా చేవెళ్ల మండలం మీర్జాగూడ దగ్గర రోడ్డు ప్రమాదం జరిగింది. దీంతో చేవెళ్ల-వికారాబాద్ మార్గంలో ట్రాఫిక్ జామ్ ఏర్పడింది. ఇటీవల జరిగిన కర్నూల్ బస్సు ప్రమాదంలో 19 మంది సజీవ దహనం అయిన ఘటన మరువకముందే.. ఈ ఘటన జరగడం రాష్ట్రంలో విషాదాన్ని నింపింది. రంగారెడ్డి జిల్లా చేవెళ్ల మండలం మీర్జాగూడ సమీపంలో జరిగిన ఘోర రోడ్డు ప్రమాద దృశ్యాలు పలు హృదయాలను కలిచివేస్తున్నాయి. వాహనాలు వేగంగా ఒకదానికొకటి ఢీ కొనడంతో మృతదేహాలు చెల్లాచెదురుగా పడ్డాయి. ఈ ప్రమాదంలో ఇప్పటివరకు 20 మంది మృతి చెందారు. మరికొంత మంది తీవ్రంగా గాయపడ్డారు. మృతుల్లో బస్సు, లారీ డ్రైవర్లు సహా 10 మంది పురుషులు, 9 మంది మహిళలు, ఒక చిన్నారి ఉన్నారు. ఘటన సమయంలో ప్రయాణికుల ఆర్తనాదాలు చేయడం గుండెను పిండేసేవిగా ఉన్నాయి. పోలీసులు ఘటనాస్థలికి చేరుకుని మూడు జేసీబీల సాయంతో సహాయక చర్యలు చేపట్టారు.

ప్రమాద ఘటనపై సీఎం రేవంత్ దిగ్భ్రాంతి

చేవెళ్ల మండలంలో జరిగిన రోడ్డు ప్రమాదంపై సీఎం రేవంత్ రెడ్డి విచారం వ్యక్తం చేశారు. ఘటనపై దిగ్భ్రాంతి చెందారు. అధికారులు వెంటనే అక్కడికి చేరుకొని, అవసరమైన సహాయక చర్యలు చేపట్టాలని సీఎం ఆదేశాలు జారీ చేశారు. ప్రమాదానికి సంబంధించిన పూర్తి వివరాలు ఎప్పటికప్పుడు తెలియజేయాలని రేవంత్ రెడ్డి తెలిపారు. బస్సు ప్రమాదంలో గాయపడిన వారందరినీ వెంటనే హైదరాబాద్‌కు తరలించి మెరుగైన వైద్య చికిత్స అందించేలా ఏర్పాట్లు చేయాలని డీజీపీలను సీఎం రేవంత్ రెడ్డి ఆదేశించారు. అందుబాటులో ఉన్న మంత్రులు వెంటనే ప్రమాద సంఘటనకు చేరుకోవాలని పేర్కొన్నారు. సహాయక చర్యలను ముమ్మరం చేయాలని, అందుకు అవసరమైన అన్ని చర్యలు తీసుకోవాలని జిల్లా కలెక్టర్‌కు సీఎం సూచించారు. ప్రమాదంపై టీపీసీసీ అధ్యక్షులు మహేష్ కుమార్ గౌడ్ తీవ్ర దిగ్భ్రాంతి వ్యక్తం చేశారు. చేవెళ్ళలో జరిగిన రోడ్డు ప్రమాదంపై అధికారులను అడిగి తెలుసుకున్నారు. గాయపడ్డవారికి తగిన వైద్య చికిత్సలు చేయాలని సూచించారు. అవసరమైన సహాయక చర్యలు చేపట్టాలని అధికారులను ఆదేశించారు. అనంతరం మృతులకు మహేష్ కుమార్ గౌడ్ ప్రగాఢ సంతాపం తెలియజేశారు.

బస్సు ప్రమాద ఘటనపై కేసీఆర్ దిగ్భ్రాంతి

బస్సు ప్రమాద ఘటనపై బీఆర్ఎస్ అధినేత కేసీఆర్ తీవ్ర దిగ్భ్రాంతి వ్యక్తం చేశారు. వారి కుటుంబాలకు సంతాపాన్ని ప్రకటించారు. మరణించిన వారి కుటుంబాలను ఆర్థికంగా ఆదుకోవడంతో పాటు గాయపడిన ప్రయాణికులకు మెరుగైన వైద్య సదుపాయం అందించాలని ప్రభుత్వాన్ని కోరారు. మృతుల కుటుంబాలకు కేసీఆర్ తన ప్రగాఢ సానుభూతిని తెలిపారు. రంగారెడ్డి జిల్లా చేవెళ్ల మండలం ఖానాపూర్ స్టేజి వద్ద జరిగిన ఘోర రోడ్డు ప్రమాదంపై కేటీఆర్ తీవ్ర దిగ్భ్రాంతి వ్యక్తం చేశారు. తాండూర్ డిపోకు చెందిన ఆర్టీసీ బస్సు, టిప్పర్ ఢీకొన్న ఈ దుర్ఘటనలో 20 మంది ప్రయాణికులు మృతి చెందడం, పలువురు తీవ్రంగా గాయపడటం పట్ల ఆయన సంతాపం తెలిపారు. మృతుల కుటుంబాలకు ప్రగాఢ సానుభూతిని తెలియజేశారు. గాయపడిన వారికి మెరుగైన వైద్య సాయం అందించాలని, మృతుల కుటుంబాలను, గాయపడిన వారిని ప్రభుత్వం తక్షణమే ఆదుకోవాలని ఆయన రాష్ట్ర ప్రభుత్వాన్ని కోరారు. చేవెళ్ల ఘోర రోడ్డు ప్రమాదంలో 20 మందికి పైగా మృతి చెందడం తీవ్ర దిగ్భ్రాంతికి గురి చేసిందని తెలంగాణ జాగృతి అధ్యక్షురాలు కవిత పేర్కొన్నారు. మృతుల కుటుంబాలకు ప్రగాఢ సానుభూతిని తెలియజేస్తున్నానని తెలిపారు. ప్రమాదంలో గాయపడిన ప్రయాణికులకు ప్రభుత్వం వెంటనే మెరుగైన వైద్యం అందించాలని.. మృతుల కుటుంబాలను ఆదుకోవాలని కోరారు.

చంద్రబాబు, లోకేశ్ తీవ్ర సంతాపం

అమరావతి,నవంబర్3: రంగారెడ్డి జిల్లాలో జరిగిన ఘోర రోడ్డు ప్రమాదంపై ఏపీ ముఖ్యమంత్రి చంద్రబాబు నాయుడు, ఐటీ,విద్యాశాఖ మంత్రి నారా లోకేష్ తీవ్ర దిగ్భ్రాంతి వ్యక్తం చేశారు. ఈ ఘటన తమను కలచివేసిందన్నారు. ప్రమాదంపై స్పందిస్తూ... మృతులకు సంతాపం ప్రకటించారు. ఈ ప్రమాదం తీవ్రంగా కలిచివేసిందని.. గాయపడిన వారు త్వరగా కోలుకోవాలని ప్రార్థిస్తున్నట్లు సామాజిక మాధ్యమం ఎక్స్ వేదికగా సీఎం, మంత్రి తెలిపారు. 'తెలంగాణ రాష్ట్రం రంగారెడ్డి జిల్లాలో జరిగిన ఘోర రోడ్డు ప్రమాదంలో పలువురు ప్రయాణికుల మృతి తీవ్రంగా కలచివేసింది. మృతుల కుటుంబాలకు ప్రగాఢ సానుభూతిని తెలియజేస్తున్నాను. తీవ్ర గాయాలతో ఆస్పత్రిలో చేరిన ప్రయాణికులు త్వరగా కోలుకోవాలని భగవంతుణ్ని ప్రార్థిస్తున్నాను' అంటూ ముఖ్యమంత్రి చంద్రబాబు ట్వీట్ చేశారు.

ప్రమాద ఘటనపై ప్రజల ఆగ్రహం

ఎమ్మెల్యే కాలె యాదయ్యను నిలదీసిన జనం

రంగారెడ్డి, నవంబర్ 3: చేవెళ్ల మండలంలో భారీ రోడ్డు ప్రమాదం జరిగిన విషయం తెలిసిన వెంటనే స్థానిక ఎమ్మెల్యే కాలయ్య సంఘటనా స్థలానికి చేరుకున్నారు. అయితే ఎమ్మెల్యే కాలె యాదయ్యకు నిరసన సెగ తగిలింది. బస్సు ప్రమాదం జరిగిన చాలా సమయం తరువాత ఎమ్మెల్యే ఘటనా స్థలానికి చేరుకోవడంతో.. ప్రజలు ఆగ్రహం వ్యక్తం చేశారు. రోడ్డు విస్తరణ పనులు ఎందుకు చేపట్టడం లేదని ఎమ్మెల్యేను నిలదీశారు. అనేకసార్లు రోడ్డు విస్తరణ చేయాలని చెప్పినా నిరక్ష్యం చేశారని స్థానిక ప్రజలు ఆందోళనకు దిగారు. స్థానికులు నిరసన తెలపడంతో ఘటన స్థలం నుంచి ఎమ్మెల్యే కాలె యాదయ్య వెళ్లిపోయారు. ఈ రోడ్డు ప్రమాదం హృదయాలను కలిచివేస్తుంది. బస్సు, టిప్పర్ వేగంగా ఒకదానికొకటి ఢీ కొనడంతో మృతదేహాలు చెల్లాచెదురుగా పడ్డాయి. ఈ ప్రమాదంలో ఇప్పటివరకు 20 మంది మృతి చెందారు. మరికొంత మంది తీవ్రంగా గాయపడ్డారు.

మృతుల్లో బస్సు, లారీ డ్రైవర్లు సహా 10 మంది పురుషులు, 9 మంది మహిళలు, ఒక చిన్నారి ఉన్నారు. ఘటన సమయంలో ప్రయాణికుల ఆర్తనాదాలు చేయడం గుండెను పిండేసేవిగా ఉన్నాయి. పోలీసులు, అధికారులు ఘటనా స్థలానికి చేరుకుని సహాయక చర్యలు చేపట్టారు.

ముగ్గురు అక్కాచెల్లెళ్లు ప్రమాదంలో దుర్మరణం

ఎల్లయ్యగౌడ్ కుటుంబంలో తీవ్ర విషాదం

రంగారెడ్డి, నవంబర్ 3: రంగారెడ్డి జిల్లాలో జరిగిన రోడ్డు ప్రమాదం ఓ కుటుంబంలో అంతులేని విషాదం నింపింది. వికారాబాద్ జిల్లా తాండూరు పట్టణంలోని గాంధీనగర్‌కు చెందిన ఎల్లయ్య గౌడ్ ముగ్గురు కుమార్తెలు ఈ ప్రమాదంలో మృతిచెందారు. అక్కాచెల్లెళ్లు తనూష, సాయి ప్రియ, నందిని మృతిచెందినట్లు కుటుంబసభ్యులు తెలిపారు. హైదరాబాద్‌లోని కోఠి మహిళా కళాశాలలో చదువుతున్న ముగ్గురూ.. గత నెల 15న జరిగిన ఓ పెళ్లివేడుకలో సందడిగా గడిపారు. తల్లిదండ్రులతో పాటు బంధువులు ఘటనాస్థలికి చేరుకుని కన్నీరుమున్నీరయ్యారు. ఎల్లయ్యగౌడ్ డ్రైవర్‌గా పనిచేస్తూ పిల్లల్ని చదివించారు. ఆయనకు నలుగురు కుమార్తెలు. ఒక కుమార్తెకు వివాహం కాగా.. మిగిలిన ముగ్గురు కుమార్తెలు సోమవారం జరిగిన రోడ్డు ప్రమాదంలో విగత జీవులుగా మారడంతో ఆ కుటుంబం, బంధువులు శోకసంద్రంలో మునిగిపోయారు. మరోవైపు యాలాల మండలం లక్ష్మీనారాయణపూర్‌కు చెందిన అఖిలరెడ్డి అనే యువతి కూడా ఇదే ప్రమాదంలో చనిపోయారు. ఎంబీఏ చదువుతున్న కుమార్తె మృతితో అఖిల తల్లి, కుటుంబసభ్యులు కన్నీరుమున్నీరవుతున్నారు. ఘటనాస్థలానికి వచ్చి బోరున విలపించారు.

అంతా క్షణాల్లో జరిగిపోయి

బస్సు ప్రమాద ఘటనపై కండక్టర్ రాధ

రంగారెడ్డి, నవంబరు 3: చేవెళ్ల బస్సు ప్రమాదంలో ప్రాణాలతో బయటపడ్డ బస్సు కండక్టర్ రాధ ఆ భయానక ఘటనను కన్నీళ్లతో గుర్తుచేసుకున్నారు. కండక్టర్ రాధ మాట్లాడుతూ.. అంతా క్షణాల్లో జరిగిపోయిందన్నారు. టిప్పర్ చాలా వేగంగా వస్తున్నదని నేను, మా డ్రైవర్ గమనించాము. డ్రైవర్ బస్సును కిందకు తిప్పే ప్రయత్నం చేశాడు.. అలా చేయకపోయి ఉంటే ఇంకా ఎక్కువ మంది ప్రాణాలు కోల్పోయేవారని చెప్పారు. చిట్టేపల్లి దగ్గర ఒక మహిళ బస్సులో ఎక్కింది. వికారాబాద్ దగ్గర ముగ్గురు పోలీసులు ఎక్కారు, తరువాత వారు దిగిపోయారు. అందరూ సంతోషంగా తమ పనులకెళ్లడానికి బయల్దేరారు. ఒక్క క్షణంలోనే అంతా చిద్రం అయిపోయింది. ఆ తర్వాత ఏమైందో గుర్తులేదని అన్నారు. ప్రమాదం జరిగిన వెంటనే వెనుక వస్తున్న వాహనాలు, జేసీబీ బృందాలు సహాయ చర్యల్లో పాల్గొన్నాయని, బస్సు, టిప్పర్ వాహనాలను పక్కకు తొలగించి గాయపడిన వారిని బయటకు తీయడం జరిగినట్లు రాధ వివరించారు.

రాష్ట్రపతి, ప్రధాని సంతాపం

మృతుల కుటంబాలకు 2లక్షల సాయం ప్రకటన

న్యూఢిల్లీ, నవంబరు 3: తెలంగాణలోని చేవెళ్లలో జరిగిన ఘోర రోడ్డు ప్రమాదంపై రాష్ట్రపతి ద్రౌపది ముర్ము, ప్రధాని నరేంద్ర మోదీ తీవ్ర దిగ్భ్రాంతి వ్యక్తం చేశారు. మృతుల కుటుంబాలకు ప్రగాఢ సానుభూతి తెలియజేశారు. క్షతగ్రాతులు త్వరగా కోలుకోవాలని ప్రార్థిస్తున్నట్లు తెలిపారు. మృతుల కుటుంబాలకు రూ.2 లక్షలు, గాయపడిన వారికి రూ.50 వేల చొప్పున ఆర్థిక సాయం అందించనున్నట్లు ప్రధాని తెలిపారు. రంగారెడ్డి జిల్లా చేవెళ్ల మండలం మీర్జాగూడ సమీపంలో చోటుచేసుకున్న ఘోర రోడ్డు ప్రమాదంలో 19 మంది మృతి చెందారు. పలువురు తీవ్రంగా గాయపడ్డారు.

స్పీడ్ కంట్రోల్ అమలుపై దృష్టి సారించాలి

- చేవెళ్ల ప్రమాదంలో ఇరుకు రోడ్డు కూడా ఓ కారణం
- అతివేగం కూడా ప్రమాదాలకు కారణం అవుతోంది
- అధికారులతో సమీక్షించిన మంత్రి పొన్నం

హైదరాబాద్,నవంబరు 3: చేవెళ్ల వద్ద జరిగిన బస్సు ప్రమాదంలో రెండు వాహనాలకు ఫిట్‌నెస్ సర్టిఫికెట్ ఉన్నప్పటికీ.. ఇరుకు రోడ్డు, డివైడర్ లేకపోవడం ప్రమాదానికి ఒక కారణంగా తోస్తున్నదని రవాణాశాఖ మంత్రి పొన్నం ప్రభాకర్ అన్నారు. ప్రమాద. తీవ్రత కూడా అధికంగా ఉందన్నారు. అలాగే వాహనాల స్పీడ్ లాక్ ఎంత వరకు అమలవుతుందో చూడాలని అధికారులకు సూచించారు. రంగారెడ్డి జిల్లా చేవెళ్లలో బస్సు దుర్ఘటన నేపథ్యంలో తెలంగాణ రవాణా శాఖ మంత్రి పొన్నం ప్రభాకర్ ఉన్నతస్థాయి సమావేశం నిర్వహించారు. వరుస ప్రమాదాలు, నివారణా చర్యలపై జూమ్ వేదికగా నిర్వహించిన ఈ కీలక భేటీలో స్పెషల్ చీఫ్ సెక్రటరీ వికాస్ రాజ్, రవాణా శాఖ కమిషనర్ ఇలంబర్తి , జేటీసీలు, డీటీసీలు, ఇతర రవాణాశాఖ అధికారులు పాల్గొన్నారు. ఈ సందర్భంగా అధికారులకు ఆయన పలు కీలక ఆదేశాలు జారీ చేశారు. వాహనదారులు నిబంధనలు ఉల్లంఘిస్తే ట్రిపుల్ పెనాల్టీ వేయాలి. రవాణాశాఖ అధికారులు ఎన్‌ఫోర్స్‌మెంట్ సీరియస్‌గా, క్రియాశీలంగా ఉండాలి. లారీలు ఇసుక, డస్టును తరలిస్తే.. టార్పాలిన్లు కప్పి ఉంచాలి. రైతులు ధాన్యం తరలింపు వాహనాలపై వేధింపులకు పాల్పడొద్దు. వాణిజ్య, సరుకు రవాణా, ప్రయాణికుల వాహనాలను క్షుణ్ణంగా తనిఖీ చేయాలని అధికారులకు సూచించారు. ఘటన జరిగినప్పుడే దాడులు చేయడం కాదు.. నిరంతరం కార్యాచరణ ప్రణాళిక ఉండేలా కఠినంగా వ్యవహరించాలి. రవాణాశాఖ పట్ల ప్రజలు, ప్రభుత్వంలో గౌరవం పెంపొందించేలా ఉద్యోగులు పనిచేయాలి. సమర్థంగా పనిచేయండి.. నిర్లక్ష్యం వహిస్తే చర్యలు తప్పవు. అధికారులు ప్రత్యేక కార్యాచరణ ప్రణాళికతో ప్రతి జిల్లాలో కఠినంగా వ్యవహరిస్తే రోడ్డు ప్రమాదాలను నియంత్రించవచ్చు. డీటీసీ, ఆర్టీవోలు ఇతర రవాణా శాఖ అధికారులు ఒక్కో జిల్లాలో మూడు బృందాలుగా ఏర్పాటు చేసుకొని నిరంతరం పర్యవేక్షించాలి. నిబంధనలు పాటించని స్లీపర్ బస్సులు, అందులో కార్గో సరుకులు తరలిస్తే కఠినంగా వ్యవహరించండి. స్కూల్ బస్ ఫిట్‌నెస్, హైర్ బస్ ఫిట్‌నెస్, ట్రక్కులు, టిప్పర్‌లు, లారీలు.. వాటి ఫిట్‌నెస్ పర్మిట్‌లపై యాక్షన్ ప్లాన్ సిద్ధం చేయాలి. రాబోయే రోడ్డు భద్రతా మాసంలో మరింత అవగాహన కల్పించాలని ఆదేశించారు.

ఆదిలాబాద్‌లో ఎయిర్‌పోర్టు

- 700 ఎకరాల భూసేకరణకు ప్రభుత్వం అనుమతి
- ప్రభుత్వ ప్రత్యేక ప్రధాన కార్యదర్శి వికాస్ రాజ్ ఆదేశాలు

హైదరాబాద్, నవంబరు 3: ఆదిలాబాద్‌లో విమానాశ్రయం కోసం భూసేకరణకు ప్రభుత్వం అనుమతులు జారీ చేసింది. ఎయిర్ పోర్టు కోసం భూసేకరణ చేయాలని ఆదేశించింది. ఆదిలాబాద్‌లో 700 ఎకరాలు సేకరించాలని కలెక్టర్‌ను ఆదేశించింది. ఈ మేరకు ప్రభుత్వ ప్రత్యేక ప్రధాన కార్యదర్శి వికాస్ రాజ్ ఆదేశాలు జారీ చేశారు. ఇప్పటికే ఆదిలాబాద్ ఎయిర్‌పోర్టుకు ప్రభుత్వం ఆమోదించింది. కేంద్రవిమాన యాన సంస్థ కూడా మొగ్గుచూపింది. రాష్ట్రంలోని వరంగల్, ఆదిలాబాద్‌లలో బ్రౌన్‌ఫీల్డ్ విమానాశ్రయాలను రానున్న రెండేళ్లలో అందుబాటులోకి తీసుకొచ్చేందుకు ఎయిర్‌పోర్ట్స్ అథారిటీ ఆఫ్ ఇండియా కసరత్తు చేస్తున్న విషయం తెలిసిందే. భూసేకరణకు సంబంధించిన అన్ని పక్రియలు పూర్తి కాగానే పనులు ప్రారంభించడానికి ఏఏఐ సిద్ధమవుతోంది. ఇప్పటికే వరంగల్‌లోని మామునూరు విమానాశ్రయ అభివృద్ధికి కావాల్సిన భూసేకరణ పూర్తి కావొచ్చింది. ఇక్కడ అవసరమైన 253 ఎకరాల భూసేకరణకు రూ.205 కోట్లను ఇప్పటికే రాష్ట్ర ప్రభుత్వం విడుదల చేసింది. ఆదిలాబాద్‌లోనూ బ్రౌన్‌ఫీల్డ్ విమానాశ్రయానికి భారత వాయుసేన అంగీకారం తెలుపడంతో ఏఏఐ రాబోయే రెండేళ్లలో ఎయిర్‌పోర్ట్‌ను అభివృద్ధి చేయడానికి సిద్ధమవుతోంది. ఈ రెండు విమానాశ్రయాలను 2027 జూన్ నాటికి అందుబాటులోకి తేవాలని రాష్ట్ర ప్రభుత్వం కేంద్రానికి విజ్ఞప్తి చేసింది. కాగా, స్థానిక పరిస్థితులను బట్టి 2027 డిసెంబరులోగా అందుబాటు లోకి తెస్తామని కేంద్రం గతంలో తెలిపినట్లు సమాచారం. ఈ రెండు విమానాశ్రాయాలకు అనుమతులు ఇచ్చామని కేంద్రమంత్రి రామ్మోహన్ నాయుడు కూడా తెలిపారు. దీంతో వేగంగా అడుగులు పడనున్నాయి. ఇది పూర్తయితే మహారాష్ట్ర ప్రజలకు కూడా అందుబాటులోకి రాగలదు.

గ్రీన్ ఫీల్డ్ కిచెన్ ప్రారంభోత్సవానికి రండి

సీఎం రేవంత్‌రెడ్డికి అక్షయపాత్ర ఫౌండేషన్ ఆహ్వానం

కొడంగల్ మున్సిపల్, నవంబర్ 3: కొడంగల్ నియోజకవర్గంలోని అన్ని ప్రభుత్వ పాఠశాలల్లో విద్యార్థులకు మధ్యాహ్న భోజనం అందించేందుకు అక్షయపాత్ర ఫౌండేషన్ ముందుకొచ్చింది. అక్షయపాత్ర ఫౌండేషన్ ప్రతినిధులు ముఖ్యమంత్రి రేవంత్ రెడ్డిని కలిసి నవంబర్ 14వ తేదీన కొడంగల్ లో నిర్మించ తలపెట్టిన గ్రీన్‌ఫీల్డ్ కిచెన్ ప్రారంభోత్సవానికి రావాలని ఆహ్వానించారు. ప్రభుత్వ పాఠశాలల్లో మధ్యాహ్న భోజనం అందించేందుకు వీలుగా కొడంగల్ సమీపంలోని ఎన్కేపల్లిలో రెండెకరాల విస్తీర్ణంలో అక్షయ-పాత్ర ఫౌండేషన్ గ్రీన్‌ఫీల్డ్ కిచెన్ నిర్మించనుంది. ప్రస్తుతం రాష్ట్రంలోని అన్ని ప్రభుత్వ పాఠశాలల్లో అమలవుతున్న మధ్యాహ్న భోజనానికి ఒక్కో విద్యార్థికి రూ.7 చొప్పున ప్రభుత్వం చెల్లిస్తోంది. నాణ్యమైన భోజనం తయారు చేసి అందించేందుకు అక్షయ ఫౌండేషన్ దాదాపు రూ.25 వరకు ఖర్చు పెడుతుంది.ప్రభుత్వం చెల్లించే నిధులకు అదనంగా అయ్యే ఖర్చును అక్షయ పాత్ర ఫౌండేషన్ భరిస్తుంది. కార్పోరేట్ సోషల్ రెస్పాన్సిబులిటీ (సీఎస్ఆర్) నిధుల సాయంతో ఈ పథకం అమలుకు ఏర్పాట్లు చేసుకుంటోంది.గత ఏడాది డిసెంబర్ నుంచి ఈ నియోజకవర్గంలోని అన్ని పాఠశాలల్లో పిల్లలకు బ్రేక్‌ఫాస్ట్ అందించే పథకం విజయవంతంగా అమలవుతుంది. 312 పాఠశాలల్లో దాదాపు 28 వేల మంది విద్యార్థులకు ప్రతి రోజు ఉదయాన్నే అల్పాహారం అందిస్తున్నారు.అన్ని గ్రామాల్లో పిల్లలు, తల్లిదండ్రుల నుంచి ఈ పథకానికి మంచి స్పందన వచ్చింది. ఈ పథకం దేశంలోనే అందరికీ ఆదర్శంగా నిలుస్తోంది.

ధర్మపురి ఆలయాన్ని అభివృద్ధి చేస్తాం

గోదావరి పుష్కరాలకు సకల ఏర్పాట్లు ● మాస్టర్ ప్లాన్ రివ్యూలో మంత్రి కొండా

హైదరాబాద్, నవంబర్ 3 : జగిత్యాల జిల్లాకు చెందిన ధర్మపురి లక్ష్మీనరసింహ స్వామి ఆలయాన్ని సమగ్రంగా అభివృద్ధి చేస్తామని రాష్ట్ర దేవాదాయ శాఖ మంత్రి కొండా సురేఖ పేర్కొన్నారు. గోదావరి పుష్కరాలకు కూడా సంపూర్ణ ఏర్పాట్లు చేయాలని సూచించారు. ధర్మపురి ఆలయ మాస్టర్ ప్లాన్ పై రాష్ట్ర దేవాదాయ శాఖ మంత్రి కొండా సురేఖ రివ్యూ సమావేశం సోమవారం నిర్వహించారు. ఈ సమావేశానికి రాష్ట్ర మంత్రి అడ్లూరి లక్ష్మణ్ కుమార్, దేవాదాయ శాఖ ప్రిన్సిపల్‌సెక్రటరీ శైలజా రామయ్యర్, ఎండోమెంటు డైరెక్టర్ హరీష్, డిపార్టుమెంటు ఉన్నతాధికారులు, ఆలయ ఈవో తదితరులు పాల్గొన్నారు. ఈ సందర్భంగా దేవాదాయ శాఖ మంత్రి కొండా సురేఖ మాట్లాడుతూ.. వందలాది సంవత్సరాలు చరిత్ర గల ధర్మపురి లక్ష్మీనరసింహస్వామి ఆలయ అభివృద్ధి పనులు ఆగమశాస్త్రం, వేద పండితులు, స్థానికుల, భక్తులు మనోభావాలకు అనుగుణంగా పునర్నిర్మాణ పనులు చేపట్టాలని అధికారులను ఆదేశించారు. ధర్మపురిలో కొలువైన లక్ష్మీనరసింహస్వామి స్వయంభు మూర్తి, రుషులు, దేవతలు సంచరించిన పవిత్ర ప్రాంతం, ఈ అంశం దృష్టిలో ఉంచుకొని అభివృద్ధి పనులు చేపట్టాలని సూచించారు. దాంతోపాటు, 2027 జూలై లో రానున్న గోదావరి పుష్కరాలను దక్షిణ భారత కుంభమేళాగా ఘనంగా నిర్వహించేందుకు ముందస్తు ఏర్పాట్లు చేసుకోవాలని చెప్పారు. గోదావరి పుష్కరాలకు శాశ్వత ప్రాతిపదికన ఏర్పాట్లు చేయడానికి అవసరమైన ప్రణాళికలు తయారు చేయాలని అధికారులకు దిశానిర్దేశం చేశారు. ధర్మపురిలోని గోదావరి తీరం వెంట ఉన్న ప్రధాన ఆలయాల అభివృద్ధికి అత్యంత ప్రాధాన్యతనివ్వాలని మంత్రి ఆదేశించారు. పుష్కర స్నానాలు ఆచరించేందుకు వచ్చే లక్షలాది భక్తులకు ఎలాంటి లోటుపాట్లు లేకుండా తగు సదుపాయాలు కల్పించేందుకు ప్రత్యేక ప్రణాళిక సిద్ధం చేసుకోవాలని చెప్పారు. మాస్టర్ ప్లాన్ కు అవసరమైన స్థల సేకరణ వివరాలు మంత్రి, అధికారులను అడిగి సంపూర్ణంగా తెలుసుకున్నారు. స్థల పురాణం ఆధారంగా చర్యలు తీసుకోవాలన్నారు. మొత్తం రూ. 50 కోట్లతో చేపట్టే నిర్మాణాల్లో ఎక్కడా రాజీ పడకుండా చూడాలని చెప్పారు. తన సొంత నియోజకవర్గంలో కొలువై ఉన్న స్వామివారి ఆలయాన్ని విస్తృతంగా అభివృద్ధి పరుస్తున్న దేవాదాయ శాఖ మంత్రి కొండా సురేఖకు ప్రత్యేకంగా మంత్రి అడ్లూరి లక్ష్మణ్ కుమార్ ధన్యవాదాలు తెలిపారు.

85శాతం లోకల్ విద్యార్థులకే

హైదరాబాద్, నవంబరు 3: రాష్ట్రంలో మెడికల్ పీజీ విద్య యాజమాన్య కోటాలో 85 శాతం సీట్లు ఇక తెలంగాణ విద్యార్థులకే దక్కనున్నాయి. ఈ మేరకు రాష్ట్ర ప్రభుత్వం సోమవారం నాడు రెండు జీవోలు జారీ చేసింది. ఈ జీవో కారణంగా ఈ ఏడాది రాష్ట్ర విద్యార్థులకు అదనంగా 318 మెడికల్ పీజీ, 70 డెంటల్ పీజీ సీట్లు దక్కనున్నాయి. ప్రస్తుతం రాష్ట్రంలోని ప్రభుత్వ పీజీ వైద్య కాలేజీల్లో 50 శాతం సీట్లను అఖిల భారత కోటాలో, మిగతా 50 శాతం సీట్లను కన్వీనర్ కోటాలో స్థానికులతో భర్తీ చేస్తున్నారు. తెలంగాణలో ఉన్న 19 ప్రైవేటు పీజీ మెడికల్ కాలేజీల్లో 1511 వరకు సీట్లు అందుబాటులో ఉన్నాయి. వీటిలో సగం సీట్లను కన్వీనర్ కోటా కింద స్థానికులకు కేటాయిస్తున్నారు. మిగతా సీట్లను ఎంక్యూ1, ఎంక్యూ2 (ఎన్ఆర్ఐ), ఎంక్యూ3 (ఇన్‌స్టిట్యూషనల్) కోటా కింద భర్తీ చేస్తారు. వీటిలో ఎంక్యూ 1 కింద 25 శాతం సీట్లు ఉండగా.. వీటన్నింటిని ఆలిండియా కోటాకే కేటాయించేవారు. అయితే ఎంక్యూ1లోని 85 శాతం సీట్లను స్థానికులతోనే భర్తీ చేయాలని ప్రభుత్వం తాజాగా నిర్ణయించింది.

దయనీయంగా పత్తిరైతుల పరిస్థితి

తేమ పేరుతో మోసం చేస్తున్నారు ● జిల్లా పర్యటనలో కవిత విమర్శలు

ఆదిలాబాద్, నవంబర్ 3: రాష్ట్రంలో పత్తి రైతుల పరిస్థితి దయనీయంగా ఉందని.. తేమ పేరిట రైతులను మోసం చేస్తున్నారని తెలంగాణ జాగృతి అధ్య క్షురాలు కవిత ఆగ్రహం వ్యక్తం చేశారు. సీసీఐ కొనుగోలు కేంద్రాల్లో రైతులను ఇబ్బంది పెడుతున్నారని మండిపడ్డారు. వేరే దిక్కు లేక రైతులు ప్రైవేటుకు అమ్ముకుంటు న్నారని చెప్పారు. తెలంగాణ జాగృతిబాటలో భాగంగా ఆమె జిల్లాలో పర్యటించారు. ఈ సందర్భంగా మాట్లాడుతూ .. ఇక్కడ బీజేపీ ఎమ్మెల్యే, ఎంపీలు ఉండి కూడా రైతులకు ప్రయోజనం లేకుండా పోయిందని ఫైర్ అయ్యారు. సీఎం రేవంత్ రెడ్డి జూబ్లీహిల్స్ ప్రచారం ఆపేసి రైతుల సమస్యలపై దృష్టి సారించాలన్నారు. తేమతో సంబంధం లేకుండా గిట్టుబాటు ధరకు సీసీఐ పత్తి కొనుగోలు చేయాలని డిమాండ్ చేశారు. కవిత జాగృతి జనం బాట కార్యక్రమం ఆదిలాబాద్‌కు చేరుకుంది. షెడ్యూల్ ప్రకారం ఇవాళ ఆమె ఆదిలాబాద్ జిల్లా కేంద్రంలో పర్యటించారు. ఈ మేరకు కవితకు సంప్రదాయ వాయిద్యాలు, గుస్సాడీ నృత్యాలతో ఆదివాసీలు, తెలంగాణ జాగృతి నాయకులు ఘన స్వాగతం పలికారు. జిల్లా కేంద్రంలో ఆదివాసీల ఆరాధ్య దైవం కొమురం భీం విగ్రహానికి పూలమాల వేసి నివాళులర్పించారు. అనంతరం ఆమె ఆదివాసీల, రైతుల సమస్యలపై మాట్లాడారు.

స్థానిక సంస్థల ఎన్నికల కేసు

24కు విచారణ వాయిదా : హైకోర్టు

హైదరాబాద్, నవంబర్3 : రాష్ట్రంలో స్థానిక ఎన్నికల నిర్వహణకు సంబంధించి విడుదల చేసిన నోటిఫికేషన్‌ను స్టేట్ ఎలక్షన్ కమిషన్ సస్పెండ్ చేస్తూ అక్టోబర్ 9న ఉత్తర్వులు జారీ చేసి విషయం తెలిసిందే. అయితే, ఆ ఉత్తర్వులను సస్పెండ్ చేయడానికి సవాలు చేస్తూ సురేందర్ అనే న్యాయవాది తెలంగాణ హైకోర్టులో పిటిషన్ దాఖలు చేశారు. ఈ మేరకు ఆ పిటిషన్‌పై మరోసారి విచారణ చేపట్టిన ధర్మాసనం కీలక వ్యాఖ్యలు చేసింది. రాష్ట్రంలో స్థానిక ఎన్నికలు ఎప్పుడు నిర్వహిస్తారో చెప్పాలని ప్రభుత్వంతో పాటు, రాష్ట్ర ఎన్నికల సంఘాన్ని ధర్మాసనం ప్రశ్నించింది. అయితే, వాదనల సందర్భంగా ప్రభుత్వం తరఫు న్యాయవాది ఎన్నికల నిర్వహణపై బెంచ్‌కు తమ అభిప్రాయం తెలిపేందుకు మరింత గడువు కావాలని కోరారు. మరోవైపు ఎన్నికలు నిర్వహించేందుకు సిద్ధంగా ఉన్నామని రాష్ట్ర ఎన్నికల సంఘం కూడా తెలిపింది. దీంతో కేసులో తదుపరి విచారణకు ధర్మాసనం ఈ నెల 24కు వాయిదా వేసింది.

తుపాకీతో కాల్చుకొని కానిస్టేబుల్ ఆత్మహత్య

బెట్టింగ్ గేమ్స్ వ్యసనమే కారణం ● సంగారెడ్డిలో విషాదం

సంగారెడ్డి, నవంబర్ 3: సంగారెడ్డి జిల్లా మహబూబ్‌సాగర్ చెరువు కట్ట వద్ద సందీప్ అనే కానిస్టేబుల్ ఆత్మహత్యకు పాల్పడ్డారు. తుపాకీతో కాల్చుకొని బలవన్మరణానికి పాల్పడ్డారు. నారాయణఖేడ్ నియోజకవర్గం కల్హేర్‌కి చెందిన ఆయన ఆన్‌లైన్ బెట్టింగ్ యాప్పే కారణంగా తెలుస్తోంది. సంగారెడ్డి రెండో పట్టణ పోలీస్‌స్టేషన్‌లో ఏఆర్ కానిస్టేబుల్‌గా విధులు నిర్వర్తిస్తున్నారు. సమాచారం అందుకున్న పోలీసులు ఘటనాస్థలికి చేరుకొని వివరాలు సేకరించారు. విషయం తెలిసిన వెంటనే ఎస్పీ పరితోష్ పంకజ్ హుటాహుటిన ఘటనా స్థలానికి చేరుకుని వివరాలు సేకరించారు. ఆన్‌లైన్ బెట్టింగ్ గేమ్స్ ఆడి కానిస్టేబుల్ సందీప్ భారీగా డబ్బులు నష్టపోయినట్లు తెలుస్తోంది. బెట్టింగ్ ఆడేందుకు తన సహచర కానిస్టేబుళ్ల దగ్గర భారీగా అప్పులు చేసినట్లు సమాచారం. అయితే, అప్పుగా ఇచ్చిన నగదు తిరిగి ఇవ్వాలని సహచర కానిస్టేబుళ్లు ఒత్తిడి చేయడంతో సందీప్ ఆత్మహత్యకు పాల్పడినట్లు వార్తలు వస్తున్నాయి. కానిస్టేబుల్ సందీప్ ఆత్మహత్యపై ఎస్పీ పరితోష్ పంకజ్ కేసు నమోదు చేసి దర్యాప్తు జరుపుతున్నారు. మృతికి గల కారణాలపై విచారణ చేపట్టనున్నట్లు ఎస్పీ పరితోష్ పంకజ్ తెలిపారు.

నేటి నుంచి పరీక్షలు బహిష్కరణ

ప్రైవేట్ విద్యా సంస్థల సమాఖ్య మరో కీలక నిర్ణయం

హైదరాబాద్, నవంబర్3: ప్రైవేట్ ఉన్నత విద్యాసంస్థల సమాఖ్య మరో కీలక నిర్ణయం తీసుకుంది. ప్రభుత్వం ఫీజు రీయింబర్స్‌మెంట్ బకాయిలను విడుదల చేయాలని డిమాండ్ చేస్తూ రాష్ట్రవ్యాప్తంగా ఇంజినీరింగ్, ఫార్మసీ, మేనేజ్‌మెంట్, బీఈడీ తదితర వృత్తి విద్యా, డిగ్రీ కళాశాలలు బంద్‌కు ప్రైవేట్ ఉన్నత విద్యాసంస్థల సమాఖ్య పిలుపునిచ్చింది. తాజాగా సమాఖ్య మరో నిర్ణయం తీసుకుంది. నేటి(మంగళవారం) నుంచి పరీక్షలను బహిష్కరిస్తున్నామని ప్రకటించింది. ఈ నెల 8న హైదరాబాద్‌లో కాలేజీల సిబ్బందితో సమావేశం అవుతున్నట్లు తెలిపింది. ఈ నెల 11 వ తేదీన 10 లక్షల మంది విద్యార్థులతో సభ ఏర్పాటు చేయనున్నట్లు తెలిపింది. మా డిమాండ్స్‌ను నెరవేర్చేవరకు బంద్ జరుగుతుందని ప్రైవేట్ విద్యా సంస్థల సమాఖ్య చైర్మన్ రమేష్ బాబు తెలిపారు. బాకాయిల్లో 50 శాతం ఇస్తేనే బంద్ విరమిస్తామని, రూ.5 వేల కోట్లు ఇచ్చే వరకు సమ్మె కొనసాగుతుందని ఆయన పేర్కొన్నారు. కాగా, ఫీజు రీయింబర్స్‌మెంట్ బకాయిలు చెల్లించాలని గత రెండు నెలలుగా ప్రభుత్వాన్ని ప్రైవేట్ విద్యా సంస్థల సమాఖ్య డిమాండ్ చేస్తోంది. ప్రభుత్వానికి మొత్తం రూ. 9 వేల కోట్ల బకాయిలు ఉన్నాయి. గతంలో జరిగిన చర్చల్లో దీపావళిలోగా రూ.1,200 కోట్లు విడుదల చేస్తామని డిప్యూటీ సీఎం భట్టి విక్రమార్క హామీ ఇచ్చారు. అయితే ఇందులో ప్రభుత్వం రూ.300 కోట్లు మాత్రమే విడుదల చేసింది. మిగతా రూ.900 కోట్లు వెంటనే విడుదల చేయాలని పలుమార్లు కోరినా ప్రభుత్వం సానుకూల స్పందన లేకపోవడంతో ప్రైవేట్ విద్యా సంస్థల సమాఖ్య సమ్మె నోటీసు ఇచ్చింది.

సంపాదకీయం

జూబ్లీహిల్స్ గెలుపోటములతో ఒరిగేదేమిటి?

జూబ్లీహిల్స్ ఉప ఎన్నిక ఇప్పుడు దూడు పార్టీలకు సవాల్‌గా మారింది. ఈ రాష్ట్రంలో రెండు పార్టీల పాలన ముచ్చటను ప్రజలు చూశారు. ఇక బిజెపి పాలన ఎలా ఉంటుందో పెద్దగా చెప్పనక్కరలేదు. అయినా జూబ్లీహిల్స్ ఎన్నికల్లో ఎవరు గెలిచినా పెద్దగా పొడిచేదేమీ లేదు. కాకపోతే రాజకీయ పార్టీలు ఈ ఎన్నికను సవాల్‌గా తీసుకుంటున్నాయి. దీంతో ఇక్కడ పోటీ ప్రతిష్టాతకంగా మారింది. గెలవాలని కాంగ్రెస్, మళ్లీ గెలవాలని బిఆర్ఎస్, గెలిస్తే సత్తా చాటొచ్చని బిజెపిలు తహతహలాడుతున్నాయి. ఈ ఉప ఎన్నిక ఫలితం తో ప్రజల జీవితాల్లో పెద్దగా మార్పు ఉండదు. అలాగే రాజకీయంగా కూడా పెద్దగా వచ్చే మార్పుల ఏవీ ఉండకపోవచ్చు. ఈ ఉపఎన్నికలో ఇచ్చే తీర్పు మీద యావత్ తెలంగాణ రకరకాలుగా విశ్లేషణలు చేయడానికి ఉపయోగపడుతుంది. ఫలితం తరవాత ఎవరి విశ్లేషణలు వారికి ఉంటాయి. ముఖ్యంగా బిఆర్ఎస్ పదేండ్ల పాలనకు, రేవంత్‌రెడ్డి ముఖ్యమంత్రిగా ఉన్న రెండేండ్ల కాంగ్రెస్ పాలనకు మధ్య తేడాను విశ్లేషించే అవకాశం వస్తుంది. అలాగే జూబ్లీహిల్స్ ఓటర్లు విజ్ఞత ప్రదర్శించినా ఈ ముగ్గురిలో ఎవరో ఒకరికి ఓటేయక తప్పదు. తెలంగాణ సమాజం కూడా ఈ ఉప ఎన్ని ఫలితంలో ఏదో జుగుతుందని ఆశించడం లేదు. ఇది కేవలం రాజకీయ పార్టీలు తమ బలాబలాలను విశ్లేషించుకోవడానికి, పరస్పరం దుమ్మెత్తి పోసుకోవడానికి పనికివస్తుంది. ఈ ఉప ఎన్నిక కేవలం జూబ్లీహిల్స్ నియోజకవర్గానికి మాత్రమే పరిమితమైన ఎన్నికగా గుర్తించాలి.. మొత్తం తెలంగాణ రాజకీయాలను మలుపుతిప్పే ఎన్నిక అస్సలు కాదు. తెలంగాణ రాష్ట్రం ఏర్పడిన తర్వాత కాంగ్రెస్ ప్రభుత్వ రెండేండ్ల పాలన మీద జూబ్లీహిల్స్ ప్రజల తీర్పు ఉండబోతుందన్న వాదనల్లో నిజం కడా లేదు. ఎందుకంటే అక్కడున్న మూడు పార్టీల్లో ఒకరిని గెలపించక తప్పదు. ప్రభుత్వ విధానాన్ని తెలియజెప్పే ఎన్నికగా అస్సలు చూడడానికి లేదు. పేద, ధనిక, మధ్య తరగతి ప్రజలు ప్రభుత్వం మీద ఆగ్రహం ఉంటేగింటే రోడ్ల మీదికి వచ్చి నిరసన తెలియజేయడం చూస్తున్నాం. అలా నిరసనలు తెలియ చేస్తున్న వారికి ఈ ఎన్నికల్లో ఓటేసే వారికి మధ్య సారూప్యం ఉండదు. ఉపఎన్నికలు లేదా ఇతర ఎన్నికల్లో తమ ఓటు ద్వారా ఒక బలమైన సందేశం ఇచ్చే అవకాశం అన్నది గతం. ఇప్పుడు ప్రజలు కూడా మారారు. ఎవరు డబ్బులు ఇస్తే వారికి ఓటేస్తున్నారు. పదేండ్ల బీఆర్ఎస్ పాలనకు, రెండేండ్ల కాంగ్రెస్ పాలనకు మధ్య ఉన్న తేడా ఏమిటనే దానిమీద ఈ ఉప ఎన్నిక ఫలితాన్ని చూపి నిర్ణయించలేదం. తెలంగాణ రాజకీయాలపై ఇప్పటికే ప్రజల్లో ఆసక్తికరమైన చర్చ కొనసాగుతున్నది. కాంగ్రెస్ అయినా, బిజెపి అయినా ప్రజల్ల గణనీయమైన మార్పులు తెచ్చే అవకాశాలు కనిపించడం లేదు. తెలంగాణ తొలి సీఎం కేసీఆర్ పాలనలో రాష్ట్రం అప్పుల్లో కూరుకుపోయింది. దుబరా ఖర్చులతో రాష్ట్రాన్ని దివాలా తీయించారు. అనేక పథకాలతో డబ్బుల పందేరం చేశారు. సంక్షేమం, వ్యవసాయం, విద్యుత్తు సహా అన్ని రంగాల్లో పంపకాల మీద కేసీఆర్ ప్రత్యేక దృష్టిసారించారు. తన పాలన కాలంలో తెలంగాణను పూర్తిగా దోపిడీ చేసయడంపైనే ఫోకస్ చేశారు. ఆరోగ్యశ్రీ, ఫీజు రీయింబర్స్‌మెంట్ పథకాలను గుదిబండగా మార్చారు. డబ్బుల సకాలంలో చెల్లించకపోవడంతో ఇప్పుడు వారు ఆందోళనకు దిగారు. కాళేశ్వరం, పాలమూరు, సీతారామ వంటి అనేక సాగునీటి ప్రాజెక్టులను నిర్మించి కంట్రాక్టర్లకు దోఇపెట్టారు. తద్వారా సొంత లాభం చూసుకున్నారు. కల్యాణలక్ష్మి, షాదీ ముబారక్, గురుకుల విద్యాలయాలు, కేసీఆర్ కిట్, బతుకమ్మ చీరలు, గొర్రెలు, చేప పిల్లల పంపిణీ వంటి పథకాలు దుబరాఆ పథకాలుగా, దోపిడీ పథకాలుగా నిలిచాయి. ఇక ఇవన్నీ గమనించే ప్రజలు బిఆర్ఎస్‌ను దూరం పెట్టారు. కాంగ్రెస్ వచ్చి కూడా పెద్దగా ఒరగబెట్టిందేమీ లేదు. ఆరు గ్యారెంటీల పేరుతో అలవికాని హామీలివ్వడంతో గత ఎన్నికల్లో కాంగ్రెస్ గెలిచింది. ముఖ్యమంత్రి రేవంత్‌రెడ్డి తీసుకుంటున్న నిర్ణయాలు కూడా పెద్దగా ప్రజల జీవితాలను మార్చలేకపోతున్నాయి. అప్పనంగా దోచిపెట్టే నడదు బదిలీ పథకాలతో ఓట్ల వేటలో పడ్డారు. కేసీఆర్ ప్రభుత్వం ప్రతిష్టాత్మకంగా నిర్మించిన కాళేశ్వరం ప్రాజెక్టు విషయంలో కాంగ్రెస్ ప్రభుత్వం విచారణ పేరుతో కాలయాపన చేస్తోంది. కాంగ్రెస్, బిఆర్ఎస్ ఇద్దర పాలనలో ఎస్సీ, ఎస్టీ, బీసీ, మైనారిటీ, పేద విద్యార్థుల కోసం ఏర్పాటు చేసిన గురుకుల విద్యాలయాల నిర్వహణలో ఘోర వైఫల్యాలను చూస్తున్నాం. కాంగ్రెస్ హయాంలో ఆర్థిక శాఖలో బిల్లుల మంజూరు విషయంలో పర్సంటేజీల గురించి కథలు కథలుగా చెప్పుకునే పరిస్థితి వచ్చింది. ఇక కాంగ్రెస్ అభ్యర్థి నేపథ్యం గురించి పలు విమర్శలు ప్రచారంలో ఉన్నయి. బీజేపీ అభ్యర్థి పోటీలో ఉన్నా వారు గెలిచి చేసేదేమీ లేదు. ప్రధానంగా ఈ రెండేండ్ల కాంగ్రెస్ పాలన చూసిన తర్వాత, అద్భుతంగా నడుస్తున్న కేసీఆర్ పాలనను దూరం చేసుకున్నామనే భావన తెలంగాణ ప్రజల్లో కలుగుతున్నదని, అందువల్ల తమకే మళ్లీ ఓటాయని బిఆర్ఎస్ నేతలు ప్రచారం చేసుకుంటున్నారు. అయితే జూబ్లీహిల్స్ ఓటర్లు ఇంకా చైతన్యాన్ని ప్రదర్శించి ఓటేయాల్సి ఉంది. ఎవరికి వేసినా ముగ్గురు మాత్రమే కనిపిస్తున్నారు. ఈ మూడు పార్టీలు చెల్లని పార్టీలని తేలిపోయింది. అందువల్ల ఇక్కడ ఎవరు గెలిచినా, ఆయా పార్టీలకు తప్ప ప్రజలకు లాభం లేదు.

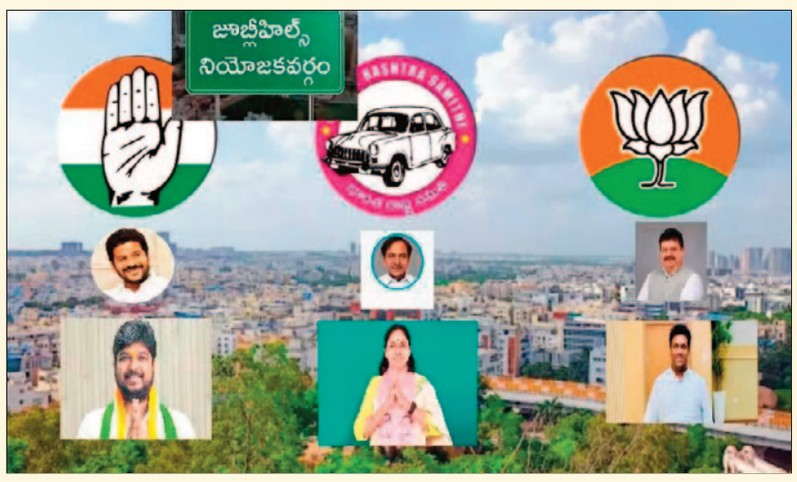

అమెరికా అణ్వస్త్ర ప్రయోగాలు

- సమర్థించుకున్న అధ్యక్షుడు ట్రంప్
- పాక్ కూడా పరీక్షలు చేసిందంటూ వ్యాఖ్యలు

వాషింగ్టన్, నవంబర్ 3: మూడు దశాబ్దాల విరామం తర్వాత అణ్వాయుధ పరీక్షలను తిరిగి ప్రారంభించి ప్రపంచానికి అమెరికా అధ్యక్షుడు డొనాల్డ్ ట్రంప్ కొత్త సవాల్ విసిరారు. ఈ నిర్ణయాన్ని సమర్థించుకున్న అగ్ర రాజ్యాధినేత తాజాగా సంచలన వ్యాఖ్యలు చేశారు. ప్రపంచంలో చాలా దేశాలు చురుగ్గా అణ్వాయుధాలను పరీక్షిస్తున్నాయన్నారు. ఈ జాబితాలో పాకిస్థాన్ కూడా ఉందని పేర్కొన్నారు. సీబీఎస్ న్యూస్‌కు ఇచ్చిన ఇంటర్వ్యూలో ట్రంప్ ఈ వ్యాఖ్యలు చేశారు. రష్యా, చైనా, ఉత్తరకొరియా, పాకిస్థాన్ వంటి దేశాలు అణు పరీక్షలను నిర్వహిస్తున్నాయి. కానీ, వీటి గురించి ఆయా దేశాలు మాట్లాడట్లేదు. మేం అలా కాదు. ఏదైనా బహిరంగంగానే చేస్తాం. దాని గురించి మాట్లాడతాం. ఇన్నాళ్లు ఎన్ని దేశాలు అణు పరీక్షలు చేపట్టినా మేం వాటి జోలికి వెళ్లలేదు. ఇకపై అలా మిగిలిపోవాలనుకోవట్లేదు. ఇతర దేశాల మాదిరిగానే మేమూ ఈ పరీక్షలు నిర్వహిస్తాం అని ట్రంప్ వెల్లడించారు. రష్యా, చైనా వద్ద చాలా అణ్వాయుధాలు ఉండి ఉంటాయి. మా దగ్గర అంతకంటే ఎక్కువే ఉన్నాయి. మావద్ద ఉన్న అణ్వాయుధాలతో ఈ ప్రపంచం మొత్తాన్ని 150 సార్లు పేల్చేయొచ్చు. కానీ, అణ్వస్త్రాల నిరాయుధీకరణ గురించి రష్యా అధ్యక్షుడు వ్లాదిమిర్ పుతిన్, చైనా అధ్యక్షుడు షీ జిన్‌పింగ్‌తో చర్చించా అని ట్రంప్ తెలిపారు. అమెరికా అణ్వాయుధ పరీక్షలకు ఇప్పటికే ఏర్పాట్లు ప్రారంభమైనట్లు ఆయన పేర్కొన్నారు. అయితే, ఎప్పుడు, ఎక్కడ ఈ పరీక్షలు నిర్వహించనున్నారన్న విషయాన్ని మాత్రం ట్రంప్ వెల్లడించలేదు. దక్షిణ కొరియాలోని బుసాన్‌లో ఇటీవల చైనా అధ్యక్షుడు జిన్‌పింగ్‌తో భేటీకి ముందు 'ట్రూత్ సోషల్'లో దీనిపై పోస్ట్ చేసిన సంగతి తెలిసిందే. అణ్వాయుధాలకు ఉన్న విధ్వంసకర శక్తి కారణంగా ఆ పరీక్షలు చేయకూడదని గతంలో అధికారంలో ఉన్నప్పుడు నిర్ణయించుకున్నా. కానీ ఇప్పుడు పరిస్థితులు మారాయి. రష్యా, చైనా సహా ఇతర దేశాలు వేగంగా తమ అణు సామర్థ్యాలను పెంచుకుంటున్నాయి. అణ్వాయుధాల విషయంలో అమెరికా, రష్యా, చైనా ఐదేళ్లలోపు సమాన స్థాయికి చేరుకునే అవకాశముంది. అందుకే మన దేశం మళ్లీ అణ్వాయుధ పరీక్షలు ప్రారంభించాల్సిన సమయం వచ్చింది. డిపార్ట్‌మెంట్ ఆఫ్ వార్‌కు దీనికి సంబంధించిన ఆదేశాలు జారీ చేశానని ట్రంప్ తెలిపారు.

బార్క్ నకిలీ శాస్త్రవేత్తపై లోతైన విచారణ

కీలక అంశాలు రాబట్టిన అధికారులు

సమాచారాన్ని చేరవేసి బాగా సంపాదించిన దుడగుడు

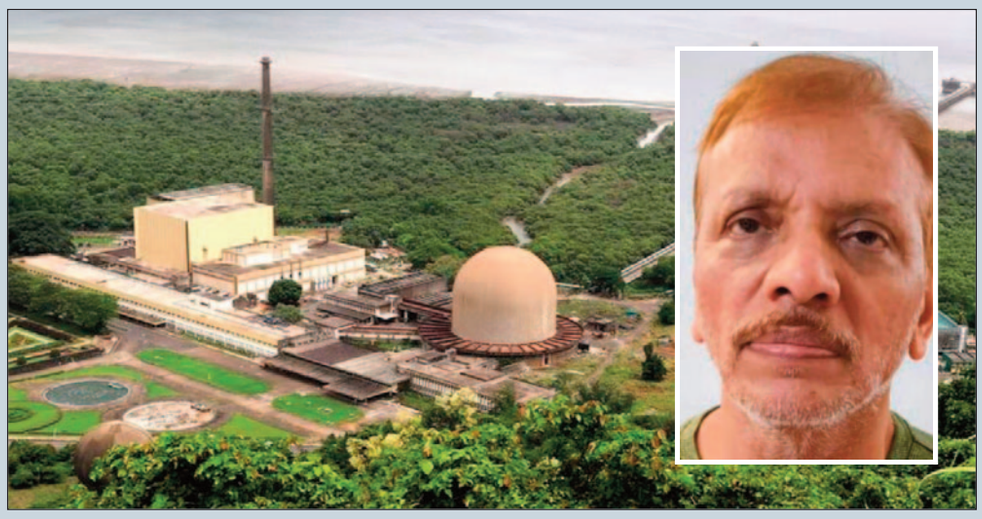

న్యూఢిల్లీ, నవంబర్ 3: ప్రస్తుతం దేశవ్యాప్తంగా కలకలం రేకెత్తిస్తున్న బార్క్ నకిలీ శాస్త్రవేత్త కేసులో మరిన్ని కీలక విషయాలు వెలుగులోకి వచ్చాయి. బార్క్ శాస్త్రవేత్తనని చెప్పుకుంటున్న నిందితుడు అక్తర్ కుతుబుద్దీన్ హుస్సైన్‌ను ఇటీవల ముంబై పోలీసులు అరెస్టు చేసిన విషయం తెలిసిందే. నిందితుడిది ఝార్ఖండ్‌లోని జంషెడ్‌పూర్ అని పోలీసులు గుర్తించారు. అతడి సోదరుడు అదిల్‌ను ఢిల్లీలో అదుపులోకి తీసుకున్నారు. హుస్సైన్ సోదరులకు 1995 నుంచే అనుమానాస్పద రీతిలో వివిధ మార్గాల్లో నిధులు అందాయని ముంబై క్రైం బ్రాంచ్ పోలీసులు గుర్తించినట్లు తెలుస్తోంది. మొదట్లో లక్షల్లో చెల్లింపులు జరిగాయని, ఆ తరువాత ఇవి కోట్లకు చేరుకున్నాయని కూడా గుర్తించారు. భారత న్యూక్లియర్ వ్యవస్థలకు సంబంధించి సీక్రెట్ సమాచారం చేర వేసినందుకు నిందితులు ఈ డబ్బులు పుచ్చుకున్నట్లు అనుమానిస్తున్నారు. అక్తర్‌కు చెందిన ఓ ప్రైవేటు బ్యాంకు అకౌంట్‌లో అనేక అనుమానాస్పద లావాదేవీలు బయటపడ్డాయి. తానో సైంటిస్టు అని చెప్పుకున్నందుకు అతడిని 2004 దుబాయ్‌ను బహిష్కరించినట్టు కూడా వెలుగులోకి వచ్చింది. ఝార్ఖండ్‌లో తనకు తెలిసిన వారి ద్వారా ఆ సోదరులు పలు ఫేక్ ఐడీలను కూడా సమకూర్చుకున్నట్టు తెలిసింది. తమ పేరిట ఉన్న పలు బ్యాంకు అకౌంట్లను కూడా వారు క్లోజ్ చేసినట్టు దర్యాప్తులో తేలింది. ఇద్దరికీ ఐఎస్ఐతో లింకు ఉండొచ్చని కూడా పోలీసులు అనుమానిస్తున్నారు. నిందితులిద్దరూ పాకిస్థాన్‌కు వెళ్లివచ్చినట్టు కూడా అనుమానాలు వ్యక్తం అవుతున్నాయి. తన ఐడీలు మార్చుకుంటూ అక్తర్ సీక్రెట్ జీవితాన్ని గడుపుతున్నట్టు పోలీసులు గుర్తించారు. వీటి సాయంతోనే విదేశీ పర్యటనలు చేశాడని అనుమానిస్తున్నారు. అరెస్టు సమయంలో అతడి నుంచి స్వాధీనం చేసుకున్న డాక్యుమెంట్స్‌తో పాటు పాత బ్యాంకు అకౌంట్‌ల వివరాలను పోలీసులు సేకరిస్తున్నారు. నిందితులకు ఏయే మార్గాల్లో నిధులు వస్తున్నాయో తెలుసుకునేందుకు విస్తృత స్థాయిలో దర్యాప్తు చేస్తున్నారు.

రాజస్థాన్‌లో మరో ఘోర రోడ్డు ప్రమాదం

తాగి ట్రక్ నడిపిన డ్రైవర్ ● ప్రమాదంలో 10మంది దుర్మరణం

జయపుర, నవంబర్ 3: వరుస రోడ్డు ప్రమాదాలతో దేశం ఉక్కిరిబిక్కిరి అవుతోంది. రెండు రోజుల వ్యవధిలో దేశ వ్యాప్తంగా మూడు ఘోర రోడ్డు ప్రమాదాలు చోటుచేసుకున్నాయి. ఆదివారం రాజస్థాన్‌లోని ఫలోడి జిల్లాలో ఓ టెంపో కారు రోడ్డు పక్కన ఆగి ఉన్న వాహనాన్ని ఢీకొంది. ఈ ప్రమాదంలో 18 మంది చనిపోయారు. సోమవారం తెలంగాణ రంగారెడ్డి జిల్లాలో బస్సు ప్రమాదానికి గురైంది. దీంతో 20మంది మృతిచెందగా.. పదుల సంఖ్యలో తీవ్రంగా గాయపడ్డారు. ఈ రెండు సంఘటనల నుంచి తేరుకోక ముందే మరో ప్రమాదం సంచలనం సృష్టిస్తోంది. రాజస్థాన్‌లోని జైపూర్‌లో ఓ ట్రక్ డ్రైవర్ తాగిన మత్తులో బీభత్సం సృష్టించాడు. ట్రక్కుతో ఆగి ఉన్న వాహనాలను ఢీకొట్టాడు. ఈ ప్రమాదంలో 10 మంది వరకూ ప్రాణాలు కోల్పోగా.. మరో 50 మంది తీవ్రంగా గాయపడ్డారు. సోమవారం మధ్యాహ్నం ఈ సంఘటన చోటుచేసుకుంది. ఇక, ఈ ఘటనకు సంబంధించిన దృశ్యాలు ప్రమాదం జరిగిన లోహమండి రోడ్‌లోని ఓ షాపులో రికార్డు అయ్యాయి. ఆ సీసీటీవీ ఫుటేజీ వీడియోలో భీకర దృశ్యాలు ఉన్నాయి. ఆ ట్రక్ అడ్డం వచ్చిన వాహనాన్ని వాయు వేగంతో ఢీకొట్టుకుంటూ వెళ్లి పలువురి ప్రాణాలు తీసింది. ప్రమాదం గురించి సమాచారం అందుకున్న పోలీసులు హుటాహుటిన సంఘటనా స్థలానికి చేరుకున్నారు. సహాయక చర్యలు చేపట్టారు. పోలీసుల ప్రాథమిక దర్యాప్తులో ఓ దారుణమైన విషయం బయటపడింది. ట్రక్ అదుపు తప్పిన తర్వాత ఆ డ్రైవర్ అర కిలోమీటర్ వరకు బ్రేకులు వెయ్యలేదు. అడ్డం వచ్చిన వాహనాలను ఢీకొట్టుకుంటూనే వెళ్లిపోయాడు. పోలీసులు డ్రైవర్‌ను అరెస్ట్ చేశారు. అతడ్ని విచారిస్తున్నారు.

గంజాయి ముఠా పట్టివేత

ద్విచక్రవాహనాలు తనిఖీలో పట్టుబడ్డ ముఠా

మహబూబ్‌నగర్, నవంబర్ 3: దాడులు చేస్తున్నా గంజాయి తరలింపు ఆగడం లేదు. వరుసగా పలు జిల్లాల్లో గంజాయి రవాణా సాగుతూనే ఉంది. తాజాగా నారాయణపేట జిల్లాలో అంతరాష్ట్ర గంజాయి ముఠా పట్టుబడింది. ఈ ముఠాను అరెస్టు చేసి రిమాండ్‌కు తరలించినట్లు నారాయణపేట జిల్లా ఎస్పీ వెల్లడించారు. కేసుకు సంబంధించిన వివరాలను ఎస్పీ వినీత్ మీడియాకు వివరించారు. కృష్ణ మండల పోలీసులు కున్సి వద్ద వాహనాలు తనిఖీ చేస్తుండగా రెండు ద్విచక్రవాహనాలపై అనుమానాస్పదంగా వెళ్తున్న వారిని తనిఖీ చేశారు. వారి వద్ద నుంచి 2 కిలోల గంజాయిని స్వాధీనం చేసుకున్నారు. వారిని ఇచ్చిన సమాచారంతో కృష్ణ మండలం రైల్వేస్టేషన్‌లో మరో 10 కిలోల గంజాయి స్వాధీనం చేసుకున్నట్లు తెలిపారు. గంజాయి సరఫరా చేస్తున్న వారితో పాటు ఓ మహిళ, మరో తొమ్మిది మందిని అరెస్టు చేసి రిమాండ్‌కు తరలించినట్లు పేర్కొన్నారు. అరెస్టు అయిన వారిలో గంజాయి విక్రయిస్తున్న వారు, సేవిస్తున్న వారు ఉన్నారన్నారు. వారందరూ తెలంగాణ, కర్ణాటక, మహారాష్ట్రకు చెందిన వారిగా గుర్తించినట్లు చెప్పారు. ఎక్కడైనా గంజాయి అమ్ముతున్నట్లు, తీసుకున్నట్లు తెలిస్తే పోలీసులకు సమాచారం ఇవ్వాలని ఎస్పీ సూచించారు. గంజాయి వాడినా, రవాణా చేసినా కఠిన చర్యలు తీసుకుంటామని హెచ్చరించారు.

చైనాపై ట్రంప్ మళ్లీ పాతపాటే

తైవాన్‌పై దాడి చేస్తే పరిణామాలు తీవ్రం

హెచ్చరికలు చేసిన అమెరికా అధ్యక్షుడు

వాషింగ్టన్, నవంబర్ 3:

ఇటీవలే దక్షిణ కొరియా వేదికగా చైనా అధ్యక్షుడు జిన్‌పింగ్‌తో ట్రంప్ భేటీ అయ్యారు. ఆరేళ్ల తర్వాత ఇద్దరూ కలిశారు. ఈ సందర్భంగా జిన్‌పింగ్‌ను ట్రంప్ ప్రశంసలతో ముంచెత్తారు. గొప్ప నాయకుడు అంటూ కొనియాడారు. సమావేశం తర్వాత 10 శాతం సుంకాన్ని తగ్గిస్తున్నట్లు కూడా ట్రంప్ ప్రకటించారు. కానీ ఇంతలోనే ఏమైందో.. ఏమో తెలియదు గానీ.. తాజాగా చైనాకు ట్రంప్ వార్నింగ్ ఇచ్చారు. రెండు దేశాల మధ్య ఉద్రిక్తతలు తగ్గుతున్నాయనుకుంటున్న సమయంలో హెచ్చరికలు జారీ చేశారు. తైవాన్‌పై దాడిచేస్తే ఎలాంటి పరిణామాలు ఉంటాయో చైనా అధ్యక్షుడు జిన్‌పింగ్‌తో పాటు ఆ దేశ ప్రజలకు బాగా తెలుసని వ్యాఖ్యానించారు. ఆదివారం సీబీఎస్ న్యూస్‌తో '60 మినిట్స్' ఇంటర్వ్యూలో ట్రంప్ మాట్లాడారు. ఈ సందర్భంగా తైవాన్‌పై చైనా దాడి చేస్తే అమెరికా సైన్యం పాల్గొంటుందా..? అని ప్రశ్న ఎదురైంది. 'ఇక్కడ నేను ఎలాంటి రహస్యాలు చెప్పలేను. అలాంటిది ఏదైనా జరిగితే మీకే ఆ విషయాలు తెలుస్తాయి. అమెరికా అధ్యక్షుడిగా ట్రంప్ ఉన్నంతకాలం మేం ఏమీ చేయబోమని వారు చెప్పారు. ఎందుకంటే వారికి పరిణామాలు ఎలా ఉంటాయో తెలుసు. అని ట్రంప్ తీవ్ర వ్యాఖ్యలు చేశారు. గత వారం దక్షిణ కొరియా వేదికగా ట్రంప్, జిన్‌పింగ్ సమావేశం అయ్యారు. రెండు గంటల పాటు పలు కీలక అంశాలపై చర్చలు జరిపారు. చైనాపై టారిఫ్‌లను 10 శాతం మేర తగ్గిస్తున్నట్లు ప్రకటించారు. అరుదైన ఖనిజాలకు సంబంధించిన సమస్య కూడా పరిష్కారమైందని చెప్పారు. చైనా నుంచి అమెరికాకు అరుదైన ఖనిజాల ఎగుమతులకు ఎలాంటి ఇబ్బంది ఉండబోదన్నారు. కానీ ఇంతలోనే ట్రంప్ స్వరం మారింది. కొద్దిరోజులకే ఏం జరిగిందో.. ఏంటో తెలియని పరిస్థితి.

దూదిపూల దుఃఖం చూడండి!

- ఆదిలాబాద్ లో పత్తి రైతులను చూస్తే కన్నీళ్లు వస్తున్నయ్
- బీజేపీ ఎంపీ, ఎమ్మెల్యే తేమ శాతం సడలింపుపై కేంద్రాన్ని ఒప్పించాలి
- తెలంగాణ జాగృతి రాష్ట్ర అధ్యక్షురాలు, మాజీ ఎమ్మెల్సీ కల్వకుంట్ల కవిత
- ఆదిలాబాద్ జిల్లాలో జాగృతి జనంబాట..

ఈ కాలం, ఆదిలాబాద్:

"తెలంగాణ సీఎం రేవంత్ రెడ్డి గారు జూబ్లీహిల్స్ ఎన్నికలు పక్కన పెట్టండి.. తుఫాన్ కారణంగా తీవ్రంగా నష్టపోయిన రైతుల సంగతి చూడండి.. అక్కడ ఏ పార్టీ గెలిచినా ఒరిగేదేమీ లేదు" అని తెలంగాణ జాగృతి వ్యవస్థాపక అధ్యక్షురాలు, మాజీ ఎమ్మెల్సీ కల్వకుంట్ల కవిత అన్నారు. తుఫాను ప్రభావం కారణంగా రాష్ట్రంలో రైతుల పరిస్థితి దయనీయంగా ఉందని, ఆదిలాబాద్ జిల్లాలో పత్తి రైతుల పరిస్థితి చూస్తుంటే కన్నీళ్లు వస్తున్నాయని ఆవేదన వ్యక్తం చేశారు. ఇక్కడి బీజేపీ ఎంపీతో పాటు శాసనసభ పక్ష ఉప నేతగా ఉన్న స్థానిక ఎమ్మెల్యే పాయల్ శంకర్ ప్రధాని మోడీ, కేంద్ర మంత్రికి తేమ శాతంలో సడలింపు కోసం లేఖ రాయలని 20 నుంచి 25శాతం వరకు తేమ ఉన్నా కొనుగోలు చేసేలా చొరువ తీసుకోవాలని డిమాండ్ చేశారు. జాగృతి జనం బాట కార్యక్రమంలో భాగంగా సోమవారం ఆదిలాబాద్ జిల్లాలో పర్యటించారు.ముందుగా కొమురం భీం,ప్రొఫెసర్ జయ శంకర్ విగ్రహాలకు పూలమాలలు వేసి నివాళులర్పించారు. ఈ సందర్భంగా ఆమెకు జాగృతి

శ్రేణులు గుస్సాడి నృత్యాలు, బతుకమ్మలతో స్వాగతం పలికారు. అనంతరం మార్కెట్ యార్డును సందర్శించిన కవిత అక్కడి పత్తి రైతులతో మాట్లాడారు. పత్తి కొనుగోళ్లు, తేమ శాతం నిబంధన్ కారణంగా తీవ్రంగా నష్టపోతున్నామని పలువురు రైతులు ఆమెకు వివరించారు. ఈ సందర్భంగా కవిత మాట్లాడుతూ ఆదిలాబాద్ లో పత్తి రైతుల పరిస్థితి చూస్తుంటే ఆవేదన కలుగుతుందని వర్షాలు పడుతున్న కారణంగా పత్తిలో తేమ శాతం అధికంగా చూపిస్తుందని చెప్పారు. బీజేపీ, కాంగ్రెస్ ప్రభుత్వాలకు రైతులంటే లెక్కలేదని మండిపడ్డారు. పత్తిలో 12శాతం తేమ ఉంటేనే కొనుగోలు చేస్తామని సీసీఐ చెబుతోందని ఇక్కడ మొంథా తుఫాను కారణంగా వర్షాలు పడిన విషయం ప్రభుత్వాలకు తెలియదా అని ప్రశ్నించారు. పత్తి రైతులే కాకుండా వరి, సోయా, మొక్కజొన్న రైతుల పరిస్థితి కూడా ఇలాగే ఉందని తెలిపారు. గతంలో బీఆర్ఎస్ ప్రభుత్వం తేమ, బూజు,మొలకెత్తినా కొనుగోలు చేసిందని గుర్తు చేశారు.

ఈ ప్రభుత్వాలు సైతం కొనుగోలు చేయాలని డిమాండ్ చేశారు. యూరియా కూడా సమయానికి రాదని ఇద్దరు కేంద్ర మంత్రులు మాట్లాడితే కేంద్రం అంగీకరించదా అని ప్రశ్నించారు.రైతుల కోసం బీజేపీ నేతలు ఒళ్ళు నొప్పించుకొని పనిచేయాలని హితవు పలికారు. అంతకుముందు తేమ విషయంలో జిల్లా కలెక్టర్ తో ఫోన్ లో మాట్లాడారు. మార్కెట్ యార్డులో పనిచేస్తున్న మహిళా హమాలీ కార్మికులను తొలగించకూడదని పేర్కొన్నారు.

స్విమ్మింగ్ నూతన కార్యవర్గానికి సన్మానం!

నూతనంగా ఎన్నికైన అదిలాబాద్ స్విమ్మింగ్ సంఘం అధ్యక్ష, కార్యదర్శులతో పాటు కార్యవర్గ సభ్యులను జిల్లా కేంద్రంలోని మాస్టర్ మైండ్ పాఠశాలలో పాఠశాల ఉపాధ్యాయులు శాలువాతో సత్కరించి శుభాకాంక్షలు తెలియజేశారు. నూతనంగా ఎన్నికైన సంఘం అధ్యక్షుడు సాయిని రవికుమార్ తో పాటు కార్యదర్శి కొమ్ము కృష్ణ కుమార్, కోశాధి కారి హరి చరణ్, ఉపాధ్యక్షులుగా లాల మున్న, సుంకు చిన్న, సంయుక్త కార్యదర్శి బారే శ్రీధర్, సభ్యులు రాజేందర్, పీ విద్యాసాగర్, ఎం డి వాసీం, వై రవి, విశాల్, రవీందర్ తదితరులు పాల్గొన్నారు.

- అదిలాబాద్ టౌన్

4.50కోట్లు అవినీతికి పాల్పడ్డ డాక్టర్ కృష్ణ ప్రసాద్, ఇతర డాక్టర్లును సస్పెండ్ చేయాలి.

- ఏఐ ఎఫ్ బి జిల్లా ప్రధాన కార్యదర్శి బండారు శేఖర్..
- కృష్ణ ప్రసాద్ నుండి 4.50 కోట్లు రికవరీ చేయాలి.
- ప్రజావాణిలో జిల్లా కలెక్టర్ కి ఏ ఐ ఎఫ్ బి అద్వర్యలో ఫిర్యాదు
- తెలంగాణా ఆరోగ్య శాఖ ప్రభుత్వ ప్రధాన కార్యదర్శికి పిర్యాదు చేస్తాం

కరీంనగర్, నవంబర్ 03 : కరీంనగర్ జిల్లా జనరల్ హాస్పిటల్ సూపరింటెండెంట్ మరియు డాక్టర్లపై వచ్చిన ఆరోపణలపై చట్టపరమైన చర్యలు తీసుకోవాలని, రూ.4.50 కోట్ల రూపాయల దుర్వినియోగంపై సమగ్ర విచారణ చేసి ఆ డబ్బులను రికవరీ చేయించాలని, బాధ్యులపై చట్టపరమైన చర్యలు తీసుకొని వారిని సస్పెండ్ చేయాలని ఆల్ ఇండియా ఫార్వర్డ్ బ్లాక్ కరీంనగర్ జిల్లా ప్రధాన కార్యదర్శి బండారి శేఖర్, జిల్లా కమిటీ సభ్యులు బద్రి నేత కరీంనగర్ జిల్లా కలెక్టర్ కి ప్రజావాణి లో ఫిర్యాదు చేశారు. జిల్లా కలెక్టర్ కి ఫిర్యాదు అనంతరం ఏఐ ఎఫ్ బి జిల్లా ప్రధాన కార్యదర్శి బండారు శేఖర్ మాట్లాడుతూ ఈ అవినీతిపై హైదరాబాద్ లోని తెలంగాణా ఆరోగ్య శాఖ ప్రభుత్వ ప్రధాన కార్యదర్శికి పిర్యాదు చేస్తామని, కరీంనగర్ జిల్లా జనరల్ హాస్పిటల్లో 2021 నుంచి 2024 వరకు జరిగిన అవినీతి అక్రమాలపై అప్పటి డిఎం & హెచ్ ఓ లలితదేవి ఎంక్వయిరీ రిపోర్టు ప్రకారం అప్పటి సూపరింటెండెంట్ కృష్ణప్రసాద్, ఇతర డాక్టర్లపై చట్టపరమైన చర్యలు తీసుకోవాలని డిమాండ్ చేశారు. 4.50కోట్లు కు ఎలాంటి బిల్లులు, రసీదులు మరియు ఓచర్సు లేవని అన్నారు. జనరల్ హాస్పిటల్ ఐసీఐసీఐ, ఐవోబీ మరియు యూనియన్ బ్యాంకు యొక్క 2021 నుంచి 2024 వరకు సమగ్రంగా ఆడిట్ చేయాలని డిమాండ్ చేశారు. ముఖ్యంగా 2021 నుంచి 2024 వరకు ఎంక్వైరీ ఆఫీసర్ ఇచ్చిన రిపోర్టులో హాస్పిటల్ యొక్క హెచ్ డి ఎస్ నిధులు, కాయకల్ప నిధులు, టీవీవీపీ, టీఎస్ఎంఎస్ఐడీసీ, హాస్పిటల్ నిర్వహణకు ఉపయోగించే వాహనాలకు డీజిల్, పెట్రోల్ అయిన ఖర్చులు దాదాపు 4.50 కోట్ల రూపాయలు, వీటికి ఎక్కడ కూడా ఓచర్స్, బిల్లులు, రశీదులు, ఎలాంటివి సబ్మిట్ చేయలేదని ఎంక్వైరీ ఆఫీసర్ రిపోర్టులో పేర్కొన్నారు. ప్రభుత్వ హాస్పిటల్ కు అనేక రూపాలలో వచ్చే నిధులలో పెద్ద ఎత్తున అవినీతి, అక్రమాలు జరిగినట్లు ఆరోపణలు ఉన్నాయని అన్నారు . కానీ ఎంక్వైరీ రిపోర్టు ప్రకారం జనరల్ హాస్పిటల్ సూపరింటెండెంట్పైన గాని, ఇతరే డాక్టర్ల పైన గాని ఎలాంటి చర్యలు తీసుకోకుండా కేవలం బదిలీ మాత్రం చేయడం దుర్మార్గమని అన్నారు. ఇన్ని కోట్ల రూపాయల అవినీతి, అక్రమాలు జరిగినా వాటిని రికవరీ చేయకుండా డాక్టర్లను బదిలీ చేయడం, ఇప్పటికీ కూడా టీవీవీపీకి సూపరింటెండెంట్గా అవినీతి పరుడైన కృష్ణ ప్రసాద్ కొనసాగడం చాలా బాధకరమైన విషయం అని ఆవేదన వ్యక్తం చేశారు. అవినీతి కంప్యూటర్ ఆపరేటర్ను సస్పెండ్ చేయడం, ఉద్యోగం నుండి తొలగించడం జరిగిందనీ తెలిపారు. కలెక్టర్ జోక్యం చేసుకుని సూపరింటెండెంట్ కృష్ణ ప్రసాద్ను, డాక్టర్లు అజయ్ కుమార్, మహ్మద్ అలీం, రత్నమాల, శ్రీనివాస్, జ్యోతి, నవీనలను సస్పెండ్ చేయాలని డిమాండ్ చేశారు.

ప్రజలకు చేరువగా వైద్య సేవలు!

- పల్లె దవఖానాను ప్రారంభించిన ఎమ్మెల్యే పాయల్ శంకర్

ఈకాలం అదిలాబాద్ టౌన్ :

పల్లె దవఖానాల ఏర్పాటుతో ప్రజలకు వైద్య సేవలు మరింతగా చేరువయ్యే అవకాశం ఉంటుందని ఎమ్మెల్యే పాయల్ శంకర్ అన్నారు. ఆదిలాబాద్ లోని 170 కాలనీలో ఆయుష్మాన్ ఆరోగ్య మందిర్ కింద నూతనంగా ఏర్పాటు చేసిన పల్లె దవఖానాను జిల్లా వైద్యాఆరోగ్య శాఖ అధికారి డాక్టర్ నరేందర్ రాథోడ్ తో కలిసి సోమవారం ఎమ్మెల్యే ప్రారంభించారు. ముందుగా ప్రత్యేక పూజలు చేసిన ఎమ్మెల్యే దవఖానాలోని వైద్య సేవలు, తదితర వాటి గురించి అడిగి తెలుసుకున్నారు. ఈ సందర్భంగా ఎమ్మెల్యే పాయల్ శంకర్ మాట్లాడుతూ రూ.20 లక్షల రూపాయలతో ఈ పల్లె దవఖానాను ఏర్పాటు చేయడం జరిగిందన్నారు. త్వరలో కాంపౌండ్ వాల్ నిర్మాణంతో పాటు ఇతర సమస్యలను పరిష్కరిస్తామని హామీ ఇచ్చారు. పల్లె, బస్తీ దవఖానాల ఏర్పాటుతో ఆయా కాలనీలోనే వైద్య సేవలను అందించేందుకు అవకాశాలు

ఉంటాయని తెలిపారు. ముఖ్యంగా మహిళలకు ఈ దవఖానాలు ఎంతగానో ఉపయోగపడతాయని పేర్కొన్నారు. ఈ కార్యక్రమంలో పలువురు వైద్య సిబ్బంది, బిజెపి నాయకులు స్వామి రెడ్డి, తిరుమలేష్, ముకుందరావు తదితరులుపాల్గొన్నారు.

ఎకరానికి 7 క్వింటాళ్ల విధానాన్ని రద్దు చేయాలి!

- మాజీ మంత్రి జోగు రామన్న

ఈ కాలం, ఆదిలాబాద్ టౌన్ : ఎకరానికి ఏడు క్వింటాళ్ల పత్తి విధానాన్ని రద్దు చేయాలని మాజీ మంత్రి జోగు రామన్న డిమాండ్ చేశారు. జిల్లా రైతాంగం ఎదుర్కొంటున్న సమస్యలపై సోమవారం కాటన్ కార్పొరేషన్ మేనేజర్ పునీత్ రాఠిని బిఆర్ఎస్ పార్టీ నాయకులతో కలిసి వినతి పత్రాన్ని అందజేశారు. వాతావరణ పరిస్థితుల నేపథ్యంలో జిల్లా రైతాంగం అనేక సమస్యలను ఎదుర్కొంటున్నారని వివరించారు. జోగు రామన్న మాట్లాడుతూ మార్కెట్ కు వచ్చే ప్రతి రైతుకు తేమ నిబంధనలు తొలగించి కొనుగోలు చేయాలని కోరారు. కార్యక్రమంలో నారాయణ, యాసం నరసింగరావు, ప్రమోద్ రెడ్డి, లింగ రెడ్డి, సేవ్వా జేగదీష్, కుమ్రా రాజు, పరమేశ్వర్, అప్కామ్ గంగయ్యా, అడపా తిరుపతి, గణేష్ యాదవ్, గెడం రాము, దేవిదాస్, నీకెలేష్, తదితరులు పాల్గొన్నారు.

ధర్మపురి ఆలయాన్ని సమగ్రంగా అభివృద్ధి చేస్తాం

హైదరాబాద్, నవంబర్ 3 : ధర్మపురి శ్రీ లక్ష్మీ నరసింహస్వామి ఆలయాన్ని ఆగమశాస్త్రం, వేద పండితులు, భక్తుల సూచనల ప్రకారం సమగ్రంగా అభివృద్ధి చేస్తామని రాష్ట్ర దేవాదాయ శాఖ మంత్రి కొండా సురేఖ తెలిపారు. ధర్మపురి ఆలయ మాస్టర్ ప్లాన్పై ఆమె సోమవారం నిర్వహించిన సమీక్ష సమావేశంలో మంత్రి అడ్లూరి లక్ష్మణ్కుమార్, దేవాదాయ శాఖ ప్రిన్సిపల్ సెక్రటరీ శైలజా రామయ్యర్, డైరెక్టర్ హరీష్, ఆలయ ఈవో తదితర అధికారులు పాల్గొన్నారు.సురేఖ మాట్లాడుతూ, శ్రీ లక్ష్మీనరసింహస్వామి స్వయంభు విగ్రహం ఉన్న ఈ పవిత్ర ప్రాంత అభివృద్ధి పనుల్లో రాజీ ఉండకూడదని, రూ.50 కోట్లతో ప్రాజెక్టులు చేపడుతున్నామని తెలిపారు. 2027లో జరగబోయే గోదావరి పుష్కరాల కోసం దక్షిణ భారత కుంభమేళా స్థాయిలో ఏర్పాట్లు చేయాలని, గోదావరి తీరం వెంబడి ఉన్న ఆలయాల అభివృద్ధికి ప్రాధాన్యత ఇవ్వాలని ఆదేశించారు.స్థల సేకరణ, శాశ్వత సదుపాయాల ఏర్పాటుపై పూర్తి వివరాలు తెలుసుకున్నట్లు తెలిపారు. మంత్రి అడ్లూరి లక్ష్మణ్కుమార్ మాట్లాడుతూ, తన నియోజక వర్గంలోని ఆలయ అభివృద్ధికి సురేఖ ప్రత్యేకంగా కృషి చేయడం పట్ల ధన్యవాదాలు తెలిపారు. పుష్కరాలను విజయవంతంగా నిర్వహించేందుకు అన్ని శాఖలు సమన్వయంతో పని చేస్తాయని అన్నారు.

మహేశ్‌బాబు యవ్వన రహస్యం ఏమిటో: రష్మిక

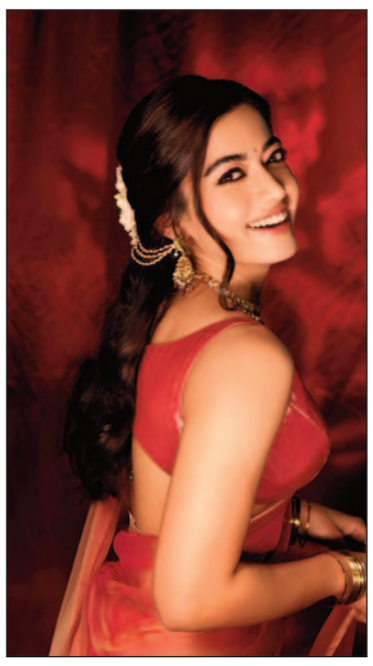

మహేశ్‌బాబు యవ్వన రహస్యం ఏమిటో తెలుసుకోవాలని ఉందని నటి రష్మిక ఆసక్తిని వ్యక్తం చేసింది. రష్మిక కథానాయికగా రూపొందిన తాజా చిత్రం 'ది గర్ల్‌ఫ్రెండ్' రాహుల్ రవీంద్రన్ దర్శకత్వం వహిస్తున్నారు. ధీరజ్ మొగిలినేని, విద్య కొప్పినీడి నిర్మాతలు. అల్లు అరవింద్ సమర్పకులు. దీక్షిత్‌శెట్టి కీలక పాత్ర పోషిస్తున్నారు. ఇప్పటికే చిత్రీకరణ పూర్తి చేసుకున్న ఈ మూవీ నవంబరు 7న ప్రేక్షకుల ముందుకు రానుంది. ఈ సందర్భంగా రష్మిక సామాజిక మాధ్యమం ఎక్స్ వేదికగా అభిమానులతో ముచ్చటించారు. వారు అడిగిన పలు ప్రశ్నలకు సమాధానమిచ్చారు. ప్రస్తుతం పాన్ ఇండియా ఫిల్మ్స్ చేస్తున్నా. నేరుగా తమిళ మూవీ చేయడానికి కొంత సమయం పడుతుంది. ప్రస్తుతం చాలా వరకూ చర్చల దశలోనే ఉన్నాయి. త్వరలోనే ఇది కార్యరూపం దాల్చుతుందని భావిస్తున్నా. నాకంటూ కొంతమంది బెస్టీస్ ఉన్నారు. పబ్లిక్‌లో వాళ్ల పేరు చెబితే నన్ను చంపేస్తారని అంటూ సరదాగా కామెంట్ చేశారు. మహేశ్‌బాబులో మీకు నచ్చేది ఏదని అడిగితే.. సర్‌కి ఎప్పటికీ వయసు అయిపోవడం లేదు. పైగా నానాటికీ వయసు తగ్గుతోంది. అది నాకు బాగా ఇష్టం. అదెలా సాధ్యమో నాకు తెలుసుకోవాలని ఉందని చిలిపిగా చెప్పింది. ది గర్ల్‌ఫ్రెండ్, థామా వీటిల్లో ఏ సినిమా చేయటం మీకు అత్యంత కష్టంగా అనిపించిందని అడగ్గా ది గర్ల్‌ఫ్రెండ్ మూవీయే అంటూ తెలిపింది.

మనశంకర వరప్రసాద్ బిజీ

సంక్రాంతి బరిలో 'మన శంకరవరప్రసాద్ గారు'గా సందడి చేయనున్నారు కథానాయకుడు చిరంజీవి. ఈ మూవీ షూటింగ్ శరవవేగంగా సాగుతోంది. ఇప్పటికే చాలా పార్ట్ పూర్తయ్యింది. పాటలు కూడా మంచి రెస్పాన్స్ క్రియేట్ చేస్తున్నాయి. ఆయన టైటిల్ పాత్ర పోషిస్తున్న ఈ సినిమాని అనిల్ రావిపూడి తెరకెక్కిస్తున్నారు. సాహు గారపాటి, సుస్మిత కొణిదెల నిర్మిస్తున్నారు. నయనతార కథానాయిక. ముగింపు దశలో ఉన్న ఈ సినిమా ఆదివారం నుంచి హైదరాబాద్‌లో క్లైమాక్స్ యాక్షన్ సీక్వెన్స్‌ను ప్రారంభించుకుంది. చిరుతో పాటు టైర్స్ బృందంపై తెరకెక్కిస్తున్న ఈ భారీ పోరాట ఘట్టానికి యాక్షన్ కొరియోగ్రాఫర్ వెంకట్ నేతృత్వం వహిస్తున్నారు. ఈ క్లైమాక్స్ యాక్షన్ సీక్వెన్స్ ప్రేక్షకులకు మరిచిపోలేని అనుభూతిని అందిస్తుందని చిత్ర వర్గాలు తెలిపాయి. ఆద్యంతం వినోదాత్మకంగా సాగే ఈ ఫ్యామిలీ యాక్షన్ డ్రామాలో హీరో వెంకటేశ్ ఓ కీలక పాత్ర పోషిస్తున్నారు.

అవార్డుల కన్నా ప్రశంసలే మిన్న

నటుడు పరేశ్ రావెల్ వెల్లడి

నటీనటులకు అవార్డుల కంటే దర్శకనిర్మాతల ప్రశంసలు గొప్పవని నటుడు పరేశ్ రావల్ చెప్పారు. సినీ పురస్కారాల విషయంలో తన అభిప్రాయాన్ని పంచుకున్నారు. ఎన్నో ప్రతిష్ఠాత్మకమైన అవార్డుల విషయంలో లాబీయింగ్‌కు ఆస్కారం ఉందన్నారు. ప్రపంచవ్యాప్తంగా ఇవే పద్ధతులు ఉన్నాయన్నారు. నాకు అవార్డుల గురించి అంతగా తెలియదు. కానీ, నేషనల్ అవార్డుల విషయంలో లాబీయింగ్‌కు ఆస్కారం ఉంటుంది. ఇతర పురస్కారాలతో పోలిస్తే జాతీయ పురస్కారాల విషయంలో లాబీయింగ్ ప్రయత్నాలు ఎక్కువగా ఉంటాయి. ఆస్కార్ అవార్డుల్లోనూ దీనికి ఆస్కారం ఉంది. చిత్రబృందం నెట్‌వర్క్, కొన్ని పార్టీల ద్వారా ప్రయత్నాలు జరుగుతాయి. చిత్రనిర్మాతలు జ్యూరీ సభ్యులను ఆకర్షించడానికి ప్రయత్నిస్తారు. 'ఇది ఫలనా దర్శకుడి సినిమా' అని ఒక్కోసారి ప్రత్యేక శ్రద్ధ చూపిస్తుంటారు' అంటూ తన అభిప్రాయాన్ని వ్యక్తం చేశారు. తనకు అవార్డుల కంటే 'నటన బాగుందని' ప్రశంసలు వస్తే ఎంతో ఆనందంగా ఉంటుందన్నారు. బిరుదులు, ట్రోఫీల కంటే దర్శకనిర్మాతల ప్రశంసలే ఎక్కువ విలువైనవని తెలిపారు. ఇక 'వో ఛోకరీ', 'సర్' సినిమాల్లో ఉత్తమ నటనకు గాను పరేశ్ 1994లో ఉత్తమ సహాయనటుడిగా జాతీయ అవార్డు అందుకున్నారు.

నానికి తల్లిగా సోనాలి కులకర్ణి

సోనాలి కులకర్ణికి జాతీయ స్థాయిలో మంచి పేరుంది. మరాఠీ, హిందీ, గుజరాతీ, తమిళ, ఇంగ్లీష్ చిత్రాలలో నటించిన సోనాలీ కులకర్ణి ఏ పాత్ర చేసినా అందులోకి పరకాయ ప్రవేశం చేస్తుంది. నేచురల్ స్టార్ నాని హీరోగా శ్రీకాంత్ ఓదెల తెరకెక్కిస్తున్న 'ది ప్యారడైజ్' మూవీలో సోనాలి కులకర్ణి కీలక పాత్రను పోషిస్తోంది. నవంబర్ 3 సోనాలి కులకర్ణి పుట్టిన రోజు. ఈ సందర్భంగా 'ది ప్యారడైజ్' మేకర్స్ ఆమెకు శుభాకాంక్షలు తెలియచేస్తూ ఓ పోస్టర్ ను విడుదల చేశారు. ఈ సినిమా నుండి వచ్చిన 'రా స్టేట్ మెంట్' గ్లింప్స్ కు సోనాలి కులకర్ణి ఇచ్చిన వాయిస్ నూ ఎవ్వరూ అంత తేలికగా మర్చిపోరు. ఓ పెక్యులర్ మాడ్యుల్ లో సోనాలి కులకర్ణి 'రా' గా చెప్పిన డైలాగ్స్ డైనమేట్ మాదిరి పేలాయి. ఆ గ్లింప్స్ లోని వాయిస్ ను వింటే... నాని తల్లి పాత్రను సోనాలి కులకర్ణి చేస్తోందనే విషయం బోధపడుతుంది. ఇందులో ఆమె పాత్ర కూడా అద్భుతంగా ఉంటుందని మేకర్స్ చెబుతున్నారు. చాలామంది సోనాలి కులకర్ణి నటిస్తున్న తొలి తెలుగు సినిమా 'ది ప్యారడైజ్' అనుకుంటారు కానీ ఆమె చాలా కాలం క్రితమే తెలుగులో మోహన్ కోడా స్వీయ దర్శకత్వంలో నిర్మించిన 'ఎల్లమ్మ' అనే చిత్రంలో నటించింది. ఆ సినిమాలో నాజర్, రేవతి కీలక పాత్రలు పోషించారు.ఇక 'ది ప్యారడైజ్' విషయానికి వస్తే... ఎస్.ఎల్.వి. సినిమాస్ పతాకంపై సుధాకర్ చెరుకూరి ప్రొడ్యూస్ చేస్తున్న ఈ మూవీలో మరో కీలక పాత్రను విలక్షణ నటుడు మోహన్ బాబు చేస్తున్నాడు. అవినాశ్ కొల్లా ప్రొడక్షన్ డిజైనర్ గా వ్యవహరిస్తున్న ఈ సినిమా వచ్చే యేడాది మార్చి 26న తెలుగు, హిందీ, తమిళ, కన్నడ, మలయాళ, బెంగాలీ, ఇంగ్లీష్, స్పానిష్ భాషల్లో విడుదల కానుంది.

శివలో మోహన్‌బాబును రిజెక్ట్ చేసిన వర్మ

తెలుగు సినిమా చరిత్రను రాయాల్సి వస్తే, 'శివ'కు ముందు తర్వాత అంటూ పేర్కొంటారు సినీ విశ్లేషకులు. కేవలం తెలుగు మూవీపైనే కాదు, భారతీయ సినిమాలో ఒక ట్రెండ్‌ను సృష్టించింది. రాంగోపాల్‌వర్మ దర్శకత్వంలో నాగార్జున కథానాయకుడిగా నటించిన ఈ చిత్రం కల్ట్ మూవీగా బాక్సాఫీస్ వద్ద ఘన విజయాన్ని అందుకుంది. అత్యాధునిక హంగులతో, 4కె విజువల్స్‌తో నవంబరు 14న ఈ మూవీ మరోసారి ప్రేక్షకులకు ముందుకు రానున్న సందర్భంగా ఈ ఆసక్తికర విషయాలు మీకోసం..'శివ' సినిమాలో నటించిన నాగార్జున, రఘువరన్, అమల ఇలా ఓ నలుగురైదుగురు మినహాయిస్తే, అందరూ కొత్తవారు. ఇందులోని ఓ పాత్ర కోసం విలక్షణ నటుడు మోహన్‌బాబు పేరును చిత్ర బృందం పరిశీలించింది. అటు దర్శకత్వశాఖతో పాటు, ఇతర టెక్నీషియన్స్ కూడా అప్పుడే ఇండస్ట్రీక్రి వచ్చారు. ఈ సినిమా కథా చర్చలు జరుగుతుండగా, రఘువరన్ దగ్గర రౌడీగా పనిచేసే గణేశ్ పాత్రకు ఎవరిని తీసుకోవాలా?అని చర్చిస్తుండగా, నిర్మాత అక్కినేని వెంకట్ మోహన్‌బాబు పేరును సూచించారు. హీరోకు వార్నింగ్ ఇచ్చే స్థాయి ఉండాలంటే అందరికీ తెలిసిన నటుడు అయితే బాగుంటుందని సలహా ఇచ్చారు. పైగా అప్పటికే ఆయన ప్రతినాయకుడిగా పలు పాత్రల్లో నటించి మెప్పించారు. ఆయనతో తనకున్న పరిచయంతో సులభంగా ఒప్పిస్తానని కూడా చెప్పారు. అయితే, ఇందుకు రాంగోపాల్‌వర్మ ససేమిరా అన్నారు. ఆ పాత్రలో మోహన్‌బాబును పెట్టుకుంటే ఆ సీన్ ఎఫెక్ట్‌వ్‌గా ఉండదని అన్నారట. అందుకు కారణం కూడా వర్మ చెప్పారు. 'తెలుగు ప్రేక్షకులకు మోహన్‌బాబు సుపరిచితులు. ఆయన నటన, డైలాగ్ డిక్షన్ ప్రత్యేకంగా ఉంటుంది. అలాంటి వ్యక్తి 'శివ' పాత్రకు వార్నింగ్ ఇస్తుంటే, ఆ పాత్రలో ప్రేక్షకుడికి మోహన్‌బాబు కనపడతారు తప్ప, కరుడుగట్టిన రౌడీ కనిపించడని వర్మ అన్నారట. దీంతో ఆ పాత్రలో విశ్వనాథ్ అనే నటుడుని తీసుకున్నారు. ఇక 'శివ'లో ఎలాంటి డూప్ లేకుండా నాగార్జున ఒక స్టంట్ చేశారు. లారీని పట్టుకుని సైకిల్‌పై వెళ్లడం. తనని చంపడానికి వచ్చిన రౌడీల నుంచి తప్పించుకునే క్రమంలో పాపను సైకిల్‌పై ఎక్కించుకుని నాగార్జున వెళ్తుంటారు. అప్పట్లో అది అంత డేంజరస్ షాట్ అని వర్మకు అనిపించలేదట. సైకిళ్లపై వెళ్లేవాళ్లు చాలా మంది లారీ చైన్‌లు, బస్సులను పట్టుకుని వెళ్లడం గమనించిన ఆయన అలాంటి సన్నివేశాన్నే ఇందులోనూ తీశారు. నాగార్జున కూడా ఎలాంటి భయం లేకుండా ఆ షాట్ చేశారు. ఇక క్లైమాక్స్‌లో భవంతిపై జరిగే ఫైట్ సీన్‌లో గాలి ఎఫెక్ట్ కోసం పెద్ద ప్రొఫెల్లర్‌ను మోసుకుంటూ పది అంతస్తులు ఎక్కింది చిత్ర బృందం. ఈ్గ÷ట్ సీక్వెన్స్‌లో నాగార్జున, రఘువరన్ ఒకరి మెడను మరొకరు నొక్కుకుంటూ కనిపిస్తారు. ఈ సన్నివేశం తీసే సమయానికి రఘువరన్‌కు డేట్స్ కుదరలేదు. దీంతో నాగార్జున కనిపించే సీన్‌లో డూప్‌ను పెట్టి, హైదరాబాద్‌లో షూట్ చేయగా, రఘువరన్ కనిపించే సీన్‌ను చెన్నైలో తీశారు.

EEKALAM vartha, printed and published by Devender Nukala, eekalam publications, printed at sunday printing press, h. no. 361, bhagyalaxmi colony, medchal malkajgiri, telangana 500054.
Editor: **Devender Nukala.** Cell:**8688339954, 7013439800**, eekalamnews@gmail.com, **RNI(PRGI) No. TGTEL/25/A3149**